

SCHEMA DI PRINCIPIO SELETTIVITÀ LOGICA TRA LE PROTEZIONI MT DEL QUADRO DI RACCOLTA E DEL QUADRO GENERALE IN STAZIONE ELEVATRICE

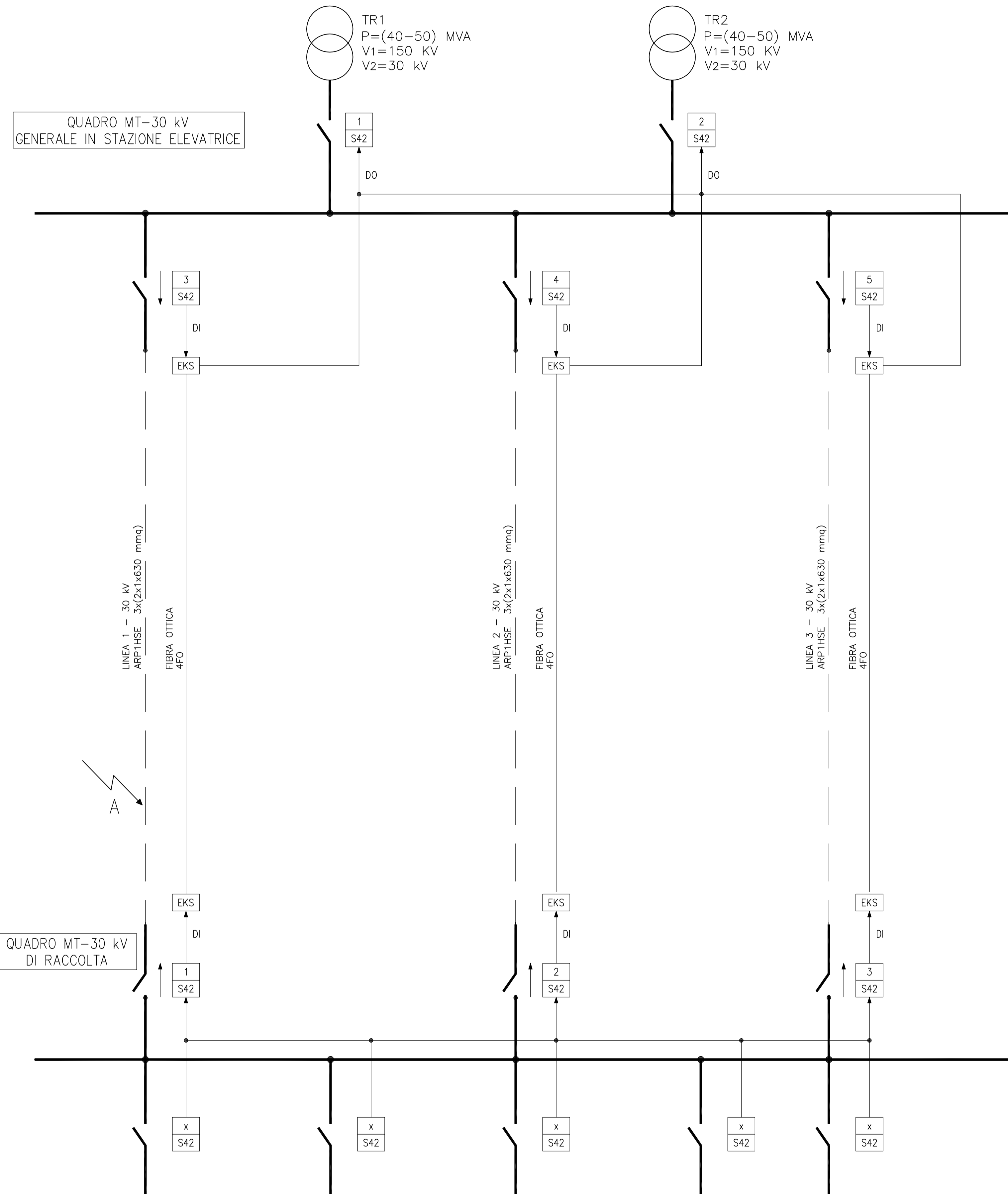

LEGENDA

- CODIFICA RELÈ DI PROTEZIONE
- | | |
|---|--------------------------------|
| x | N° UNITÀ FUNZIONALE DEL QUADRO |
| y | TIPO DI RELÈ |
- S42 RELÈ SEPAM S42 LINEA CON SCHEDA "MES" ANSI (50-51-50N-51N-67-67N-27-59-59N)
- INTERRUTTORE CON ASSOCIATO RELÈ CON VERSO DI ATTIVAZIONE FUNZIONI 67-67N
- EKS INTERFACCIA RAME/FIBRA OTTICA CORREDATA DI SCHEDA "DI-DO"
DI = INGRESSO DIGITALE
DO = USCITA DIGITALE

| | | | | | | |
|---|---------------------------------|--|--|-----------------------------------|------------|-----------|
| REGIONE PUGLIA | PROVINCIA DI TARANTO | COMUNE DI CASTELLANETA | COMUNE DI GINOSA | | | |
| Denominazione impianto: CONCA D'ORO | | | | | | |
| Ubicazione: Comune di Castellana (TA) - Contrada "CHIULLI" | | Foglio: 100-101-102 - Agro di Castellana (Impianto FTV) - Particelle: Varie | | | | |
| Comune di Gino (TA) - Contrada "LAMA DI POZZO" | | Foglio: 119 - Agro di Gino (Area stazione Utente) - Particelle: Varie | | | | |
| PROGETTO DEFINITIVO | | | | | | |
| IMPIANTO AGRI-FOTOVOLTAICO DI PRODUZIONE DI ENERGIA ELETTRICA DA FONTE RINNOVABILE DI POTENZA NOMINALE P=84.324240 MW, DELLE RELATIVE OPERE NECESSARIE ALLA CONNESSIONE ALLA RETE AT-150 KV DI "RTN", RICADENTI NEI COMUNI DI CASTELLANETA (TA) E DI GINOSA (TA) E PIANO AGRONOMO PER LA RIQUALIFICAZIONE A SCOPI AGRICOLI DELL'AREA | | | | | | |
| PROPONENTE | | NEXT SOL PV II S.R.L. Via Eugenio Montale, 78 - 85025 Melfi (PZ) P.IVA: 02040540763 - PEC: nextsolpv2@pec.it | | | | |
| CODICE AUTORIZZAZIONE IMPIANTO: A1QVGF1 | | | | | | |
| ELABORATO COLLEGAMENTO TIPICO DI CAVI DI BLOCCO LOGICO TRA PROTEZIONI QUADRO MT-30 KV "RACCOLTA" E PROTEZIONI QUADRO MT-30 KV "GENERALE DI STAZIONE ELEVATRICE" | | | Tav. N° FV-CS-IE-22-00 | | | |
| | | | Codice Pratica: STMG 201903895 | | | |
| Aggiornamenti | Numero | Data | Motivo | Eseguito | Verificato | Approvato |
| | Rev 0 | Ottobre 2023 | Istanza per l'avvio al procedimento di Valutazione di Impatto Ambientale ai sensi coll' Art. 23 del D.Lgs 152-2006 e ss.mm.ii. | G.P. | S.M. | S.M. |
| PROJECT MANAGER ING. SERGIO MARTANO GEOM. FELICE SASSI | | | | Spazio riservato agli Enti | | |
| <input checked="" type="checkbox"/> IMPIANTI ELETTRICI E SPECIALI ING. SERGIO MARTANO ING. ROSSELLA MUSCI <input type="checkbox"/> AREA TOPOGRAFICA GEOM. FELICE SASSI <input type="checkbox"/> AREA VIA - VAS D.SSA WANDA GALANTE ARCH. IVAN RISIMINI <input type="checkbox"/> AREA AGRONOMICA - PAESAGGISTICA D.SSA WANDA GALANTE ARCH. IVAN RISIMINI <input type="checkbox"/> AREA GEOLOGICA - IDRAULICA DR. FRANCO SOZIO <input type="checkbox"/> AREA ARCHEOLOGICA DR. COSIMO PACE - NOVELUNE SRL <input type="checkbox"/> AREA RILIEVI FONOMETRICI ING. MICHELE BUNGARO | | | | | | |
| ITECNICI: | | | | | | |