

REGIONE PUGLIA 	PROVINCIA DI TARANTO 	COMUNE DI CASTELLANETA 	COMUNE DI GINOSA 
--	--	---	--

Denominazione impianto:	CONCA D'ORO		
Ubicazione:	Comune di Castellaneta (TA) – Contrada "CHIULLI"	Foglio: 100 - 101 - 102 - Agro di Castellaneta (Impianto FTV)	Particelle: Varie
	Comune di Ginosa (TA) – Contrada "LAMA DI POZZO"	Foglio: 119 - Agro di Ginosa (Area stazione Utente)	Particelle: Varie

PROGETTO DEFINITIVO
IMPIANTO AGRI-FOTOVOLTAICO DI PRODUZIONE DI ENERGIA ELETTRICA DA FONTE RINNOVABILE DI POTENZA NOMINALE P=84,324240 MW, DELLE RELATIVE OPERE NECESSARIE ALLA CONNESSIONE ALLA RETE AT-150 kV DI "RTN", RICADENTI NEI COMUNI DI CASTELLANETA (TA) E DI GINOSA (TA) E PIANO AGRONOMIC PER LA RIQUALIFICAZIONE A SCOPI AGRICOLI DELL'AREA

PROPONENTE	NEXT SOL PV II S.R.L. Via Eugenio Montale, 78 - 85025 Melfi (PZ) P.IVA: 02040540763 - PEC: nextsolpv2@pec.it
------------	---

CODICE AUTORIZZAZIONE IMPIANTO: A1QVGF1

ELABORATO: INQUADRAMENTO CATASTALE – PROGETTO DI CONNESSIONE CAVIDOTTI A.T. CON SEZIONE DI SCAVO A.T.	Tav. n° FV-CS-UR.18-00
	Codice Pratica: STMG 201900895

Aggiornamenti	Numero	Data	Motivo	Eseguito	Verificato	Approvato
	Rev 0	Ottobre 2023	Istanza per l'avvio al procedimento di Valutazione di Impatto Ambientale ai sensi dell' Art. 23 del D.Lgs 152-2006 e ss.mm.ii.			F.S.

<p>PROJECT MANAGER ING. SERGIO MARTANO GEOM. FELICE SASSI</p> <ul style="list-style-type: none"> <input type="checkbox"/> IMPIANTI ELETTRICI E SPECIALI ING. SERGIO MARTANO ING. ROSSELLA MUSCI <input type="checkbox"/> AREA TOPOGRAFICA GEOM. FELICE SASSI <input type="checkbox"/> AREA VIA - VAS D.SSA WANDA GALANTE ARCH. IVAN RISIMINI <input type="checkbox"/> AREA AGRONOMICA - PAESAGGISTICA D.SSA WANDA GALANTE ARCH. IVAN RISIMINI <input type="checkbox"/> AREA GEOLOGICA - IDRAULICA DR. FRANCO SOZIO <input type="checkbox"/> AREA ARCHEOGICA DR. COSIMO PACE – NOVELUNE SRL <input type="checkbox"/> AREA RILIEVI FONOMETRICI ING. MICHELE BUNGARO 	<p>I TECNICI:</p>   	<p style="text-align: center;">Spazio riservato agli Enti</p>
---	--	---

STRALCIO
CATASTALE

Scala 1:2000

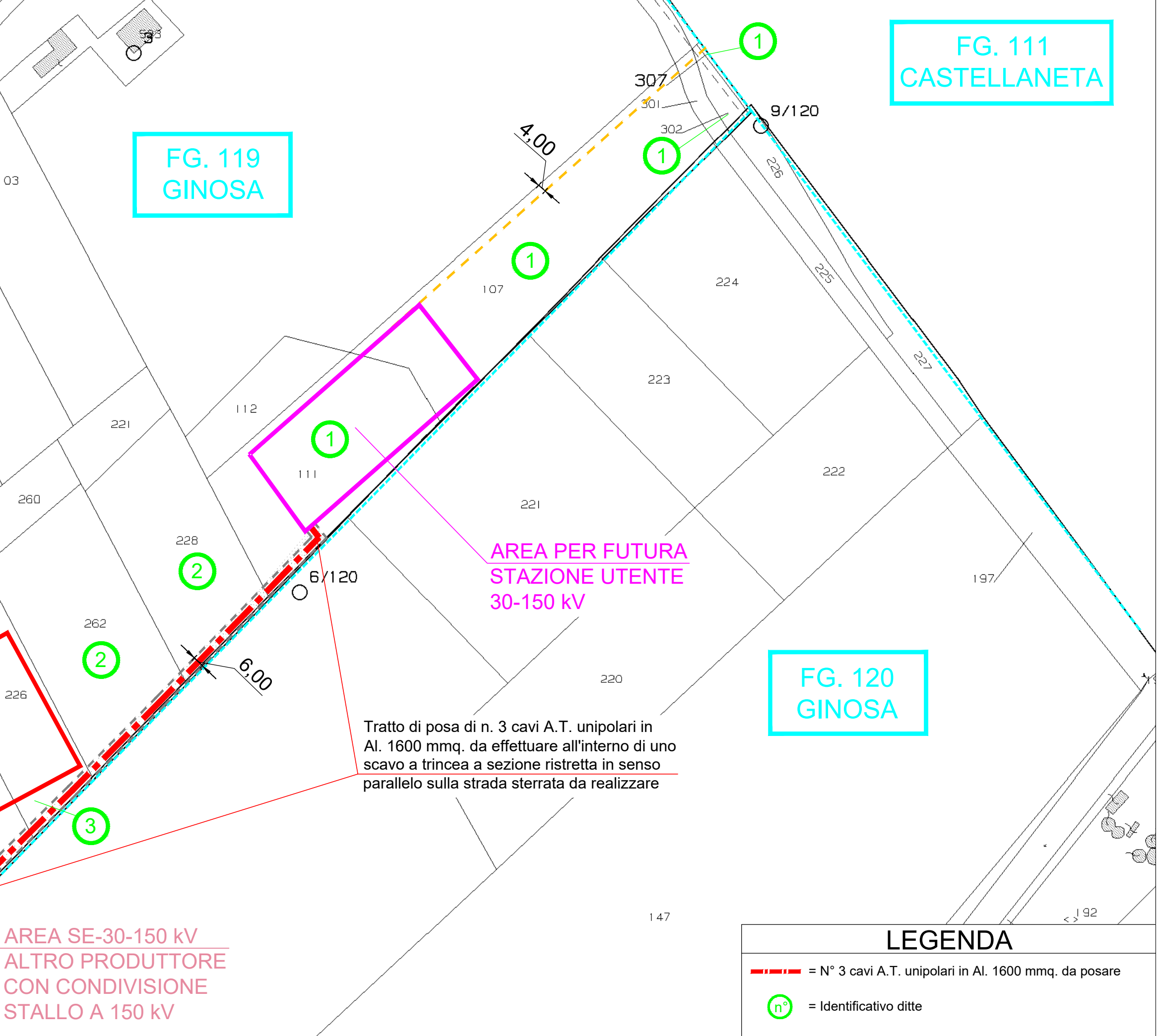
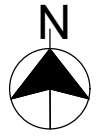

FG. 119
GINOSA

FG. 111
CASTELLANETA

FG. 120
GINOSA

AREA PER FUTURA
SE-SMISTAMENTO
150 kV DI RTN

AREA PER FUTURA
STAZIONE UTENTE
30-150 kV

AREA SE-30-150 kV
ALTRO PRODUTTORE
CON CONDIVISIONE
STALLO A 150 kV

Tratto di posa di n. 3 cavi A.T. unipolari in
Al. 1600 mmq. da effettuare all'interno di uno
scavo a trincea a sezione ristretta in senso
parallelo sulla strada sterrata da realizzare

LEGENDA

--- = N° 3 cavi A.T. unipolari in Al. 1600 mmq. da posare

(n°) = Identificativo ditte

PARTICOLARE SCAVO E RIPRISTINO DA EFFETTUARE PER LA POSA DI N. 3 CAVI A.T. UNIPOLARI IN Al. 1600 mmq. DA EFFETTUARE ALL'INTERNO DI UNO SCAVO A TRINCEA A SEZIONE RISTRETTA IN SENSO PARALLELO SU STRADA STERRATA

SEZIONE TIPO
scala 1:10

