INQUADRAMENTO DI PROGETTO
SETTORE 4 SU ORTOFOTO

PIANTA CHIAVE

0 1,0 2,0 3,0 4,0 5,0km

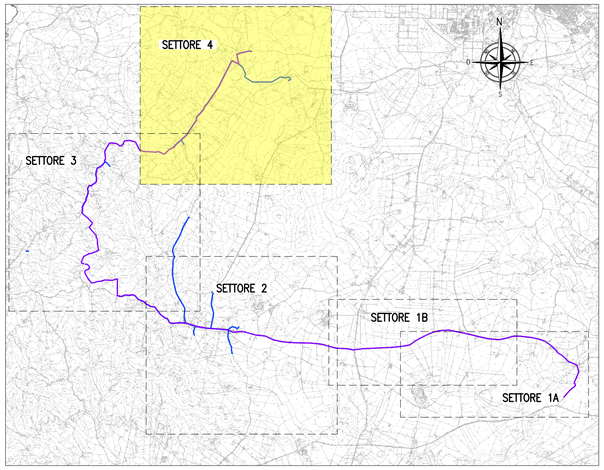

LEGENDA

- LIMITE FASCIA DI RISPETTO INTERNA
- INGOMBRO VIABILITA' DI PROGETTO
- LIMITE RECINZIONE LOTTO
- LIMITE CATASTALE LOTTO
- ASSE STRADALE – ESISTENTE
- ASSE STRADALE – PROGETTO
- AREE VALLIVE
- BACINO IDROGRAFICO
- TOMBINO SU INTERFERENZIA PER CONTINUITA' STRADALE
- CABINE DI TRASFORMAZIONE MT E BES
- CONFINI COMUNALI
- VIABILITA' STRADALE PRINCIPALE
- IDROGEOLOGIA
- LINEA FERROVIARIA
- LINEA ELETTRICA PRINCIPALE
- CONDOTTA IDRICA PRINCIPALE
- TRACCIATO CAVIDOTTI ELETTRICI DI CONNESSIONE – LINEA AT
- TRACCIATO CAVIDOTTI ELETTRICI DI CONNESSIONE – LINEA MT

NOTE

TUTTE LE COORDINATE SONO RIFERITE AL SISTEMA ETRS.UTM ZONA 32N

PROGETTO DEFINITIVO DELL'IMPIANTO AGRIVOLTAICO DELLA POTENZA DI PICCO DI 360MW CON SISTEMA DI ACCUMULO DI CAPACITA' PARI A 82,5MWH E RELATIVE OPERE DI CONNESSIONE ALLA RETE RTN, DA REALIZZARSI NEL COMUNE DI SASSARI NELLE FRAZIONI DI "PALMADULA, LA CORTE, CANAGLIA, LI PIANI, SAN GIORGIO, SCALA ERRE"

PROGETTO DEFINITIVO

COMMITTENTE: PALMADULA SOLAR S.R.L.

GRANGE
SABATE
JOATHAM
JOHN
11.10.2023
15:10:21
GMT+00:00

PROGETTISTA: TECHNITAL

DIRETTORE TECNICO
Dott. Ing. Simone Venturini

TITOLO ELABORATO:

INQUADRAMENTO DI PROGETTO SU ORTOFOTO
SETTORE 4 - SCALA ERRE, LIPIANI

ELABORATO n° : BI026F-D-PAL-PL-05-r00

NOME FILE :

SCALA : 1: 10.000

DATA : AGOSTO 2023

REVISIONE N.	DATA	DESCRIZIONE	ELABORATO	CONTROLLATO	APPROVATO
00	Agosto 2023	Prima Emissione	R. Minoia	M. Sandri	S. Venturini
01					
02					
03					
04					

A TERMINE DI LEGGE CI RISERVIAMO LA PROPRIETA' DI QUESTO ELABORATO CON DIVIETO DI RIPRODURLO RENDENDOLO NOTO A TERZI ANCHE PARZIALMENTE SENZA NOSTRA AUTORIZZAZIONE