PLANIMETRIA DI DETTAGLIO DI PROGETTO SETTORE 40 SU C.T.R.N.

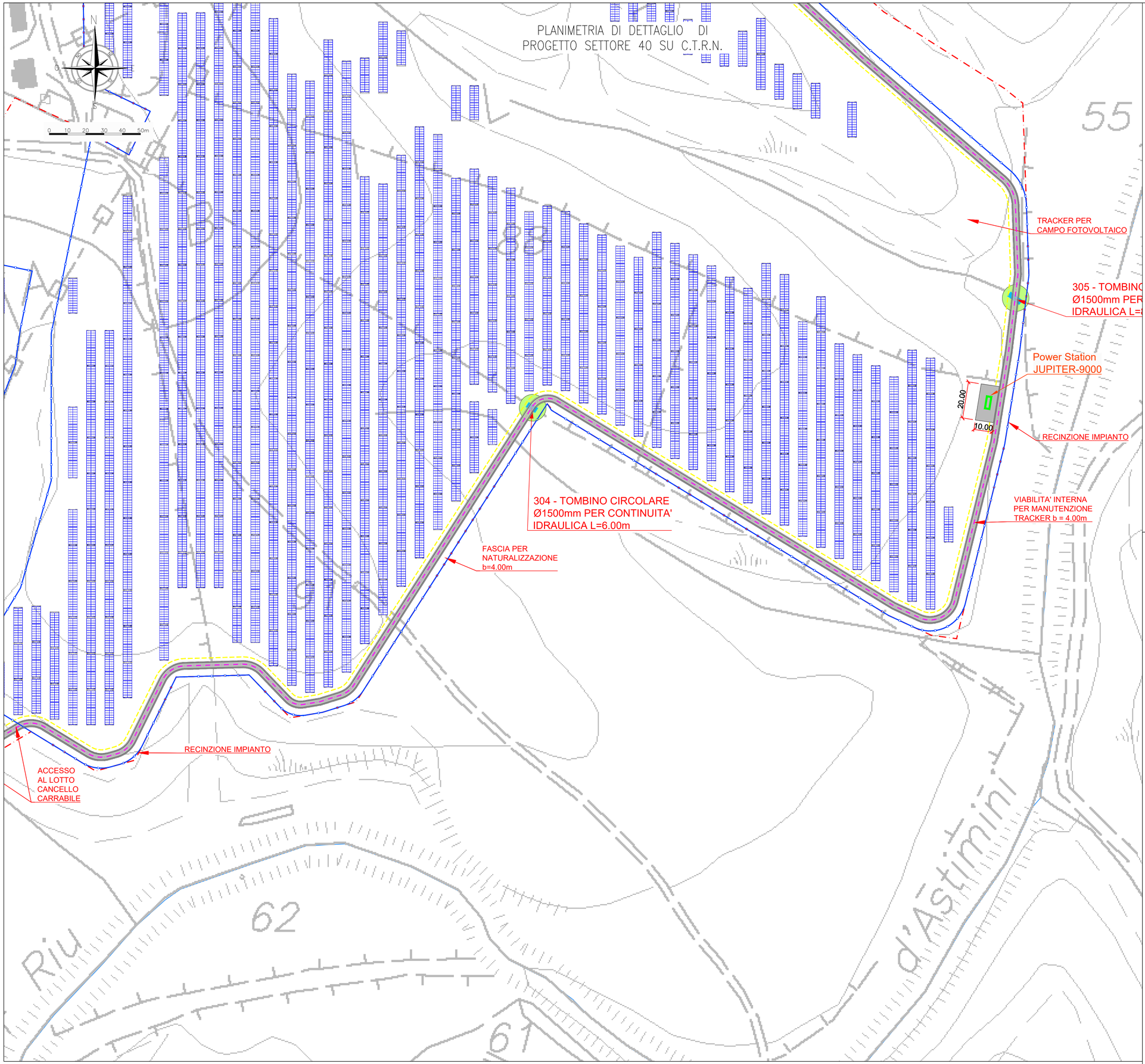

PIANTA CHIAVE

0 1.0 2.0 3.0 4.0 5.0km

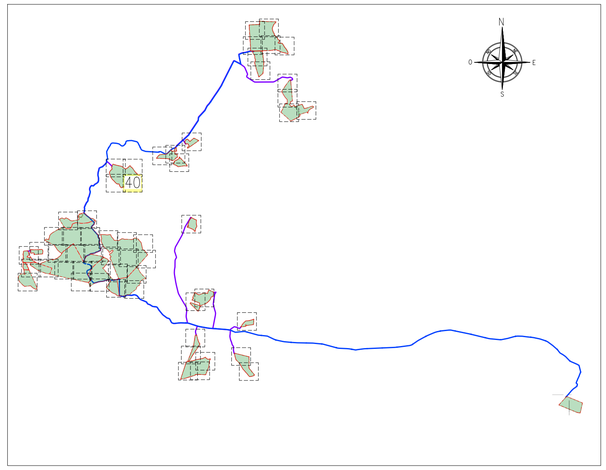

LEGENDA

- LIMITE FASCIA DI RISPETTO INTERNA
- INGOMBRO VIABILITA' DI PROGETTO
- LIMITE RECINZIONE LOTTO
- LIMITE CATASTALE LOTTO
- ASSE STRADALE – ESISTENTE
- ASSE STRADALE – PROGETTO
- AREE VALLIVE
- BACINO IDROGRAFICO
- TOMBINO SU INTERFERENZIA PER CONTINUITA' STRADALE
- CABINE DI TRASFORMAZIONE MT E BES
- VIABILITA' STRADALE PRINCIPALE
- IDROGEOLOGIA
- LINEA FERROVIARIA
- LINEA ELETTRICA PRINCIPALE
- CONDOTTA IDRICA PRINCIPALE
- TRACCIATO CAVIDOTTI ELETTRICI DI CONNESSIONE – LINEA AT
- TRACCIATO CAVIDOTTI ELETTRICI DI CONNESSIONE – LINEA MT
- PANNELLO FOTOVOLTAICO

NOTE

TUTTE LE COORDINATE SONO RIFERITE AL SISTEMA ETRS.UTM ZONA 32N

PROGETTO DEFINITIVO DELL'IMPIANTO AGRIVOLTAICO DELLA POTENZA DI PICCO DI 360MW CON SISTEMA DI ACCUMULO DI CAPACITA' PARI A 82,5MWH E RELATIVE OPERE DI CONNESSIONE ALLA RETE RTN, DA REALIZZARSI NEL COMUNE DI SASSARI NELLE FRAZIONI DI "PALMADULA, LA CORTE, CANAGLIA, LI PIANI, SAN GIORGIO, SCALA ERRE"

PROGETTO DEFINITIVO

COMMITTENTE: PALMADULA SOLAR S.R.L.

GRAVIGNANO ANTONIO JOHN
01.08.1971 00:00:00
GBR
ORDINE DEGLI INGEGNERI DELLA PROVINCIA DI VERONA E PROVINCIA DI BOLZANO
INGEGNERE
Iscritto all'albo al n. 2000

PROGETTISTA:

TECHNITAL

ORDINE INGEGNERI VERONA E PROVINCIA
DIRETTORE TECNICO
Dott. Ing. Simone Venturini
Iscritto all'albo al n. 2000

TITOLO ELABORATO:

PLANIMETRIA DI DETTAGLIO DI PROGETTO
CANAGLIA
TAV. 40

ELABORATO n° : BI028F-D-PAL-PL DET-040-r00

NOME FILE :

SCALA : 1: 1.000

DATA : AGOSTO 2023

REVISIONE N.	DATA	DESCRIZIONE	ELABORATO	CONTROLLATO	APPROVATO
00	Agosto 2023	Prima Emissione	R. Minoia	M. Sandri	S. Venturini
01					
02					
03					
04					

A TERMINE DI LEGGE CI RISERVIAMO LA PROPRIETA' DI QUESTO ELABORATO CON DIVIETO DI RIPRODURLO RENDENDOLO NOTO A TERZI ANCHE PARZIALMENTE SENZA NOSTRA AUTORIZZAZIONE