PLANIMETRIA LAYOUT PANNELLI E CAVIDOTTI
ZONA PALMADULA 6

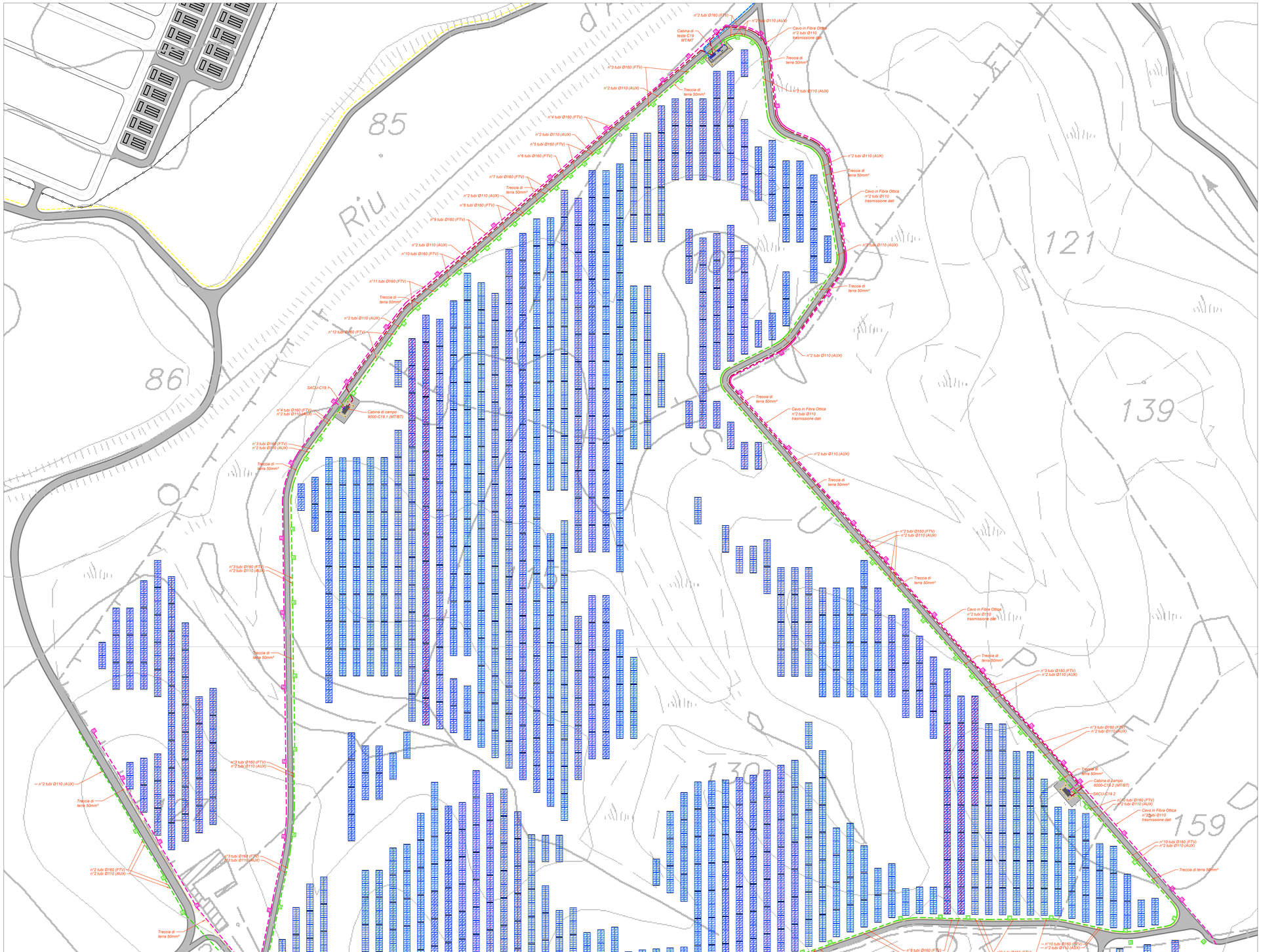

PIANTA CHIAVE

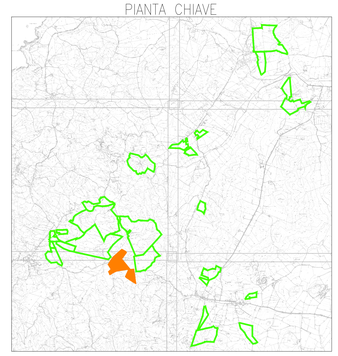

LEGENDA

Simbolo	Descrizione
	Distribuzione treccia di terra in rame nudo 50mm²
	Distribuzione media tensione rete pregiata
	Distribuzione media tensione rete secondaria
	Distribuzione alimentazioni impianto elettrico BT
	Distribuzione impianti a bassa tensione
	Pozzetto di derivazione in cls 60x50x60 cm (adulto) con chiusino in ghisa carrabile
	Pozzetto di derivazione in cls 45x40x40 cm (adulto) con chiusino in ghisa carrabile
	Pozzetto di derivazione in cls 100x100x100 cm (adulto) con chiusino in ghisa carrabile
	Pozzetto di derivazione in cls 60x50x60 cm (adulto) con chiusino in ghisa carrabile
	Cabina di testa trasmissione MT/MT. La cabina di testa è contraddistinta da un numero (n.c) che identifica: prima cifra: numero del lotto;
	Cabina di campo trasformazione MT/BT La cabina di campo sono contraddistinte da un numero (n.c) che identifica: prima cifra: numero del lotto; seconda cifra: numero progressivo cabina
	I tracker sono costituiti da quale vengono installati i moduli fotovoltaici bifacciali. Ogni tracker è costituito da 2 moduli in fila e si orienta sul proprio asse verso Est-Ovest con inclinazioni che seguono il sole durante le giornate. Su ciascun tracker sono installati n.28 moduli fotovoltaici corrispondenti a una stringa. Inverter: tipo Huawei SUN2000-330KTL-H1 con potenza apparente massima di 330kVA; frequenza 50 Hz; 8 MPPT; tensione nominale di uscita 800V; Massima corrente di input per ciascun MPP 65A; IP66
	Quadro supervisione e controllo SACU

TUTTE LE COORDINATE SONO RIFERITE AL SISTEMA ETRS.UTM ZONA 32N

PROGETTO DEFINITIVO DELL'IMPIANTO AGRIVOLTAICO DELLA POTENZA DI PICCO
360MW CON SISTEMA DI ACCUMULO DI CAPACITA' PARI A 82,5MWH E RELATIVE OPE
CONNESSIONE ALLA RETE RTN, DA REALIZZARSI NEL COMUNE DI SASSARI NEL
FRAZIONI DI "PALMADULA, LA CORTE, CANAGLIA, LI PIANI, SAN GIORGIO, SCALA E

PROGETTO DEFINITIVO

COMMITTENTE: PALMADULA SOLAR S.R.L.

PROGETTISTA: TECHNITAL

DIRETTORE TECNICO
Dott. Ing. Simone

TITOLO ELABORATO:

Planimetria di dettaglio Cavidotti MT-BT speciali e layout moduli PALMADULA 6

ELABORATO n°: BI028F-D-PAL-IMP PL
NOME FILE: BI028F-D-PAL-IMP PL-3/3
SCALA: 1:1000
DATA: AGOSTO 20

REVISIONE N.	DATA	DESCRIZIONE	ELABORATO	CONTROLLATO	A
00	Agosto 2023	Prima Emissione	E. Guiot	M. Sandri	S
01					
02					
03					
04					

A TERMINE DI LEGGE CI RISERVIAMO LA PROPRIETA DI QUESTO ELABORATO CON DIVIETO DI RIPRODURLO RENDENDOLO NOTO A TERZI ANCHE PARZIALMENTE SENZA NOSTRA AUT