

PLANIMETRIA LAYOUT PANNELLI E CAVIDOTTI
ZONA CANAGLIA 1

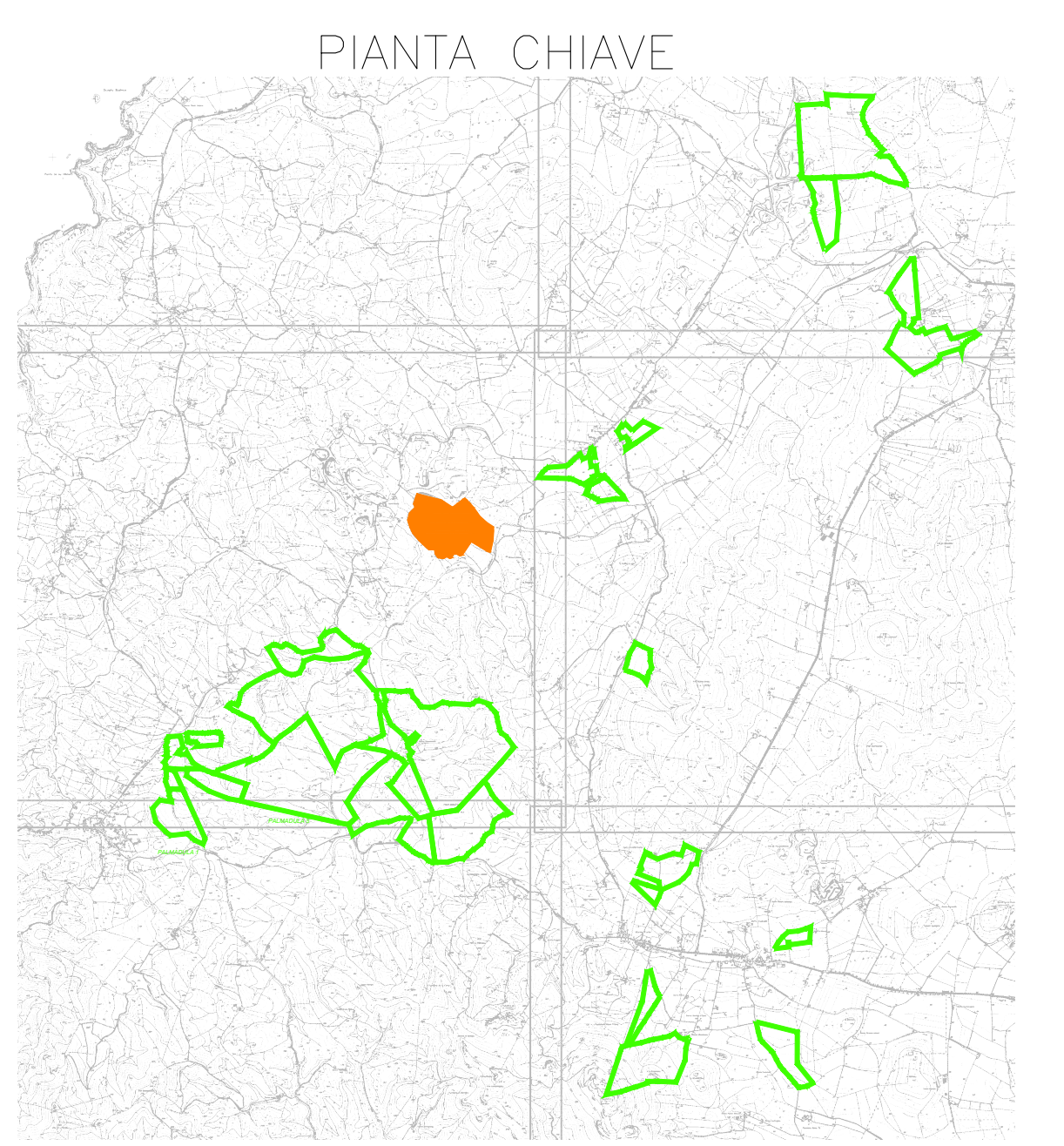

TUTTE LE COORDINATE SONO RIFERITE AL SISTEMA ETRUSUM ZONA 32N

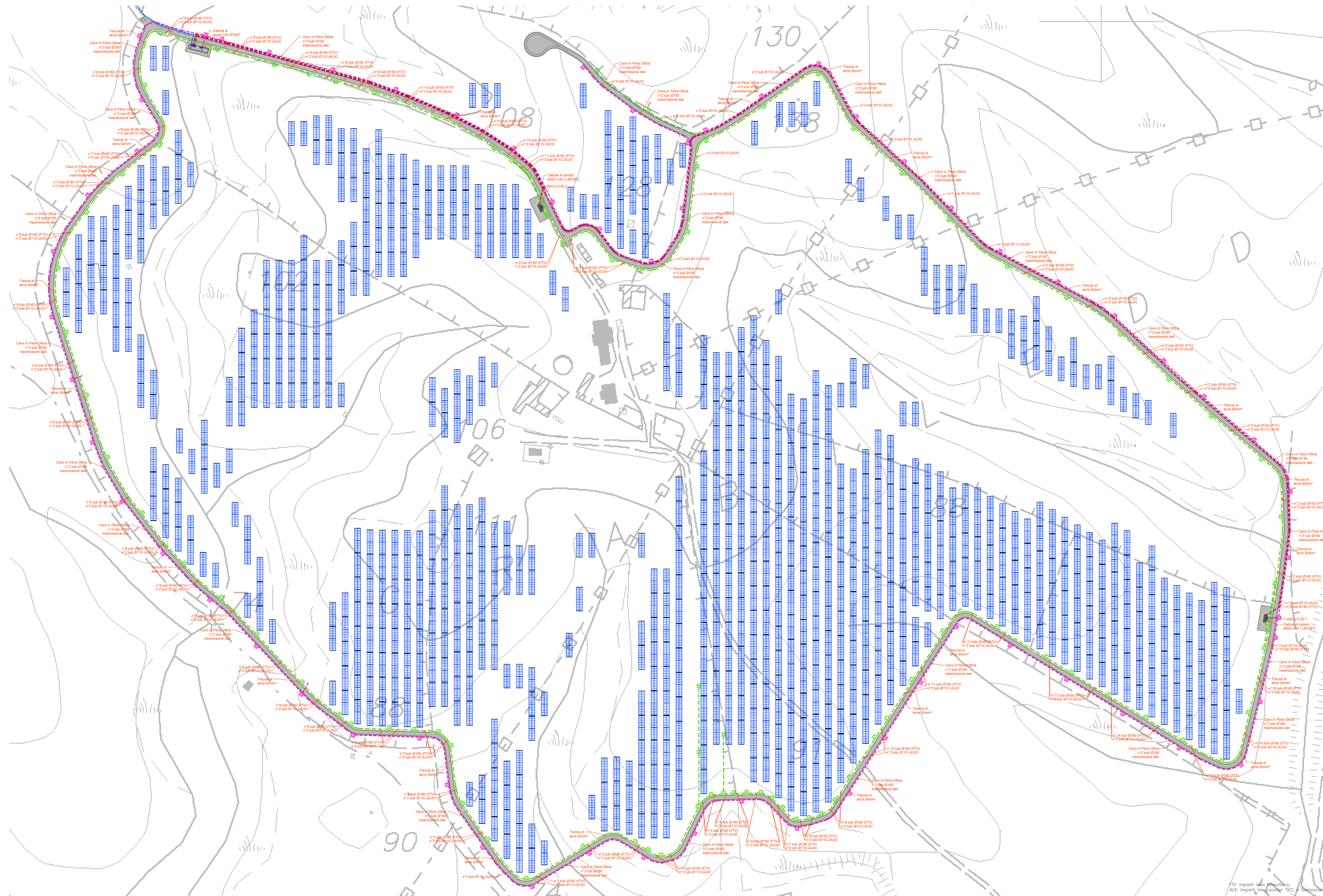

PROGETTO DEFINITIVO DELL'IMPIANTO AGRIVOLTAICO DELLA POTENZA DI PICCO DI 360MW CON SISTEMA DI ACCUMULO DI CAPACITÀ PARI A 82,5MWH E RELATIVE OPERE DI CONNESSIONE ALLA RETE RTN, DA REALIZZARSI NEL COMUNE DI SASSARI NELLE FRAZIONI DI PALMADULA, LA CORTE, CANAGLIA, LI PIANI, SAN GIORGIO, SCALA ERRE'

PROGETTO DEFINITIVO

COMMITTENTE: **PALMADULA SOLAR S.R.L.**

PROGETTISTA: **PERENNIA**

ELABORATO DA: **BIO3RF-D-PAL-MP-PL-S2-100**

PROGETTO: **Planimetria di dettaglio Cavidotti MT-BT speciali e layout moduli CANAGLIA 1**

REVISIONE	XL	data	DESCRIZIONE	ELABORATO	CONTROLLATO	APPROVATO
01	01	Agosto 2023	Prima Emissione	E. Guir	M. Sarrò	S. Venturini
02						
03						
04						

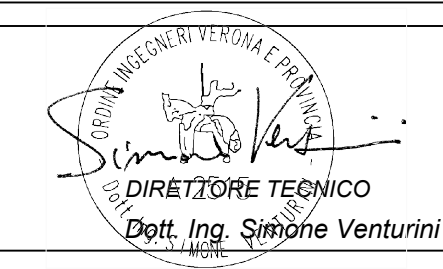

ELABORATO DA: **BIO3RF-D-PAL-MP-PL-S2-100**
 NOME FILE: **BIO3RF-D-PAL-MP-PL-S2-100.dwg**
 SCALA: **1:1000**
 DATA: **AGOSTO 2023**

Nota: In caso di modifica della proprietà di questo elaborato con il metodo di riproduzione, è necessario ottenere l'autorizzazione dalla PERENNIA.