

COMUNE DI SASSARI

PUC - CARTA DELLE DESTINAZIONI D'USO

Palmadula

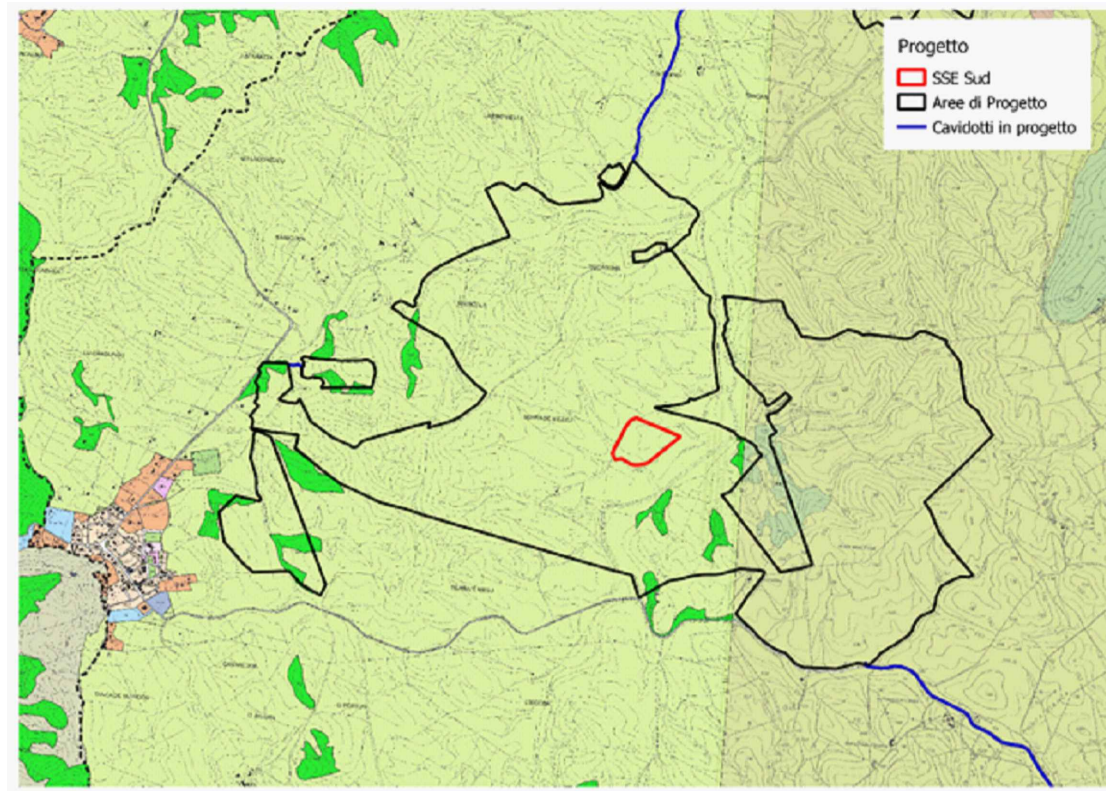

Li Piani, Canaglia e San Giorgio

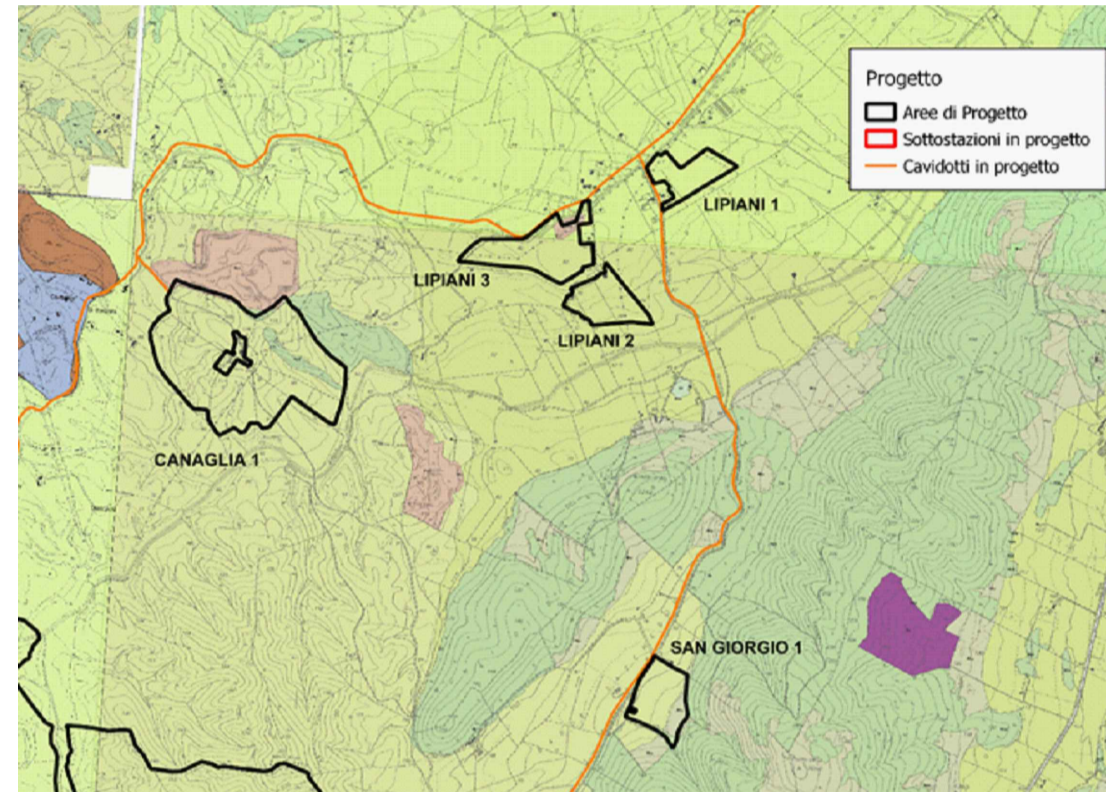

Scala Erre

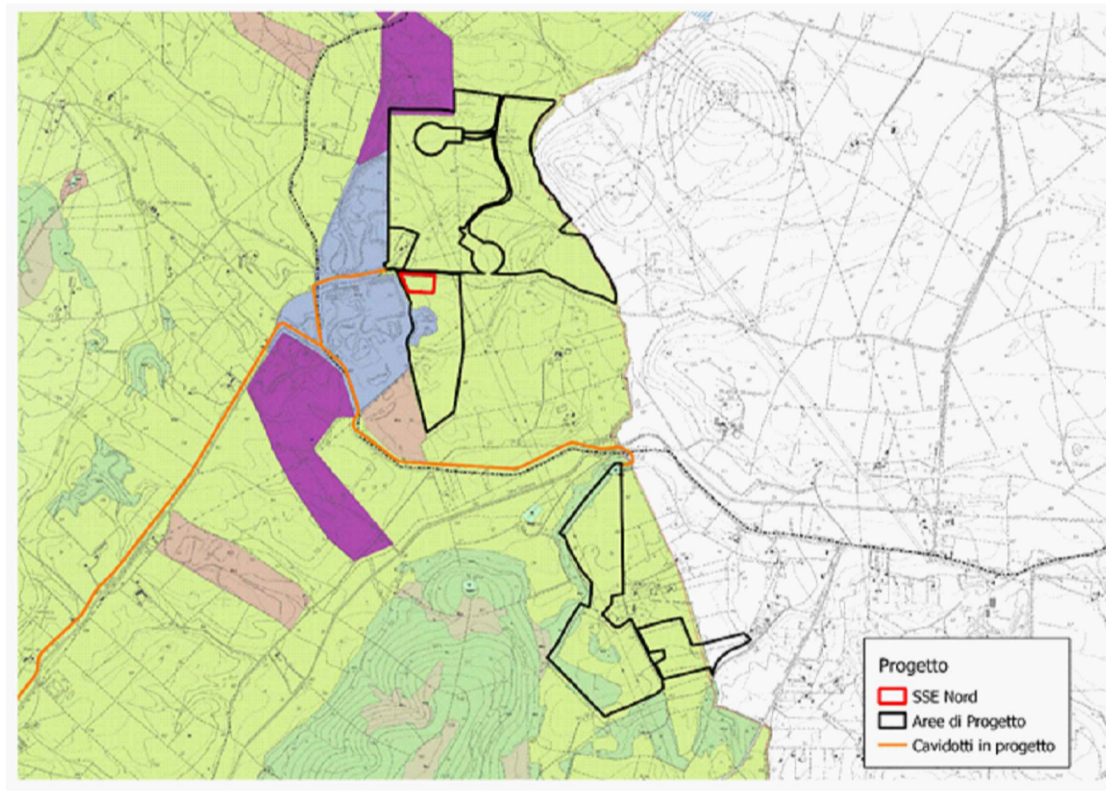

La Corte

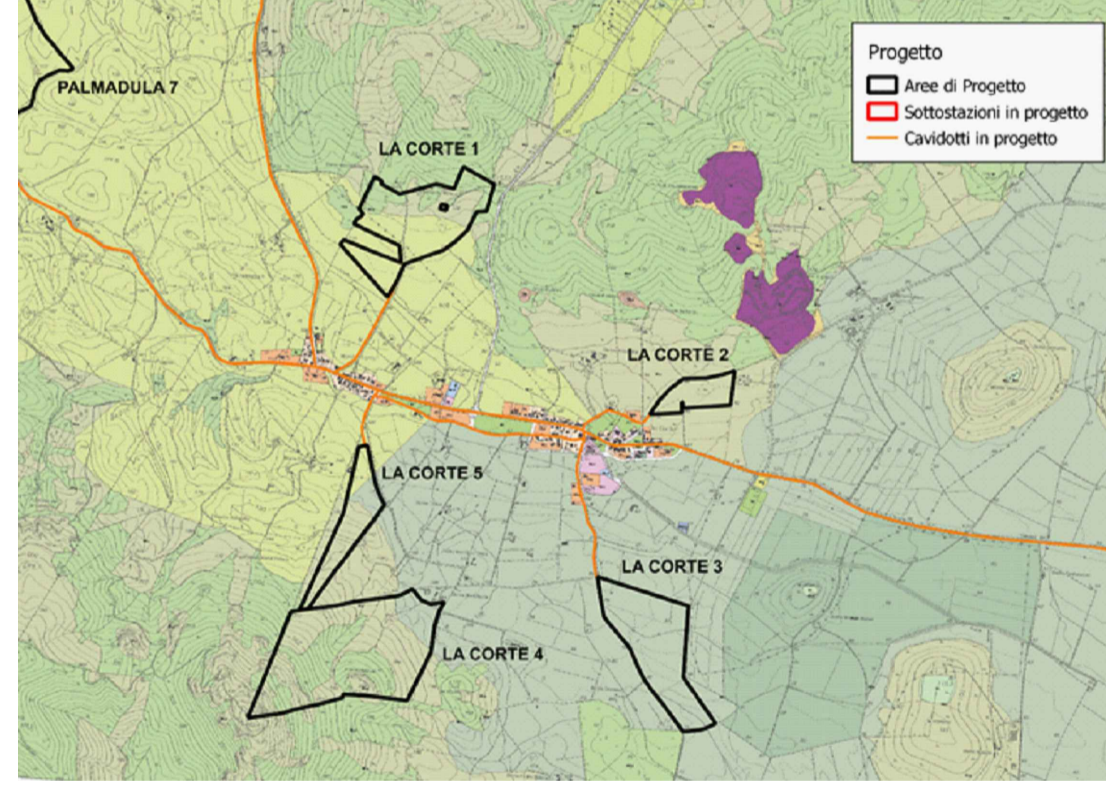

Legenda

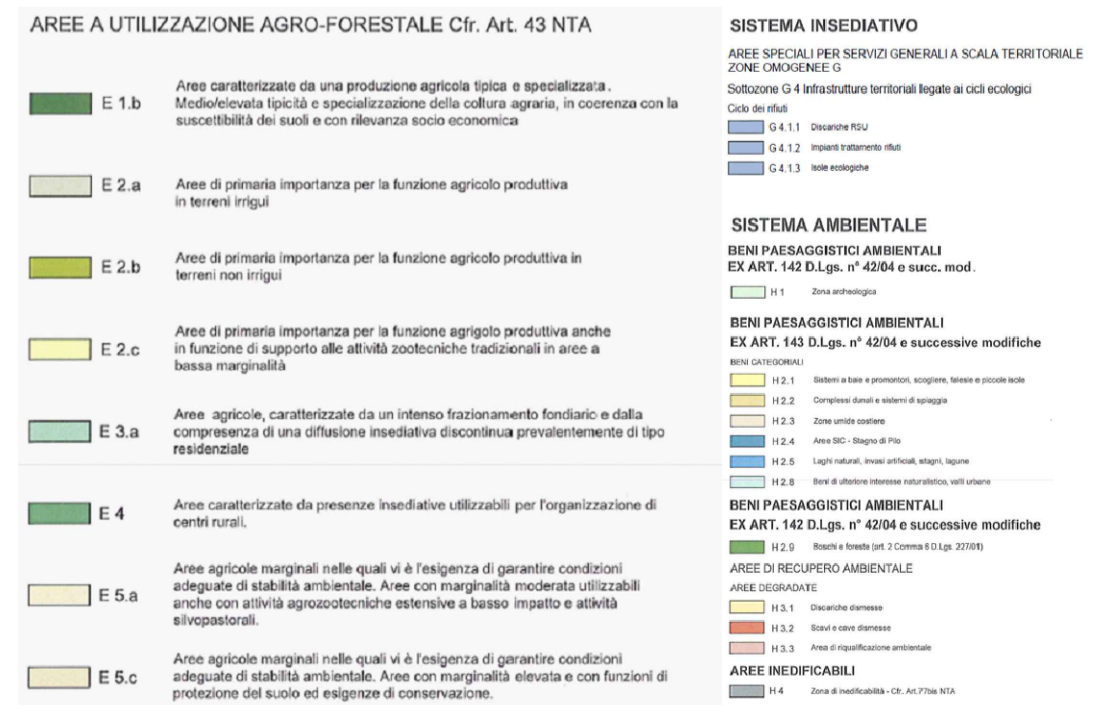

COMUNE DI SASSARI

PUC - AREE NON IDONEE

Palmadula

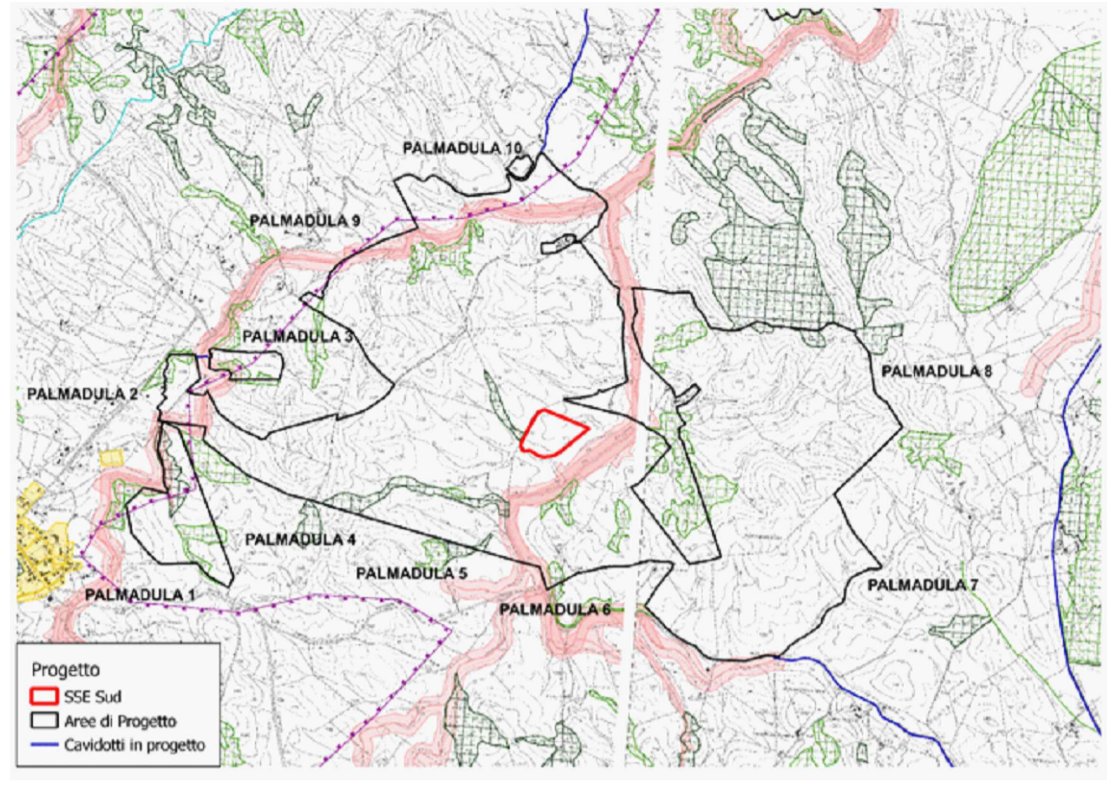

Li Piani, Canaglia e San Giorgio

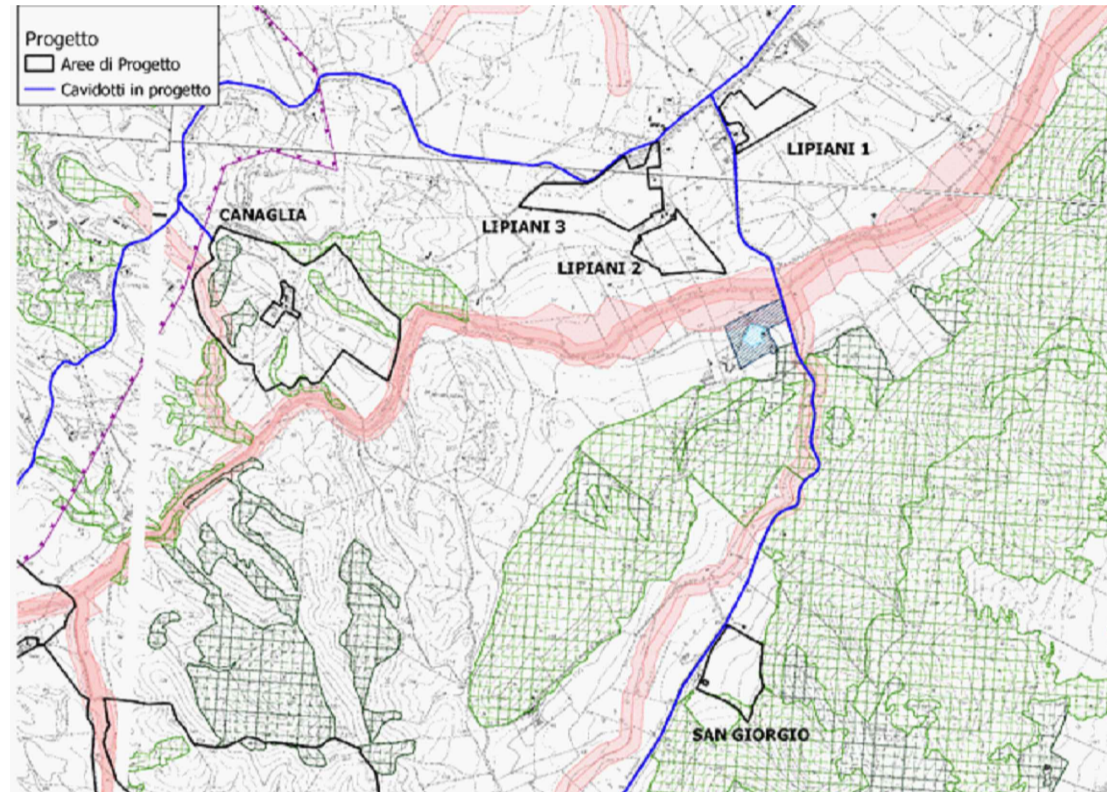

Scala Erre

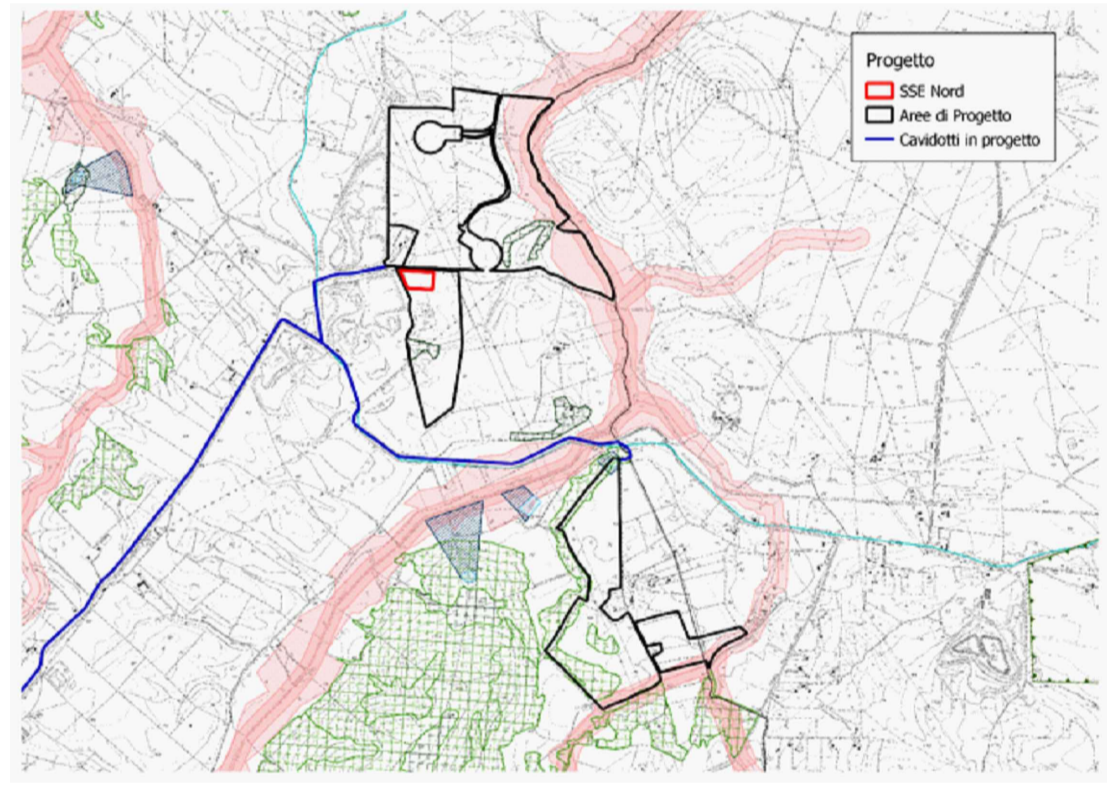

La Corte

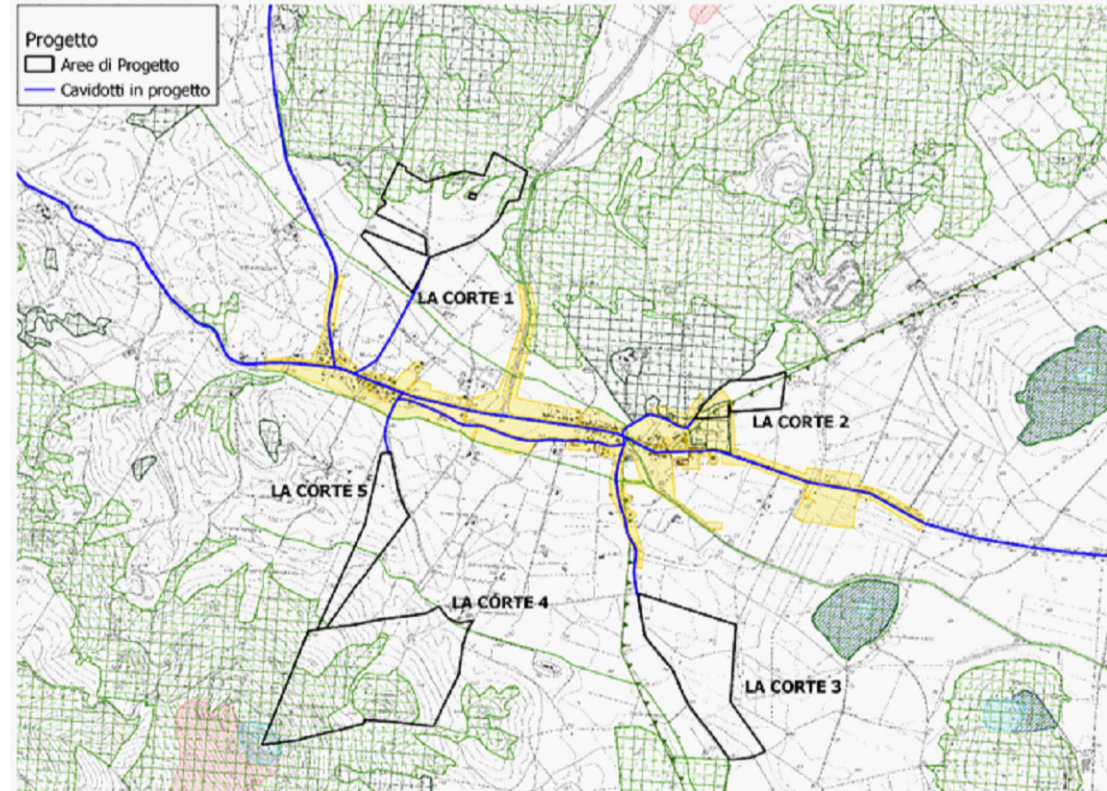

Legenda



COMUNE DI SASSARI

PUC - VERIFICA DEL PAI - AREE DI PERICOLOSITA' IDRAULICA E DELLE RELATIVE FASCE DI TUTELA ALLA PIANIFICAZIONE

Palmadula

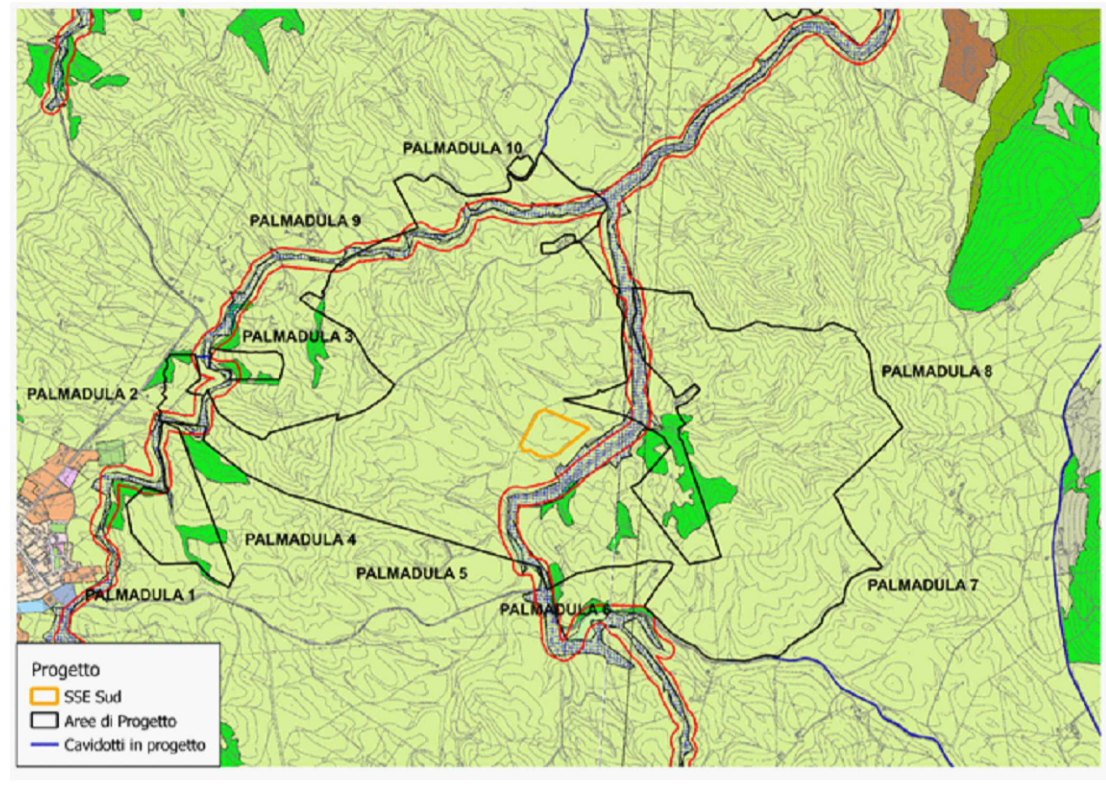

Li Piani, Canaglia e San Giorgio

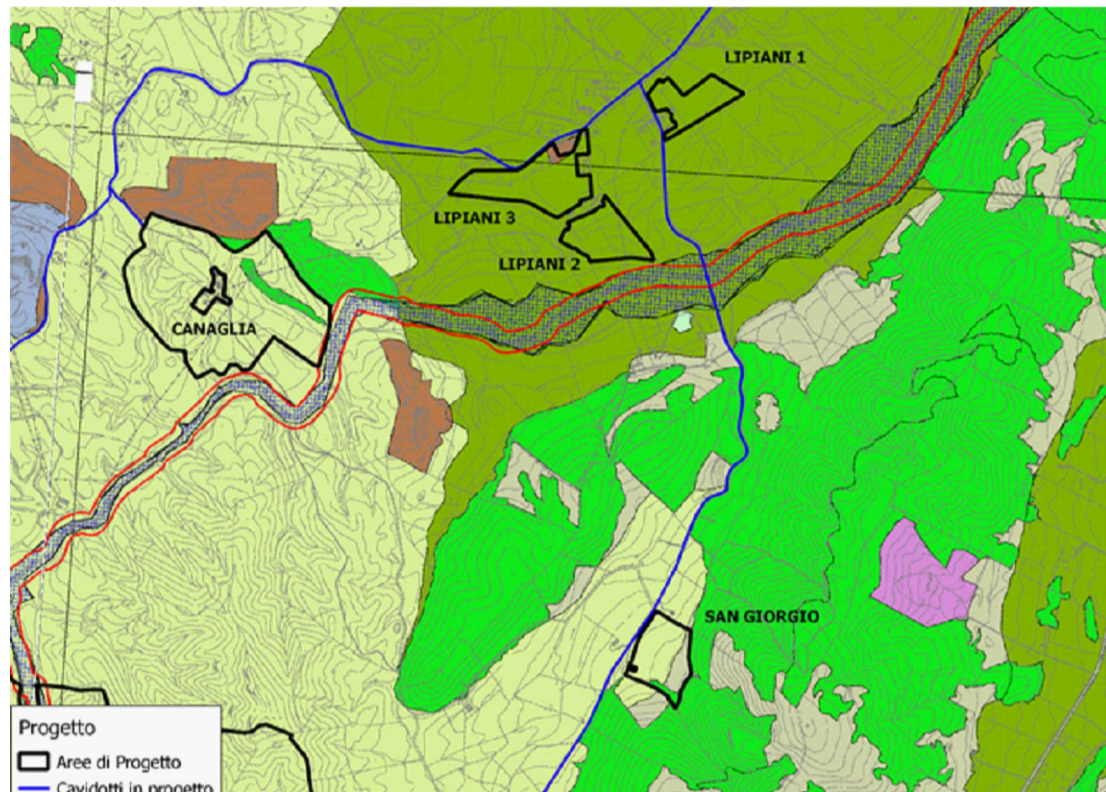

Scala Erre

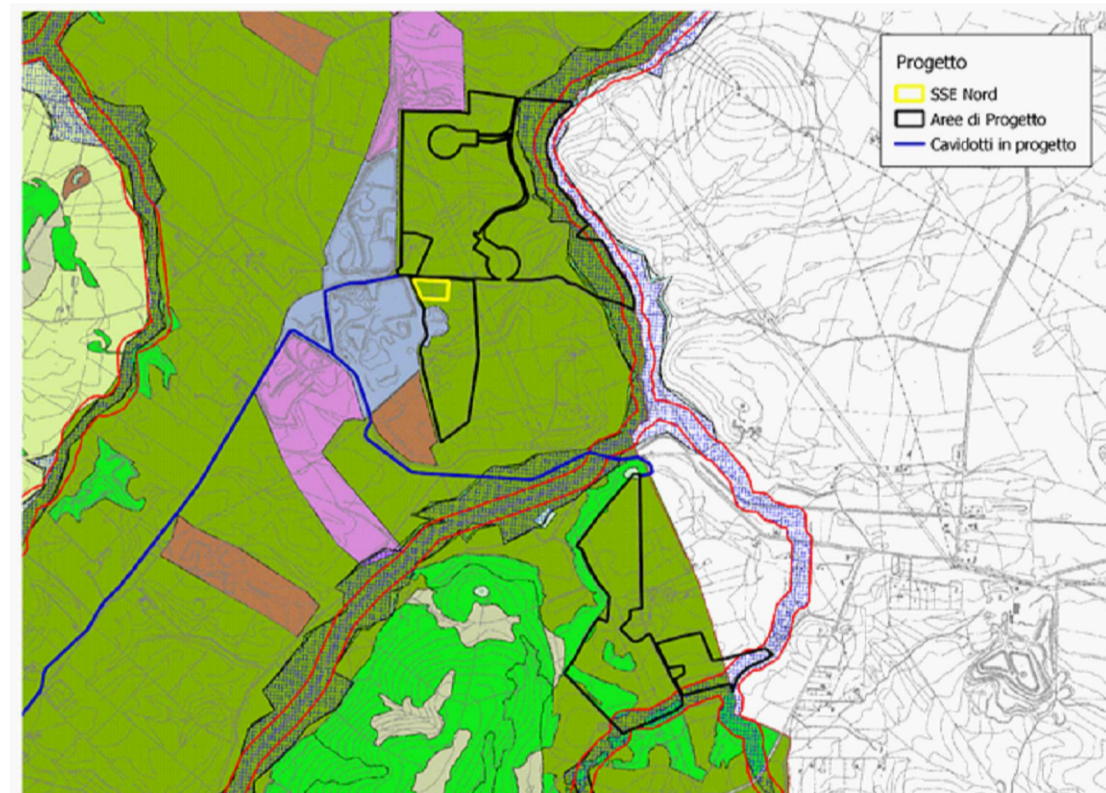

La Corte

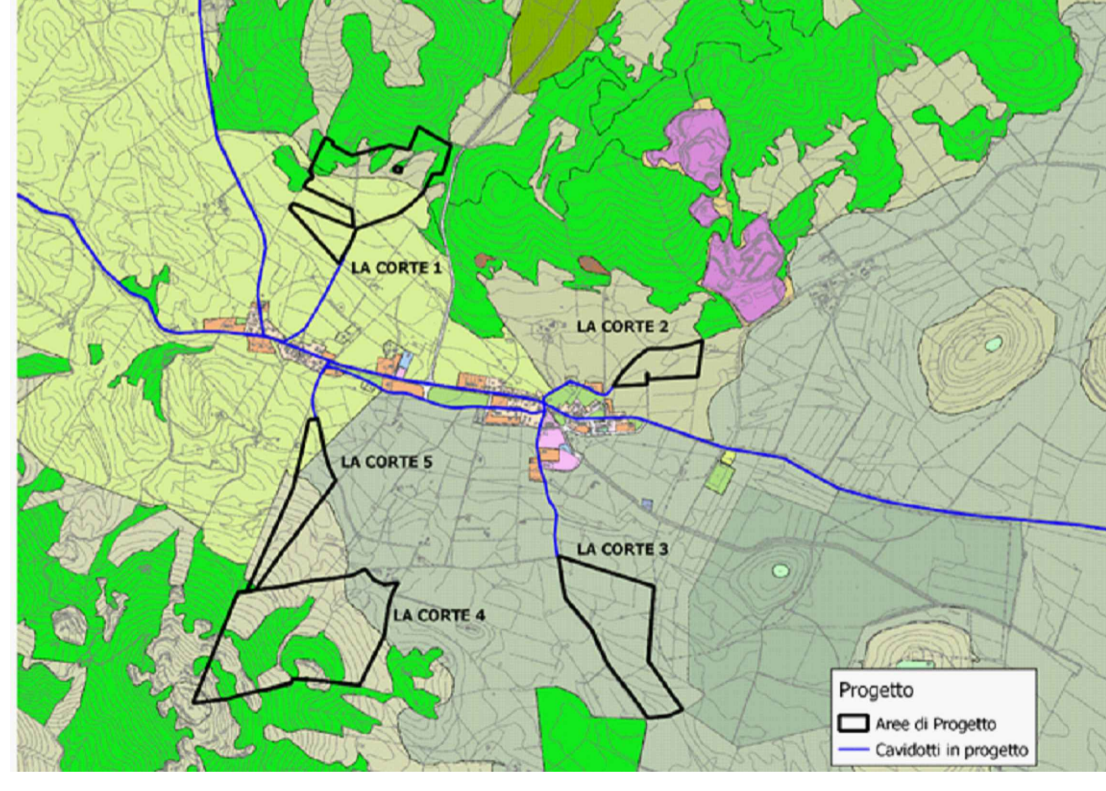

Legenda



COMUNE DI PORTO TORRES

PUC - CARTA DELLE DESTINAZIONI D'USO

Scala Erre 3

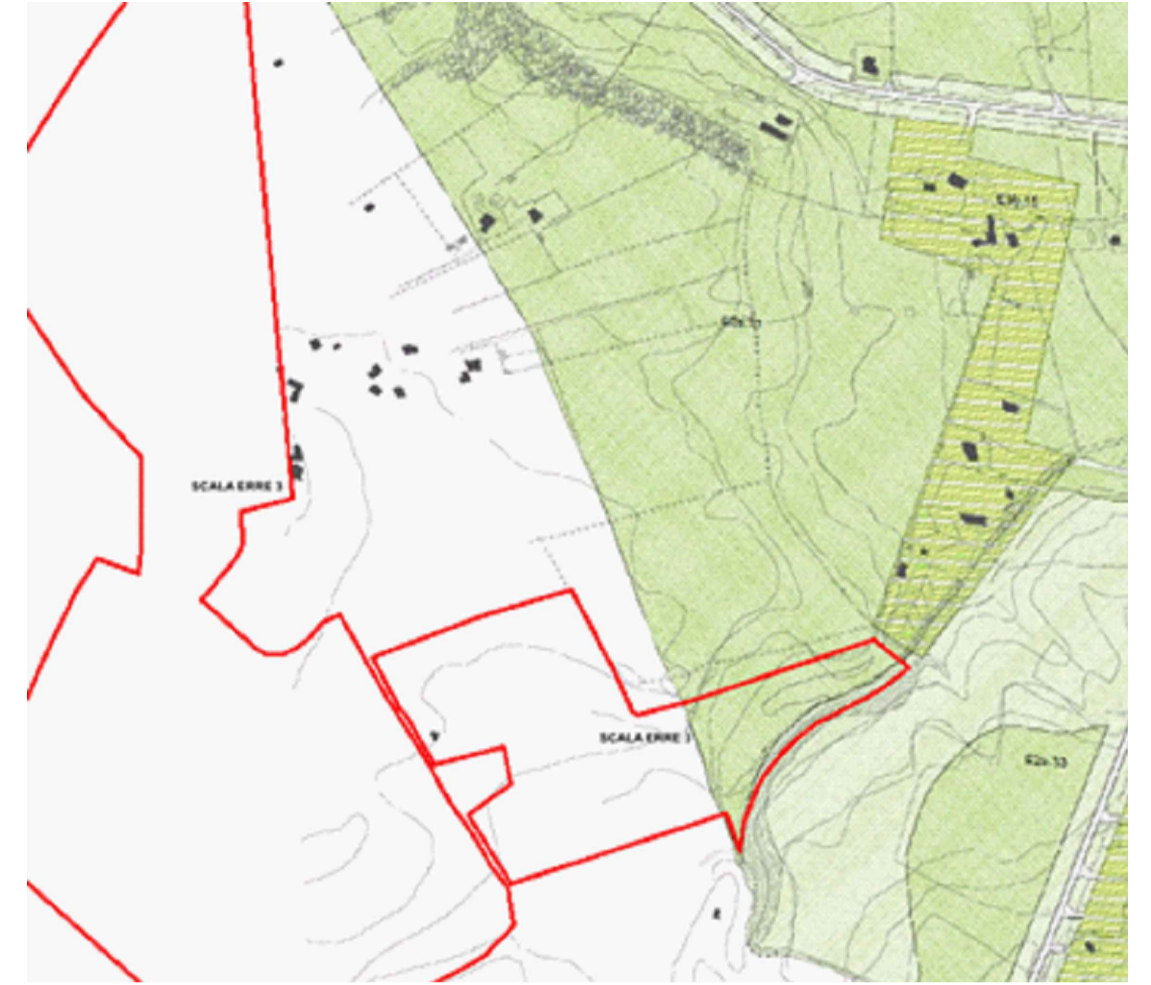

Legenda



PROGETTO DEFINITIVO DELL'IMPIANTO AGRIVOLTAICO DELLA POTENZA DI PICCO DI 360MW CON SISTEMA DI ACCUMULO DI CAPACITA' PARI A 82,5MWH E RELATIVE OPERE DI CONNESSIONE ALLA RETE RTN, DA REALIZZARSI NEL COMUNE DI SASSARI NELLE FRAZIONI DI "PALMADULA, LA CORTE, CANAGLIA, LI PIANI, SAN GIORGIO, SCALA ERRE"

PROGETTO DEFINITIVO

COMMITTENTE: PALMADULA SOLAR S.R.L.

PROGETTISTA:



ELABORATO N°: B1028F-D-PAL-AMB-11-r00
NOME FILE: 20230808_Masterplan.dwg
SCALA: Varie
DATA: AGOSTO 2023

TITOLO ELABORATO: STRALCIO DEL PIANO ATTUATIVO IN CUI RICADE L'INTERVENTO P.U.C.

REVISIONE	N.	DATA	DESCRIZIONE	ELABORATO	CONTROLLATO	APPROVATO
01	01	Agosto 2023	Prima Emissione	S. Pivetta	M. Sandri	S. Venturini
02						
03						
04						

A TERMINE DI LEGGE CI RISERVAMO LA PROPRIETA' DI QUESTO ELABORATO CON DIVIETO DI RIPRODURLO RENDENDOLO NOTO A TERZI ANCHE PARZIALMENTE SENZA NOSTRA AUTORIZZAZIONE