PLANIMETRIA RECINZIONI E OPERE A VERDE

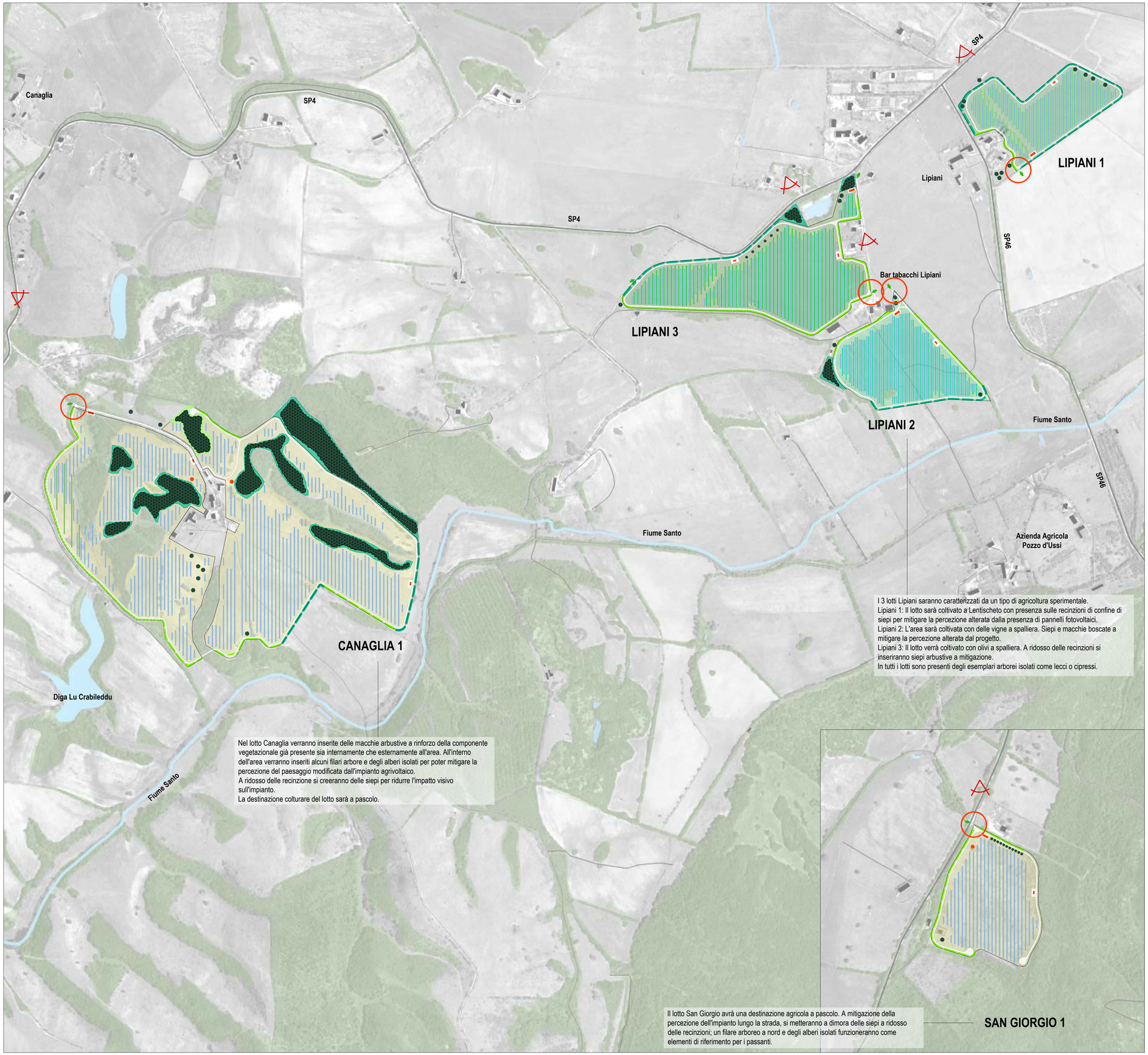

I 3 lotti Lipiani saranno caratterizzati da un tipo di agricoltura sperimentale.
Lipiani 1: Il lotto sarà coltivato a Lentischeto con presenza sulle recinzioni di confine di siepi per mitigare la percezione alterata dalla presenza di pannelli fotovoltaici.
Lipiani 2: L'area sarà coltivata con delle vigne a spalliera. Siepi e macchie boscate a mitigare la percezione alterata dal progetto.
Lipiani 3: Il lotto verrà coltivato con olivi a spalliera. A ridosso delle recinzioni si inseriranno siepi arbustive a mitigazione.
In tutti i lotti sono presenti degli esemplari arborei isolati come lecci o cipressi.

Nel lotto Canaglia verranno inserite delle macchie arbustive a rinforzo della componente vegetazionale già presente sia internamente che esternamente all'area. All'interno dell'area verranno inseriti alcuni filari arbore e degli alberi isolati per poter mitigare la percezione del paesaggio modificata dall'impianto agrivoltaico.
A ridosso delle recinzione si creeranno delle siepi per ridurre l'impatto visivo sull'impianto.
La destinazione colturare del lotto sarà a pascolo.

Il lotto San Giorgio avrà una destinazione agricola a pascolo. A mitigazione della percezione dell'impianto lungo la strada, si metteranno a dimora delle siepi a ridosso delle recinzioni; un filare arboreo a nord e degli alberi isolati funzioneranno come elementi di riferimento per i passanti.

LEGENDA

- Pannelli fotovoltaici
- Siepi continue dentro recinzioni
- Siepi discontinue dentro recinzioni
- Siepi continue dentro e fuori recinzioni
- Progetto colturale: Oliveto
- Progetto colturale: Vigneto
- Progetto colturale: Lentischeto
- Progetto colturale: Prati-pascoli
- Progetto colturale: Affienati e affini
- Viste su lotti di progetto da mitigare
- Cabine / stazioni elettriche
- Siepi arbustive tra pannelli fotovoltaici
- Filare alberato
- Albero isolato / piccolo gruppo
- Macchie arbustive / gariga di nuovo impianto
- Nuovo sistema paesaggistico sperimentale
- Macchie arbustive / gariga esistenti
- Recinzioni
- Limiti aree di progetto
- Viabilità interna
- Ingressi
- Abbeveratoi

Carta d'intervisibilità: sintesi

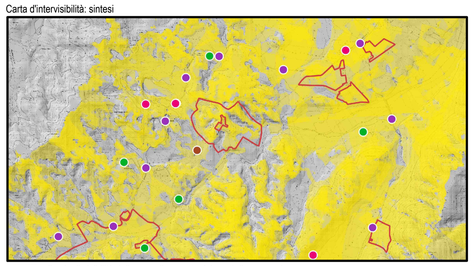

Grado di visibilità delle aree di progetto dai punti di osservazione

Schema connessioni ecologiche

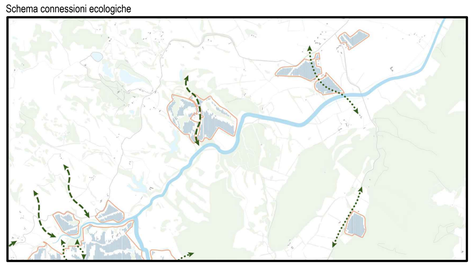

PROGETTO DEFINITIVO DELL'IMPIANTO AGRIVOLTAICO DELLA POTENZA DI PICCO DI 360MW CON SISTEMA DI ACCUMULO DI CAPACITA' PARI A 82,5MWH E RELATIVE OPERE DI CONNESSIONE ALLA RETE RTN, DA REALIZZARSI NEL COMUNE DI SASSARI NELLE FRAZIONI DI "PALMADULA, LA CORTE, CANAGLIA, LI PIANI, SAN GIORGIO, SCALA ERRE"

PROGETTO DEFINITIVO

COMMITTENTE: PALMADULA SOLAR S.R.L.

DIGITALLY SIGNED BY: CAMPISI JOHN
2023.08.07 08:28:00
CN=CAMPISI JOHN, O=PALMADULA SOLAR S.R.L., C=IT
Certificato qualificato rilasciato da Actalis Qualified Certificates CA G1
Valido dal 2023-06-16 fino al 2026-06-16
Firma qualificata

PROGETTISTA:

TECHNITAL

ORDINE DEGLI INGEGNERI VERONA E PROVINCIA
DIRETTORE TECNICO
Dott. Ing. Simone Venturini
N. 1962

TITOLO ELABORATO:

PLANIMETRIA DI PROGETTO
Tav. 3

ELABORATO n° : BI028F-D-PAL-AMB-21-r00

NOME FILE : 20230808_Progetto paesaggio.dwg

SCALA : 1: 5.000

DATA : AGOSTO 2023

REVISIONE N.	DATA	DESCRIZIONE	ELABORATO	CONTROLLATO	APPROVATO
00	Agosto 2023	Prima Emissione	S. Pivetta	M. Sandri	S. Venturini
01					
02					
03					
04					

A TERMINE DI LEGGE CI RISERVIAMO LA PROPRIETA' DI QUESTO ELABORATO CON DIVIETO DI RIPRODURLO RENDENDOLO NOTO A TERZI ANCHE PARZIALMENTE SENZA NOSTRA AUTORIZZAZIONE

Nome file disegno: 20230808_Progetto paesaggio.dwg