

1. Canaglia 1

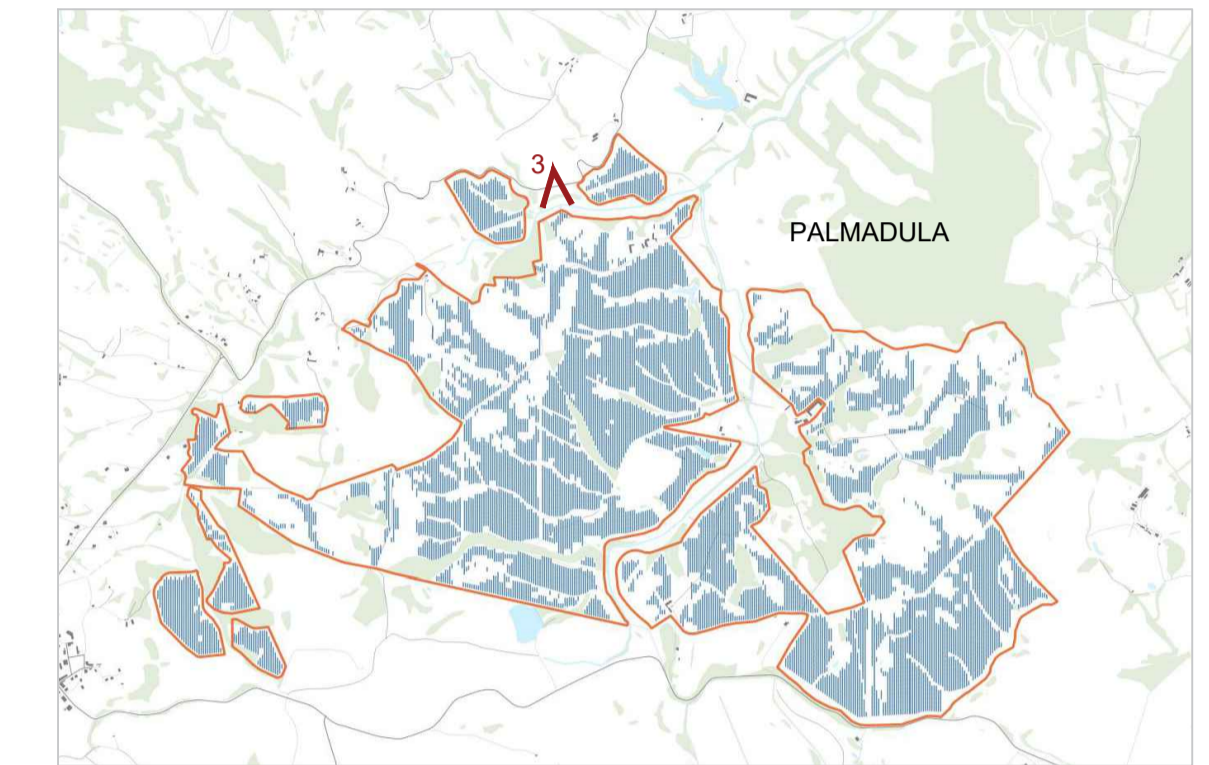

Key-plan



2. San Giorgio 1



3. Palmadula 10

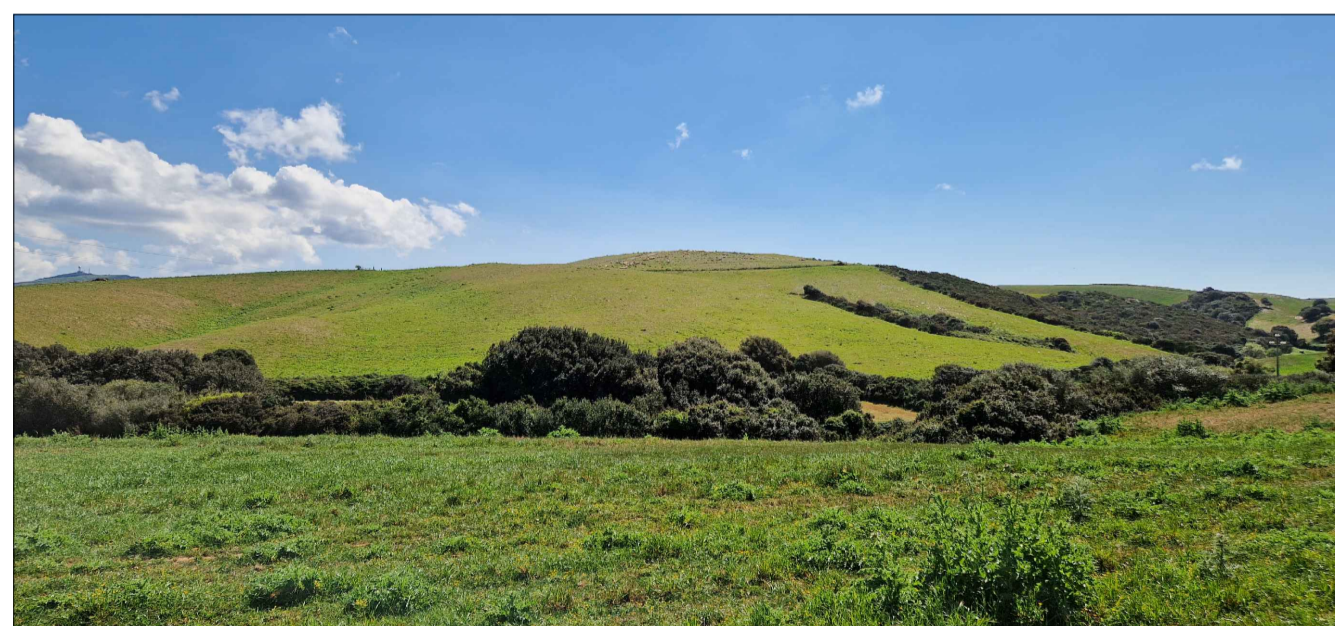

PROGETTO DEFINITIVO DELL'IMPIANTO AGRIVOLTAICO DELLA POTENZA DI PICCO DI 360MW CON SISTEMA DI ACCUMULO DI CAPACITA' PARI A 82,5MWH E RELATIVE OPERE DI CONNESSIONE ALLA RETE RTN, DA REALIZZARSI NEL COMUNE DI SASSARI NELLE FRAZIONI DI "PALMADULA, LA CORTE, CANAGLIA, LI PIANI, SAN GIORGIO, SCALA ERRE"

**PROGETTO DEFINITIVO**

COMMITTENTE: **PALMADULA SOLAR S.R.L.**

PROGETTISTA: **PSGENTRAL**

DIRETTORE TECNICO  
 Dott. Ing. Simone Venturini

TITOLO ELABORATO: **RENDER E FOTOINSERIMENTI**  
Tav. 4

ELABORATO n°: **BI028F-D-PAL-AMB-31-r00**  
 NOME FILE: **20230901\_Fotoinserimenti.dwg**  
 SCALA: **-**  
 DATA: **AGOSTO 2023**

N.	DATA	DESCRIZIONE	ELABORATO	CONTROLLATO	APPROVATO
00	Agosto 2023	Prima Emissione	S. Pivetta	M. Sandri	S. Venturini
01					
02					
03					
04					

A TERMINI DI LEGGE CI RISERVIAMO LA PROPRIETA' DI QUESTO ELABORATO CON DIVIETO DI RIPRODURLO RENDENDOLO NOTO A TERZI ANCHE PARZIALMENTE SENZA NOSTRA AUTORIZZAZIONE