

# LOTTO 4, 5 E 6 - LI PIANI 1, 2 E 3

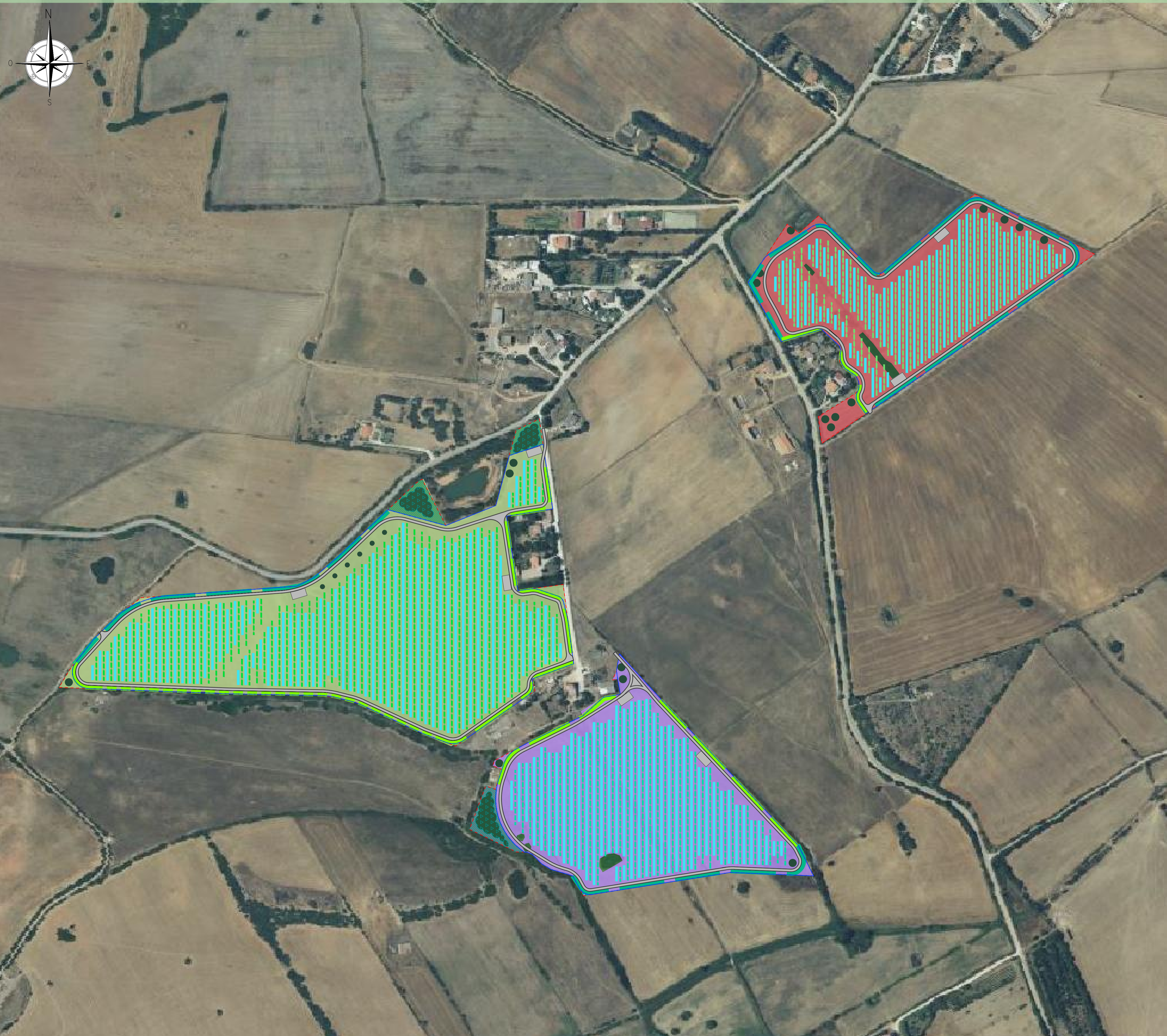

## PIANTA CHIAVE

0 1.0 2.0 3.0 4.0 5.0km

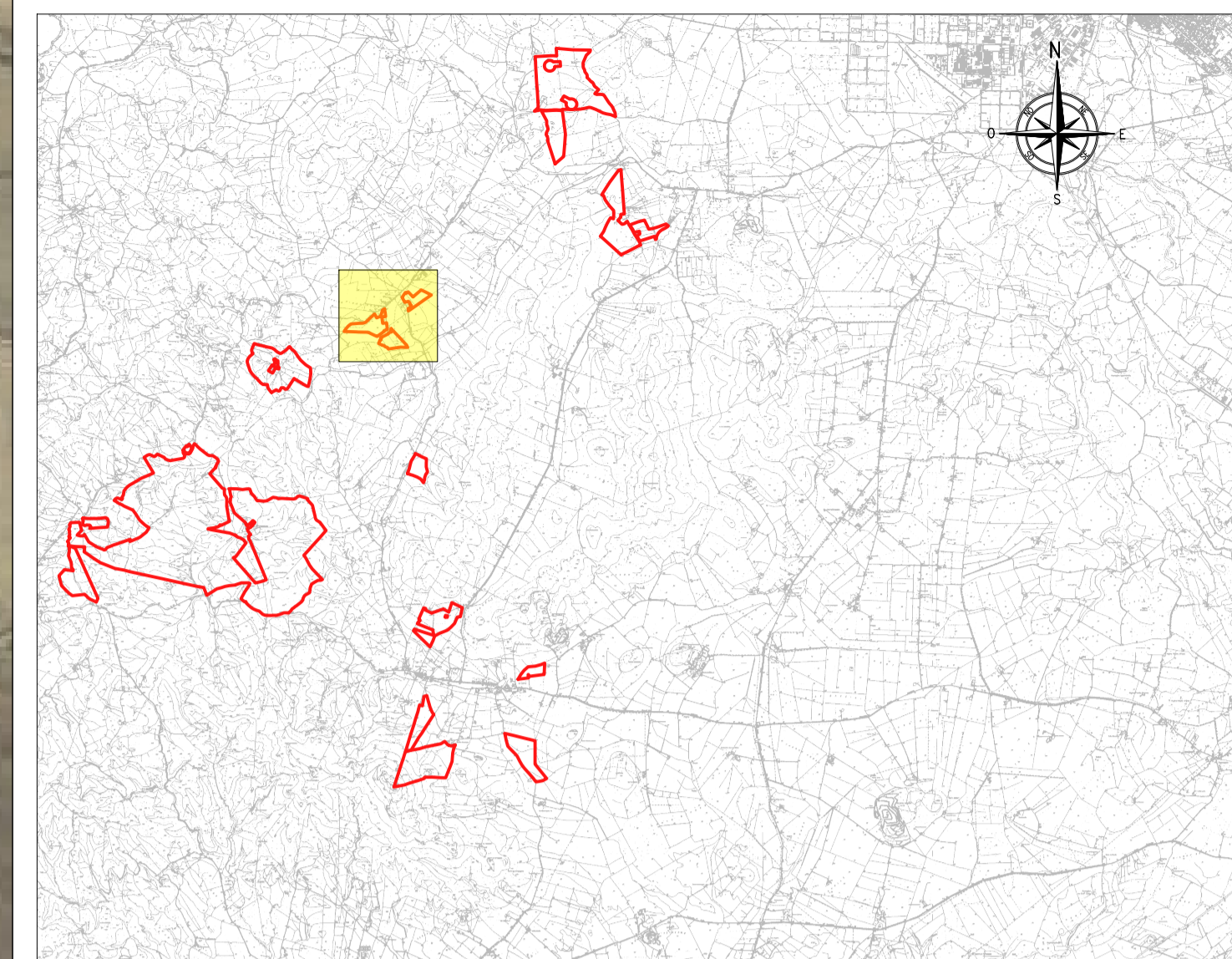

### LEGENDA

ELEMENTI PAVO CULTURALE	ALTRI ELEMENTI
SISTEMA PASCOLATIVO E DEGLI AFFIENATI	RECINZIONE LOTTO
VIGNETO	AREA DI PROGETTO
LENTISCHETO	INGOMBRO VIABILITA' DI PROGETTO
OLIVETO	PANNELLI FOTVOLTAICI
	FILARI ALBERATI - ESEMPLARI
	CARGA DI PROGETTO
	ELEMENTI CON FINALITA' NATURALISTICHE
	TARE
	SIEPI TRA I PANNELLI
	FILARI ALBERATI
	SIEPI CONTINUE DENTRO RECINZIONI
	SIEPI CONTINUE DENTRO E FUORI RECINZIONI
	SIEPI DISCONTINUE DENTRO RECINZIONI

### NOTE

TUTTE LE COORDINATE SONO RIFERITE AL SISTEMA ETRS.UTM ZONA 32N



PROGETTO DEFINITIVO DELL'IMPIANTO AGRIVOLTAICO DELLA POTENZA DI PICCO DI 360MW CON SISTEMA DI ACCUMULO DI CAPACITA' PARI A 82,5MWH E RELATIVE OPERE DI CONNESSIONE ALLA RETE RTN, DA REALIZZARSI NEL COMUNE DI SASSARI NELLE FRAZIONI DI "PALMADULA, LA CORTE, CANAGLIA, LI PIANI, SAN GIORGIO, SCALA ERRE"

## PROGETTO DEFINITIVO

COMMITTENTE: **PALMADULA SOLAR S.R.L.**

PROGETTISTA: **VENTURINI**

*Simone Venturini*  
DIRETTORE TECNICO  
Dott. Ing. Simone Venturini

TITOLO ELABORATO:  
**PLANIMETRIA DEL PIANO CULTURALE TAV. 4**

ELABORATO n°:  
B1028F-D-PAL-AMB-43-r00  
NOME FILE:  
SCALA: 1:2500  
DATA: AGOSTO 2023

N.	DATA	DESCRIZIONE	ELABORATO	CONTROLLATO	APPROVATO
00	Agosto 2023	Prima Emissione	M. Ranghetti	M. Sandri	S. Venturini
01					
02					
03					
04					

A TERMINI DI LEGGE CI RISERVIAMO LA PROPRIETA' DI QUESTO ELABORATO CON DIVIETO DI RIPRODURLO RENDENDOLO NOTO A TERZI ANCHE PARZIALMENTE SENZA NOSTRA AUTORIZZAZIONE