

LOTTO 8 - CANAGLIA 1

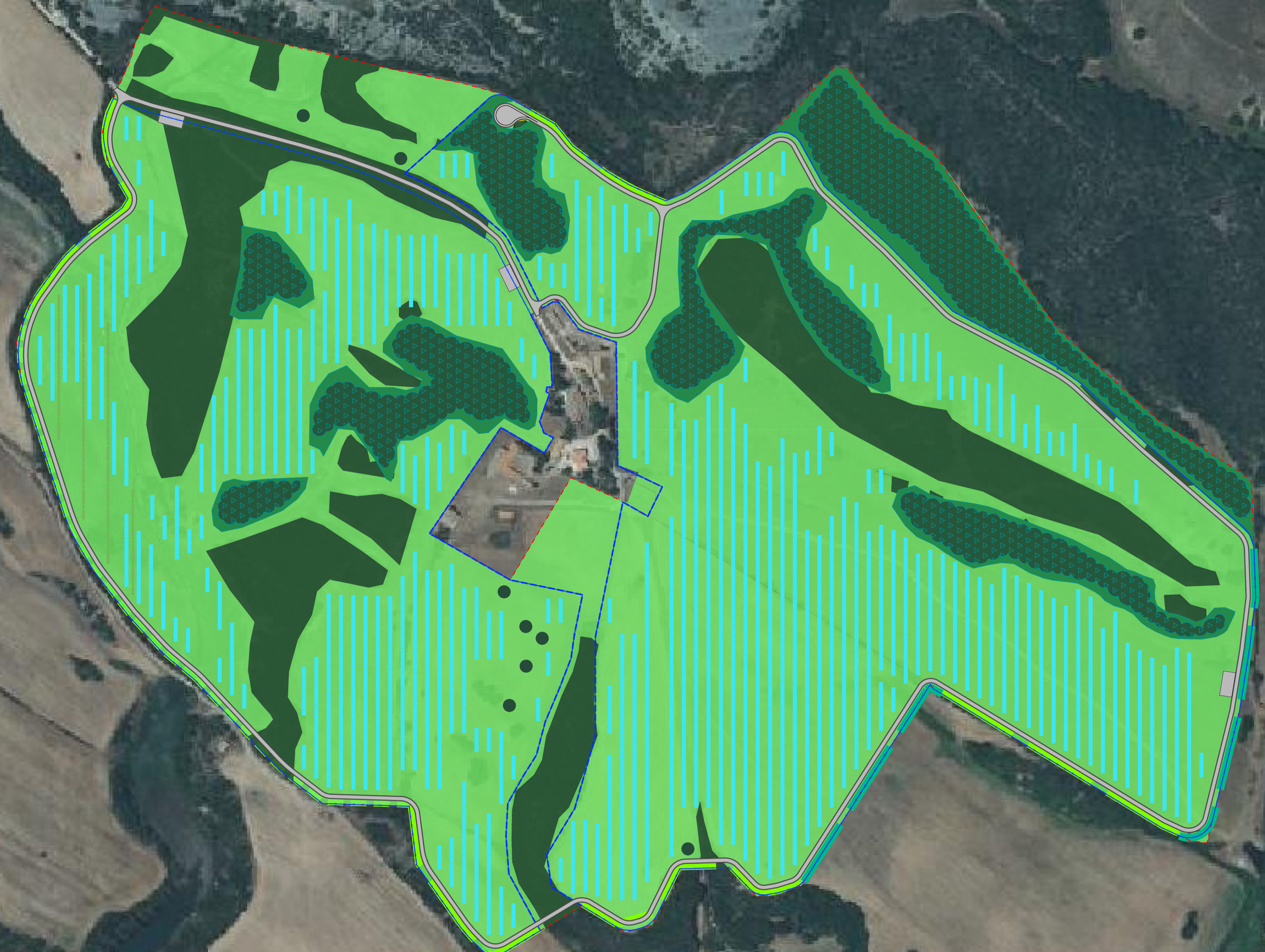

PIANTA CHIAVE

0 1.0 2.0 3.0 4.0 5.0km

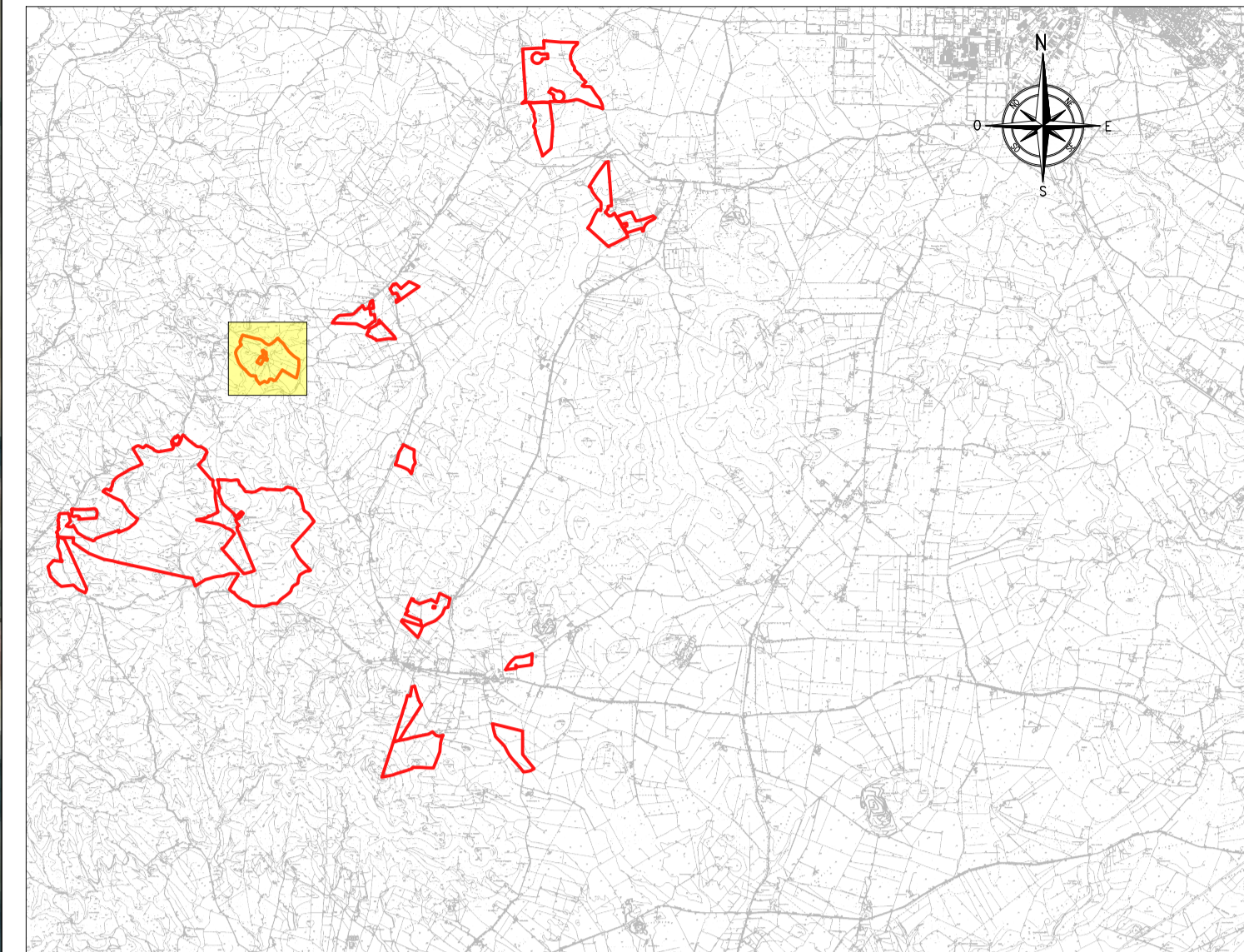

LEGENDA

| | |
|--|---|
| ELEMENTI PAVO CULTURALE | ALTRI ELEMENTI |
| <ul style="list-style-type: none"> SISTEMA PASCOLATIVO E DEGLI AFFIENATI VIGNETO LENTISCHETO OLIVETO | <ul style="list-style-type: none"> RECINZIONE LOTTO AREA DI PROGETTO INGOMBRO "VIABILITA'" DI PROGETTO PANNELLI FOTOVOLTAICI FILARI ALBERATI - ESEMPLARI CARGA DI PROGETTO ELEMENTI CON FINALITA' NATURALISTICHE TARE SIEPI TRA I PANNELLI FILARI ALBERATI SIEPI CONTINUE DENTRO RECINZIONI SIEPI CONTINUE DENTRO E FUORI RECINZIONI SIEPI DISCONTINUE DENTRO RECINZIONI |

NOTE

TUTTE LE COORDINATE SONO RIFERITE AL SISTEMA ETRS.UTM ZONA 32N



PROGETTO DEFINITIVO DELL'IMPIANTO AGRIVOLTAICO DELLA POTENZA DI PICCO DI 360MW CON SISTEMA DI ACCUMULO DI CAPACITA' PARI A 82,5MWH E RELATIVE OPERE DI CONNESSIONE ALLA RETE RTN, DA REALIZZARSI NEL COMUNE DI SASSARI NELLE FRAZIONI DI "PALMADULA, LA CORTE, CANAGLIA, LI PIANI, SAN GIORGIO, SCALA ERRE"

PROGETTO DEFINITIVO

COMMITTENTE: **PALMADULA SOLAR S.R.L.**



DIRETTORE TECNICO
 Dott. Ing. Simone Venturini

| | |
|---------------------------------|-------------------------|
| TITOLO ELABORATO: | ELABORATO n°: |
| PLANIMETRIA DEL PIANO CULTURALE | BI028F-D-PAL-AMB-45-r00 |
| TAV. 6 | NOME FILE: |
| | SCALA: 1:2000 |
| | DATA: AGOSTO 2023 |

| REVISIONE | N. | DATA | DESCRIZIONE | ELABORATO | CONTROLLATO | APPROVATO |
|-----------|----|-------------|-----------------|--------------|-------------|--------------|
| 00 | 00 | Agosto 2023 | Prima Emissione | M. Ranghetti | M. Sandri | S. Venturini |
| 01 | | | | | | |
| 02 | | | | | | |
| 03 | | | | | | |
| 04 | | | | | | |

A TERMINI DI LEGGE CI RISERVIAMO LA PROPRIETA' DI QUESTO ELABORATO CON DIVIETO DI RIPRODURLO RENDENDOLO NOTO A TERZI ANCHE PARZIALMENTE SENZA NOSTRA AUTORIZZAZIONE