

LOTTO 19 - LA CORTE 1

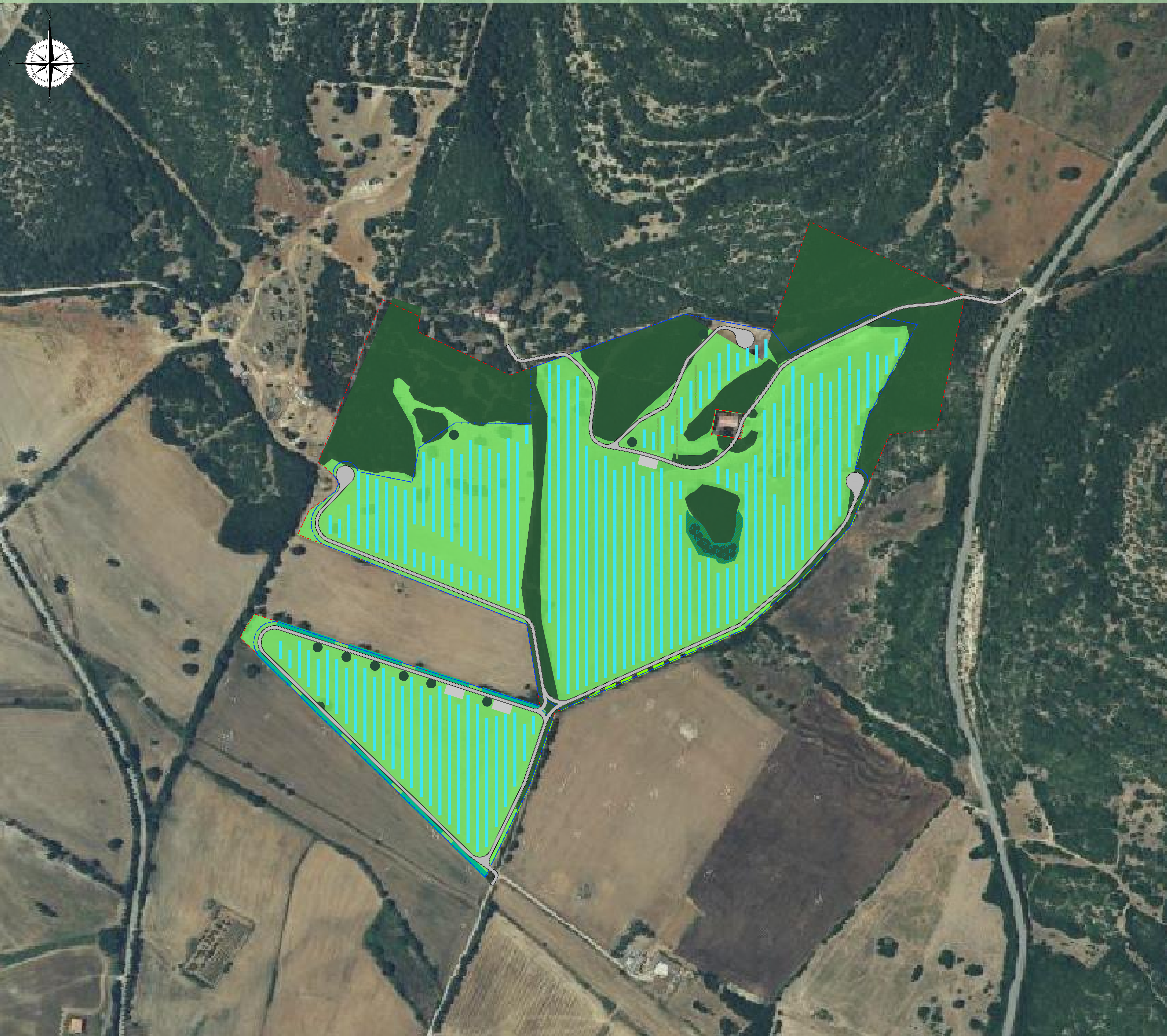

PIANTA CHIAVE

0 1.0 2.0 3.0 4.0 5.0km

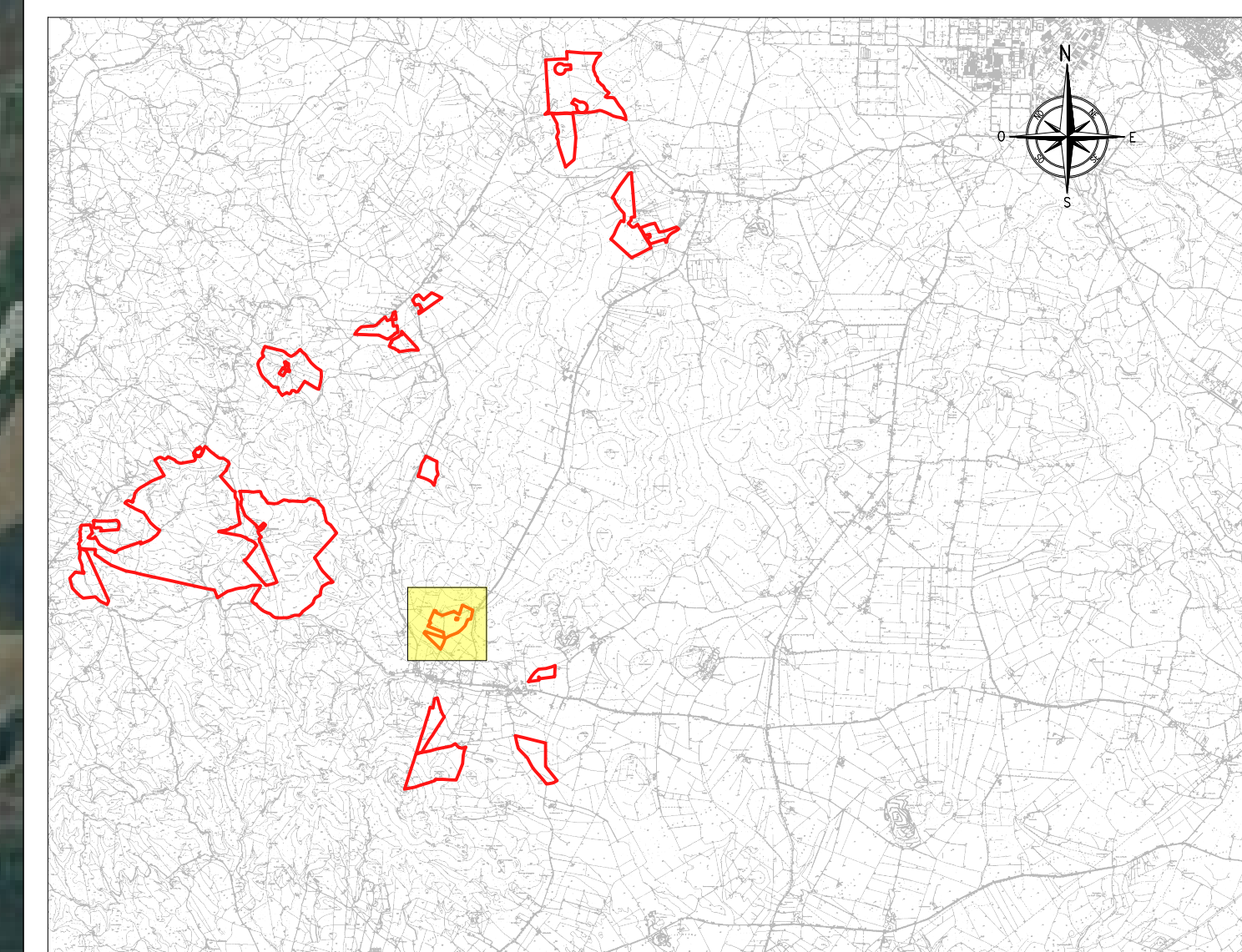

LEGENDA

ELEMENTI PAVO CULTURALE	ALTRI ELEMENTI
SISTEMA PASCOLATIVO E DEGLI AFFINI	RECINZIONE LOTTO
VIGNETO	AREA DI PROGETTO
LENTISCHETO	INGOMBRO "VIABILITA'" DI PROGETTO
OLIVETO	PANNELLI FOTOVOLTAICI
	FILARI ALBERATI - ESEMPLARI
	CARICA DI PROGETTO
	ELEMENTI CON FINALITA' NATURALISTICHE
	TARE
	SIEPI TRA I PANNELLI
	FILARI ALBERATI
	SIEPI CONTINUE DENTRO RECINZIONI
	SIEPI CONTINUE DENTRO E FUORI RECINZIONI
	SIEPI DISCONTINUE DENTRO RECINZIONI

NOTE

TUTTE LE COORDINATE SONO RIFERITE AL SISTEMA ETRS.UTM ZONA 32N

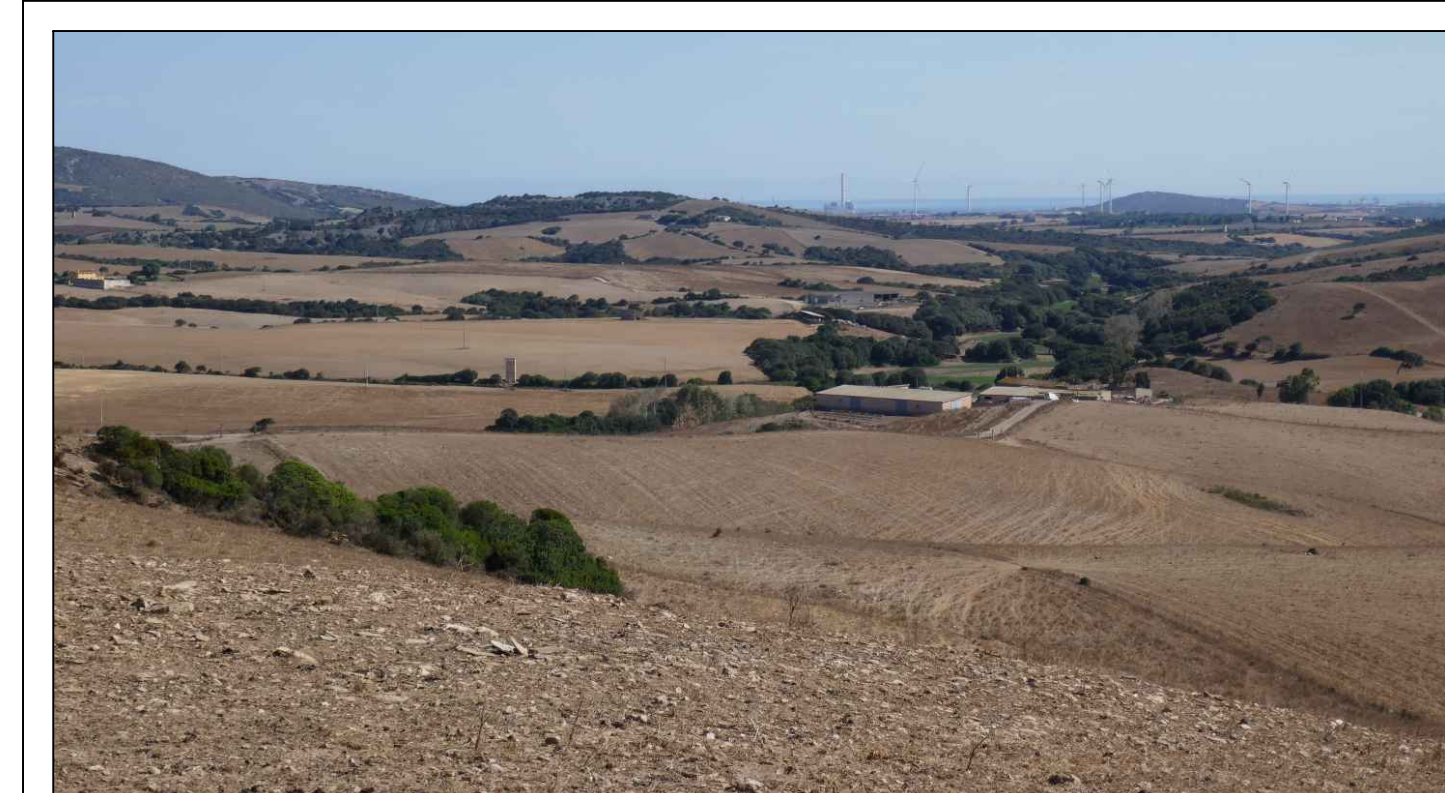

PROGETTO DEFINITIVO DELL'IMPIANTO AGRIVOLTAICO DELLA POTENZA DI PICCO DI 360MW CON SISTEMA DI ACCUMULO DI CAPACITA' PARI A 82,5MWH E RELATIVE OPERE DI CONNESSIONE ALLA RETE RTN, DA REALIZZARSI NEL COMUNE DI SASSARI NELLE FRAZIONI DI "PALMADULA, LA CORTE, CANAGLIA, LI PIANI, SAN GIORGIO, SCALA ERRE"

PROGETTO DEFINITIVO

COMMITTENTE: **PALMADULA SOLAR S.R.L.**

PROGETTISTA:



Simone Venturini
DIRETTORE TECNICO
Dott. Ing. Simone Venturini

TITOLO ELABORATO:

PLANIMETRIA DEL PIANO CULTURALE
TAV. 8

ELABORATO n°:
B1028F-D-PAL-AMB-47-r00
NOME FILE:
SCALA: 1:2000
DATA: AGOSTO 2023

N.	DATA	DESCRIZIONE	ELABORATO	CONTROLLATO	APPROVATO
00	Agosto 2023	Prima Emissione	M. Ranghetti	M. Sandri	S. Venturini
01					
02					
03					
04					

A TERMINI DI LEGGE CI RISERVIAMO LA PROPRIETA' DI QUESTO ELABORATO CON DIVIETO DI RIPRODURLO RENDENDOLO NOTO A TERZI ANCHE PARZIALMENTE SENZA NOSTRA AUTORIZZAZIONE