

LOTTO 21 - LA CORTE 3

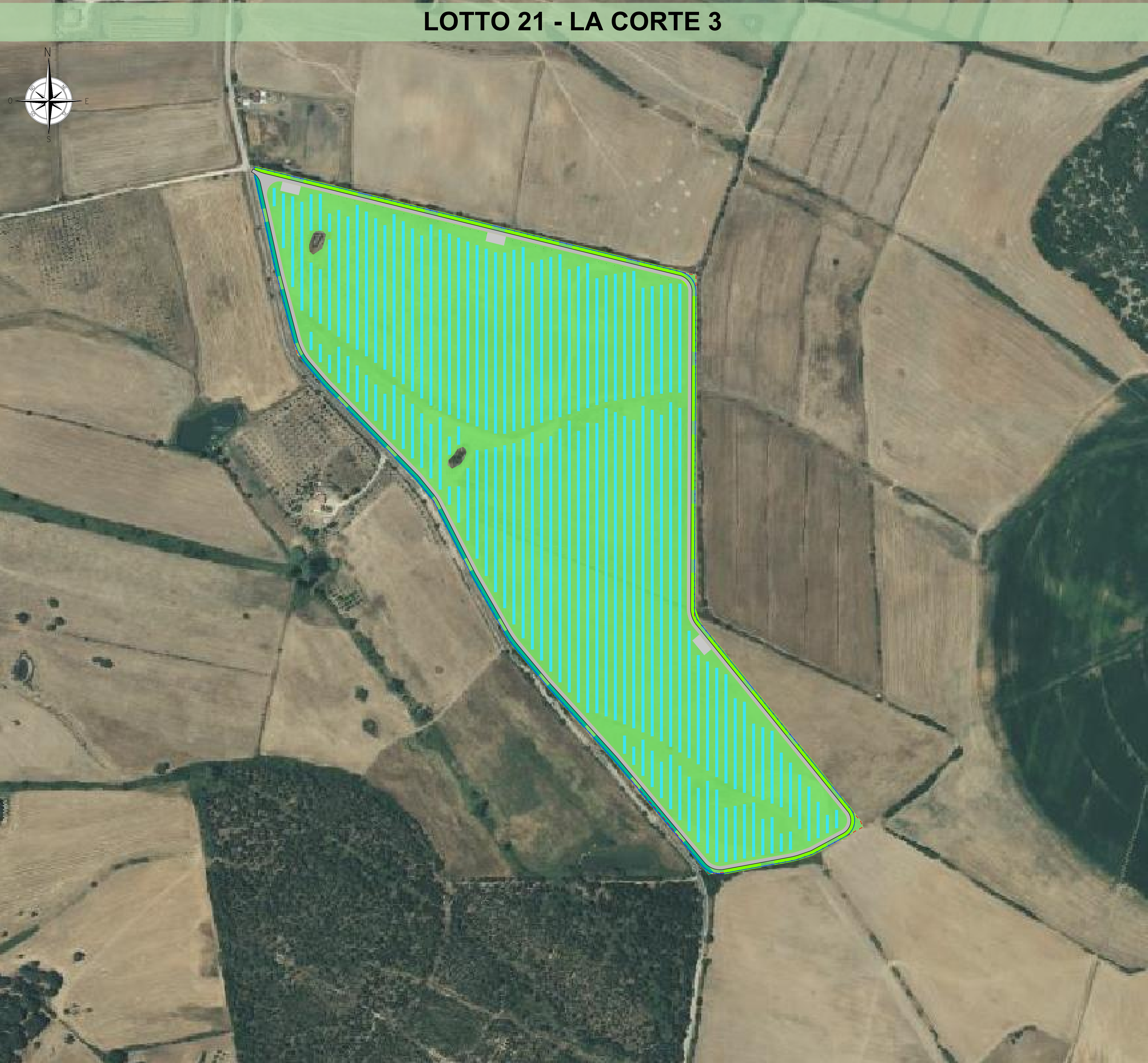

PIANTA CHIAVE

0 1,0 2,0 3,0 4,0 5,0km

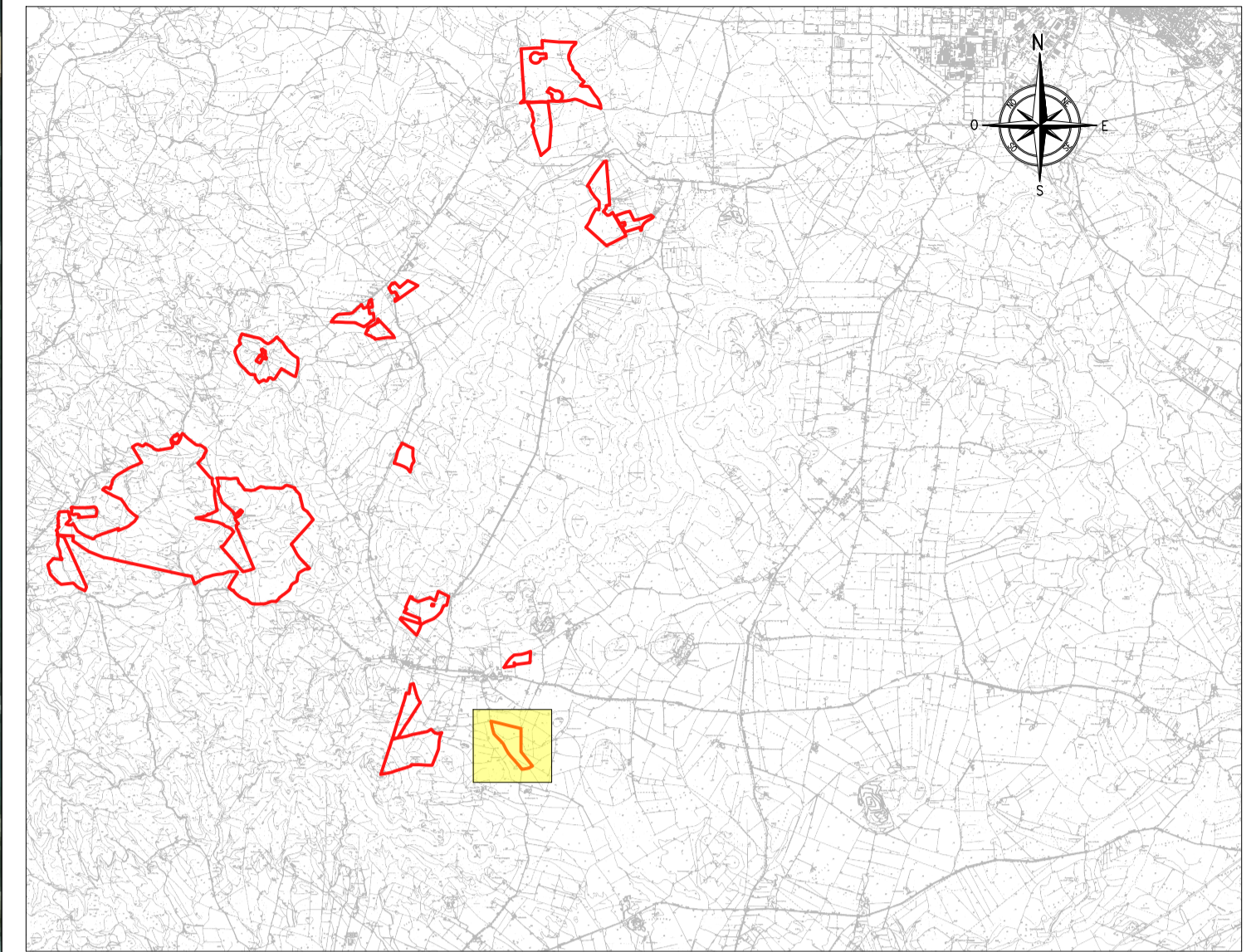

LEGENDA

| ELEMENTI PAVO CULTURALE | ALTRI ELEMENTI |
|---------------------------------------|--|
| SISTEMA PASCOLATIVO E DEGLI AFFIENATI | RECINZIONE LOTTO |
| VIGNETO | AREA DI PROGETTO |
| LENTISCHETO | INGOMBRO "VIABILITA'" DI PROGETTO |
| OLIVETO | PANNELLI FOTVOLTAICI |
| | FILARI ALBERATI - ESEMPLARI |
| | CARGA DI PROGETTO |
| | ELEMENTI CON FINALITA' NATURALISTICHE |
| | TARE |
| | SIEPI TRA I PANNELLI |
| | FILARI ALBERATI |
| | SIEPI CONTINUE DENTRO RECINZIONI |
| | SIEPI CONTINUE DENTRO E FUORI RECINZIONI |
| | SIEPI DISCONTINUE DENTRO RECINZIONI |

NOTE

TUTTE LE COORDINATE SONO RIFERITE AL SISTEMA ETRS.UTM ZONA 32N



PROGETTO DEFINITIVO DELL'IMPIANTO AGRIVOLTAICO DELLA POTENZA DI PICCO DI 360MW CON SISTEMA DI ACCUMULO DI CAPACITA' PARI A 82,5MWH E RELATIVE OPERE DI CONNESSIONE ALLA RETE RTN, DA REALIZZARSI NEL COMUNE DI SASSARI NELLE FRAZIONI DI "PALMADULA, LA CORTE, CANAGLIA, LI PIANI, SAN GIORGIO, SCALA ERRE"

PROGETTO DEFINITIVO

COMMITTENTE: **PALMADULA SOLAR S.R.L.**

PROGETTISTA:



TITOLO ELABORATO:

PLANIMETRIA DEL PIANO CULTURALE
TAV. 10

ELABORATO n°:
BI028F-D-PAL-AMB-49-r00
NOME FILE:
SCALA: 1:2000
DATA: AGOSTO 2023

| N. | DATA | DESCRIZIONE | ELABORATO | CONTROLLATO | APPROVATO |
|----|-------------|-----------------|--------------|-------------|--------------|
| 00 | Agosto 2023 | Prima Emissione | M. Ranghetti | M. Sandri | S. Venturini |
| 01 | | | | | |
| 02 | | | | | |
| 03 | | | | | |
| 04 | | | | | |

A TERMINI DI LEGGE CI RISERVIAMO LA PROPRIETA' DI QUESTO ELABORATO CON DIVIETO DI RIPRODURLO RENDENDOLO NOTO A TERZI ANCHE PARZIALMENTE SENZA NOSTRA AUTORIZZAZIONE