1 QTR - RETE ECOLOGICA

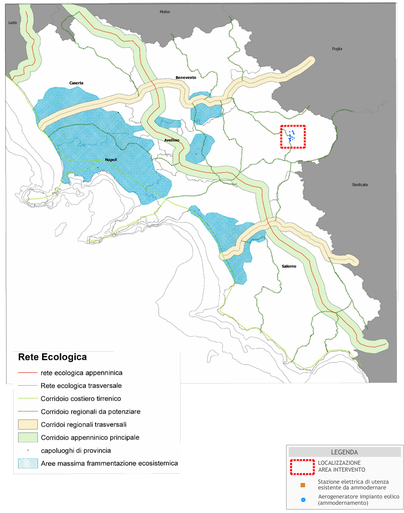

L'area di intervento non interseca la rete ecologica

AREE PROTETTE E SITI "UNESCO " PATRIMONIO DELL'UMANITA'

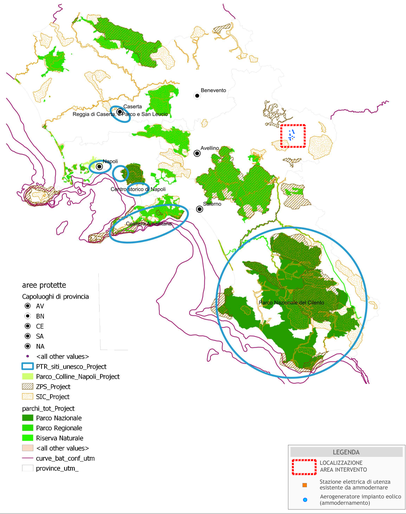

L'area di intervento non ricade in aree protette

3° QTR - SISTEMI TERRITORIALI DI SVILUPPO

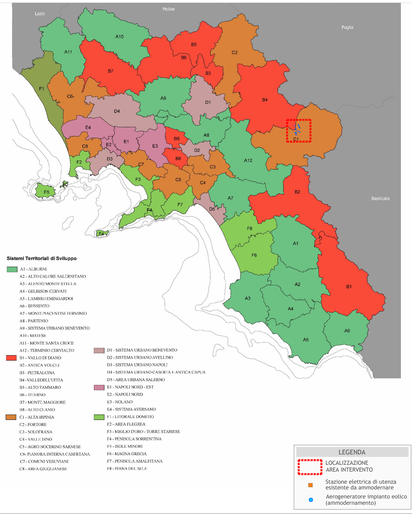

L'area di Intervento ricade all'interno dei Sistemi "B4 - VALLE DELL'UFITA" e "C1 - ALTA IRPINIA".

3° QTR - SISTEMI TERRITORIALI DI SVILUPPO: DOMINANTI

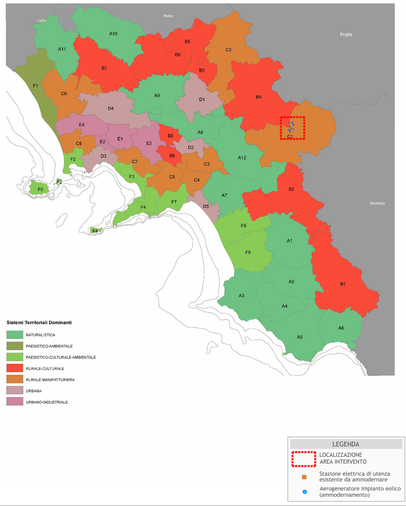

L'area di Intervento ricade all'interno dei Sistemi Territoriali di Sviluppo a Dominante Rurale-Manifatturiera e Rurale-Culturale.

VISIONING PREFERITA

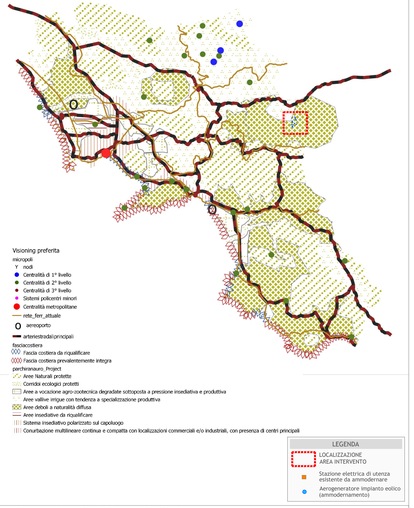

L'area di intervento ricade in "Aree deboli a naturalità diffusa".

Firmato digitalmente da: LORENZO ANTONIO
Data: 21/12/2023 10:54:13

VISIONING TENDENZIALE

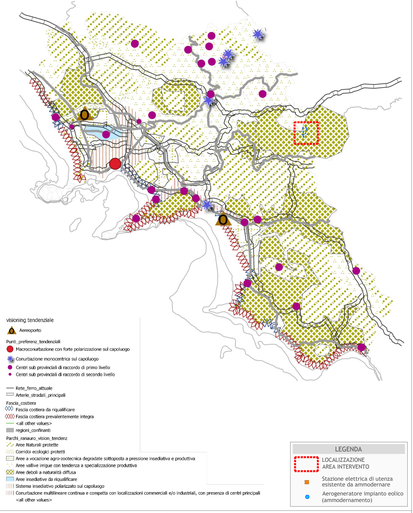

L'area di intervento ricade in "Aree deboli a naturalità diffusa".

RISORSE NATURALISTICHE E AGROFORESTALI

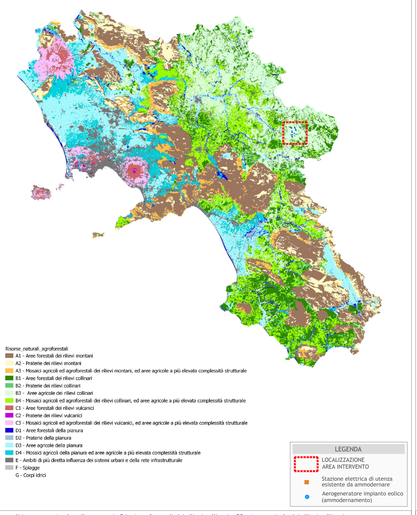

L'area di intervento ricade nelle categorie B1 - Aree forestali dei rilievi collinari e B3 - Aree agricole dei rilievi collinari.

SISTEMI DEL TERRITORIO RURALE E APERTO

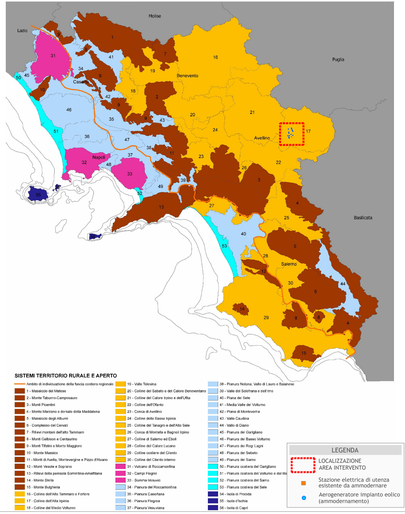

L'area di intervento ricade nel Sistema del Territorio Rurale e Aperto "I7 - Colline dell'Alta Irpinia".

CARTA DELLE STRUTTURE STORICHE-ARCHEOLOGICHE DEL PASSATO

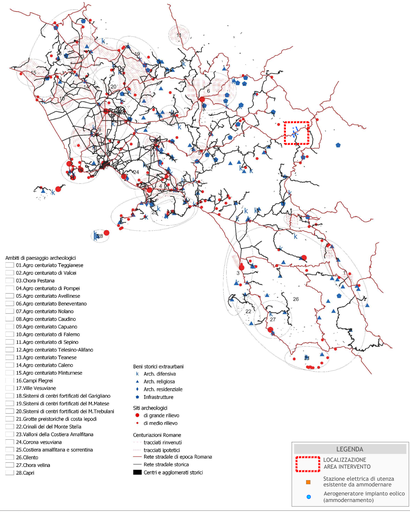

L'area di intervento non interseca le strutture storiche-archeologiche del passato

SCHEMA DI ARTICOLAZIONE DEI PAESAGGI DELLA CAMPANIA

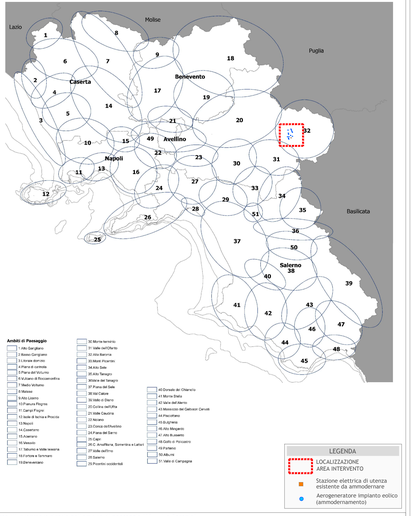

L'area di intervento ricade nell'ambito di paesaggio "32 - Alta Baronia".

INTEGRALE RICOSTRUZIONE PARCO EOLICO "WinBis"

ADEGUAMENTO TECNICO IMPIANTO EOLICO MEDIANTE INTERVENTO DI REPOWERING DELLE TORRI ESISTENTI E RIDUZIONE NUMERICA DEGLI AEROGENERATORI

EDISON
Edison Rinnovabili Spa
Foro Buonaparte, 31 - 20121 MILANO
Winbis Srl

Progettazione Coordinamento
GEKO S.p.A.
Via Reno, 3 - 42100 Reggio Emilia (RN)
Tel. 08.9980391 | Fax 06.69924160
E-Mail: gekosa@gec.gekosa.it

Studio Acustico Ambientale
Teasistemi
Via Ponte Pigliaro, nn 5 - 56122 Pisa (PI)
Tel. 05.8280161
E-Mail: info@tea-group.com

Progettazione: Studi Ambientali e Specialistici
Progetto Energia s.r.l.
Via Cardito, 202- 83031 Ariano Irpino (AV)
Tel. 0825.831313
E-Mail: info@progettoenergia.biz

Rev.	Data	Descrizione revisione	Redatto	Controllato	Approvato
00	13.12.2023	EMISSIONE PER AUTORIZZAZIONE	S. P. IACOVIELLO	A. FIORENTINO	M. LO RUSSO

Titolo Documento:

SCREENING DEI VINCOLI (PROGETTO DI AMMODERNAMENTO)
P.T.R. REGIONE CAMPANIA

Scala	Formato Stampa	Numero Documento:					
-	A1+	Commessa	Fase	Tipo doc.	Progr. doc.	Rev.	
	Foglio: 1 di 1	2 3 5 5 0 3	D	D	0 1 4 0	0 0	

Opera:

Progetto di Integrale Ricostruzione di un impianto eolico composto da 13 aerogeneratori da 6,6 MW per una potenza complessiva di 85,80MW e relative opere di connessione nei Comuni di Bisaccia (AV), Vallata (AV) e Andretta (AV) con smantellamento di n.18 aerogeneratori di potenza in esercizio pari a 54MW

Approvazione:

Rev.	Data	Oggetto della revisione	Elaborazione	Verifica	Approvazione
00	Dicembre 2023	Emissione per progetto definitivo	Progetto Energia S.r.l.	Geko S.p.A.	Edison Rinnovabili S.p.A.

Mod. PE – A1+