

Beni Paesaggistici e Vincoli Archeologici



LEGENDA

- TIPOLOGIA DI INTERVENTO**
- Tratto in galleria
 - Tratto in viadotto
 - Tratto in rilevato/trincea
 - Linea esistente
 - Limiti amministrativi
 - Nuclei urbani
 - Fiumi, torrenti
 - Emergenze naturalistiche-ambientali
 - Emergenze storico-culturali

- D.LGS 42/2004 e S.M.I. CODICE DEI BENI CULTURALI E DEL PAESAGGIO (layout in alto)**
- AREE TUTELATE per legge - art. 142**
- territori costieri compresi in una fascia della profondità di 300 metri dalla linea di battigia (lett. a)
 - fiumi, i torrenti, i corsi d'acqua (lett. c)
 - montagne per la parte eccedente 1.200 metri sul livello del mare per la catena appenninica e per le isole (lett. d)
 - parchi e le riserve nazionali o regionali, nonché i territori di protezione esterna dei parchi (lett. f)
 - territori coperti da foreste e da boschi (lett. g)
 - aree gravate da usi civici (lett. h)
 - zone di interesse archeologico siti indiziati (lett. m)
 - zone di interesse archeologico ambiti di interesse (lett. m)
- Immobili ed aree di notevole interesse pubblico - art. 136**
- aree a tutela paesistica individuate per decreto ministeriale
- Beni Culturali - Art. 10 art. 10**
- PRESENZE ARCHEOLOGICHE E VINCOLI ARCHEOLOGICI**
Fonte: elaborazioni RC2A01R22N3IM0001001 e RC2A01R22N3IM0001001
- Vincoli archeologici
- AREE PROTETTE (layout in basso)**
- Aree Rete Natura 2000 (ZSC-ZPS)
 - Aree Protette (EUAP)
 - Aree Contigue di Parchi Nazionali
 - Sito UNESCO "Parco Nazionale del Cilento e Vallo di Diano, con i siti archeologici di Paestum, Velia e la Certosa di Padula"
 - Aree percorse dal fuoco
 - Geositi e singolarità geologiche

Fonte: Regione Campania, dati forniti da settore pianificazione strategica, sistemi culturali ed urbanistica della Provincia di Salerno.
NOTE: All'interno della tavola non sono stati inseriti gli elementi puntuali, per i quali si rimanda alla consultazione degli elaborati di dettaglio.

KEY PLAN

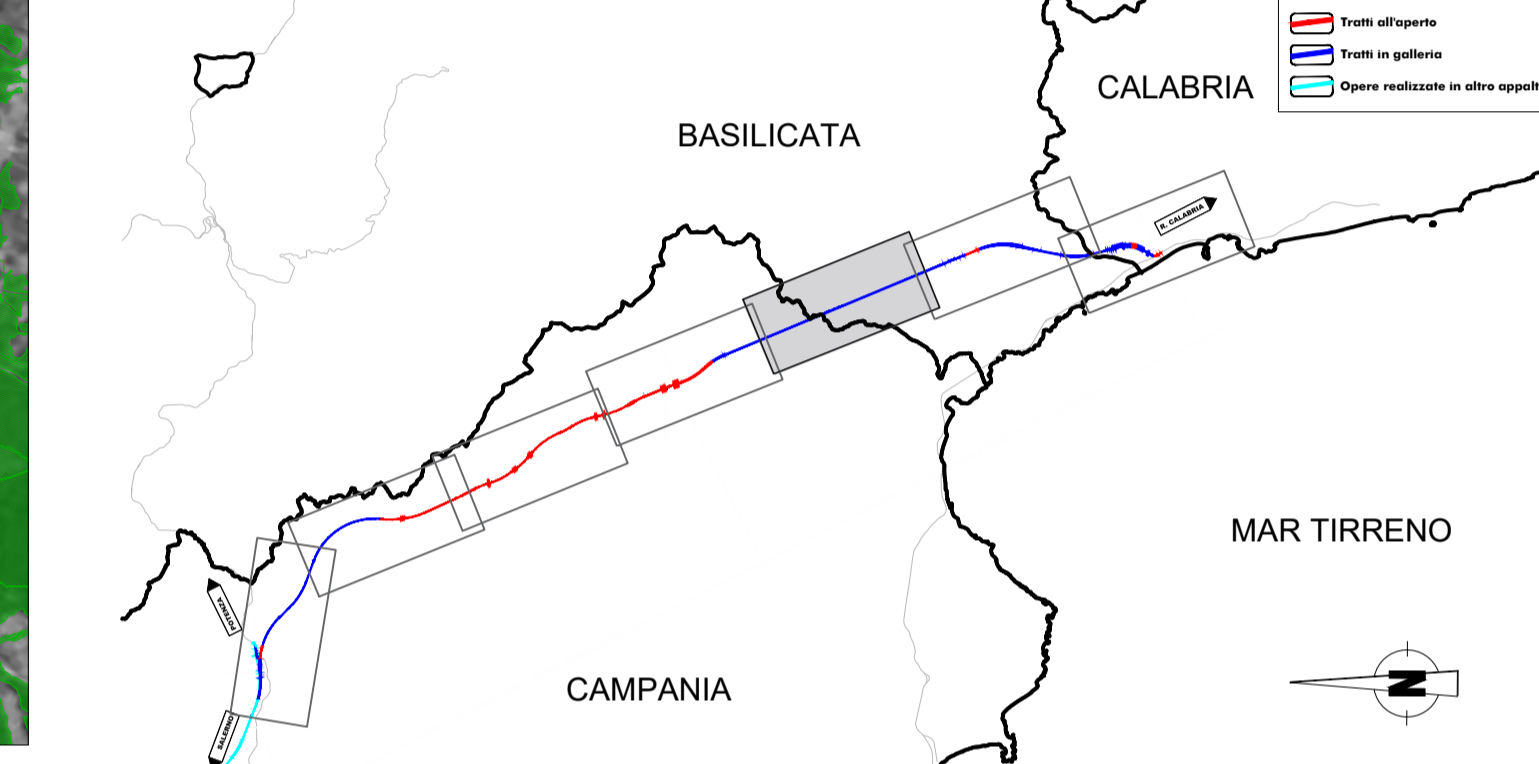

Ulteriori Aree Tutelate e Aree Naturali Protette

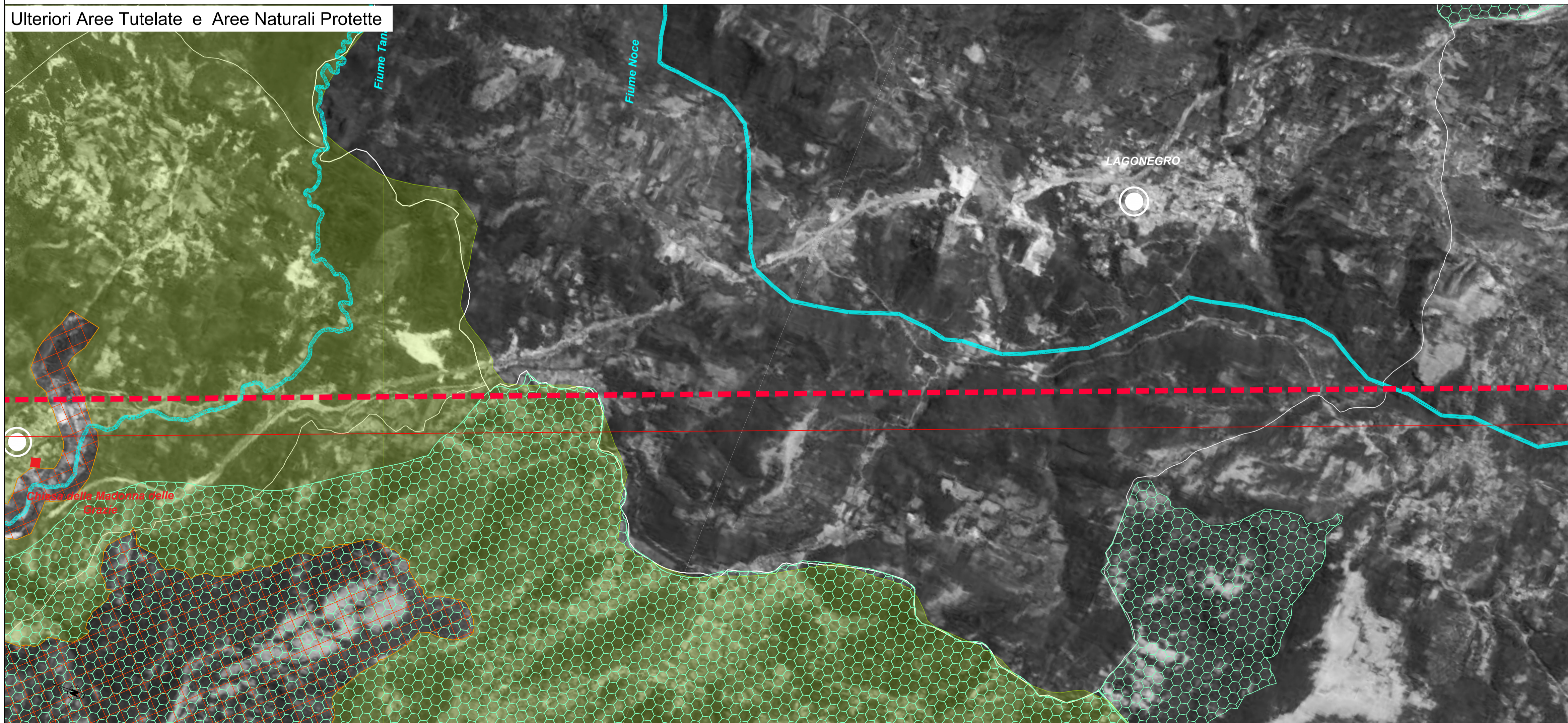

COMMITTENTE:

RFI
RETE FERROVIARIA ITALIANA
GRUPPO FERROVIE DELLO STATO ITALIANE

PROGETTAZIONE:

ITAFERR
GRUPPO FERROVIE DELLO STATO ITALIANE

U.O. ARCHITETTURA, AMBIENTE E TERRITORIO
S.O. AMBIENTE ED ENERGY SAVING

PROGETTO DI FATTIBILITA' TECNICA ED ECONOMICA

LINEA SALERNO – REGGIO CALABRIA
NUOVA LINEA AV SALERNO – REGGIO CALABRIA
LOTTO 1 BATTIPAGLIA – PRAIA

ELABORATI GENERALI LOTTO 1B ROMAGNANO-BUONABITACOLO E LOTTO 1C BUONABITACOLO-PRAIA

RELAZIONE PAESAGGISTICA

Corografia soluzione preferenziale: sistema dei vincoli - Tavola 5 di 7 (Provincia Salerno e Potenza)

SCALA:
1:25.000

COMMESSA	LOTTO	FASE	ENTE	TIPO DOC.	OPERA/DISCIPLINA	PROGR.	REV.
RC2A	01	R	22	N3	IM0002	005	A

Rev.	Descrizione	Redatto	Data	Verificato	Data	Approvato	Data	Autorizzato Data
A	Emissione esecutiva	V. Nascimben	Settembre 2023	G. Dapelli	Settembre 2023	L. D'Amore	Settembre 2023	C. Enolanti Settembre 2023

ITAFERR S.p.A.
Dipartimento Ambiente
Ufficio di Roma - Piazza Venezia
C. Enolanti

File: RC2A01R22N3IM0001005A n. Elab.: