

**LEGENDA**

**PROGETTO INFRASTRUTTURALE**

- Tratti allo scoperto
- Tratti in galleria
- Altro appalto
- Tratti in viadotto
- Confini Comunali

**ELEMENTI DELLA MORFOLOGIA E DELLA VISUALITA'**

**AMBITO DI VISUALITA'**

- 500 m
- 1000 m
- 1500 m

**PERCETTORI**

- Elementi dinamici di percezione (viabilità locale, etc.)
- Elementi statici di percezione (edifici isolati, nuclei abitati, etc.)
- Elementi di pregio storico ed archeologico

**CARATTERI DEL PAESAGGIO**

- Paesaggio urbanizzato
- Paesaggio boschivo
- Paesaggio seminativo e prativo
- Paesaggio fluviale e acquatico

**ELEMENTI DEL PAESAGGIO**

- Borghi storici
- Corsi d'acqua
- Linea storica

**RIPRSE FOTOGRAFICHE**

- Coni visuali e riferimenti fotografici

**INTENSITA' DEGLI EFFETTI DELL'OPERA CLASSIFICAZIONE**

- Nulla
- Basso
- Medio - Basso
- Medio
- Medio - Alto
- Alto
- Galleria naturale

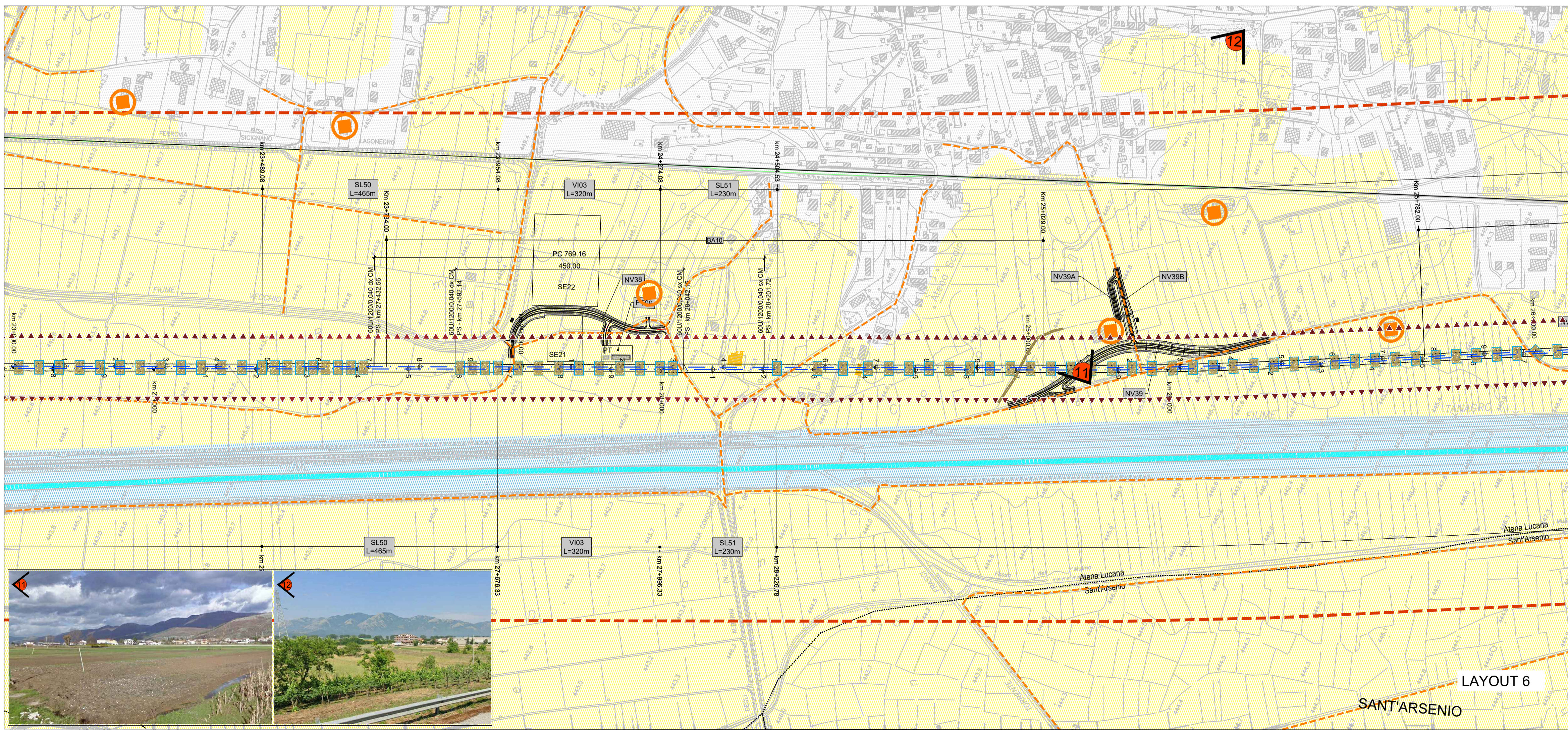
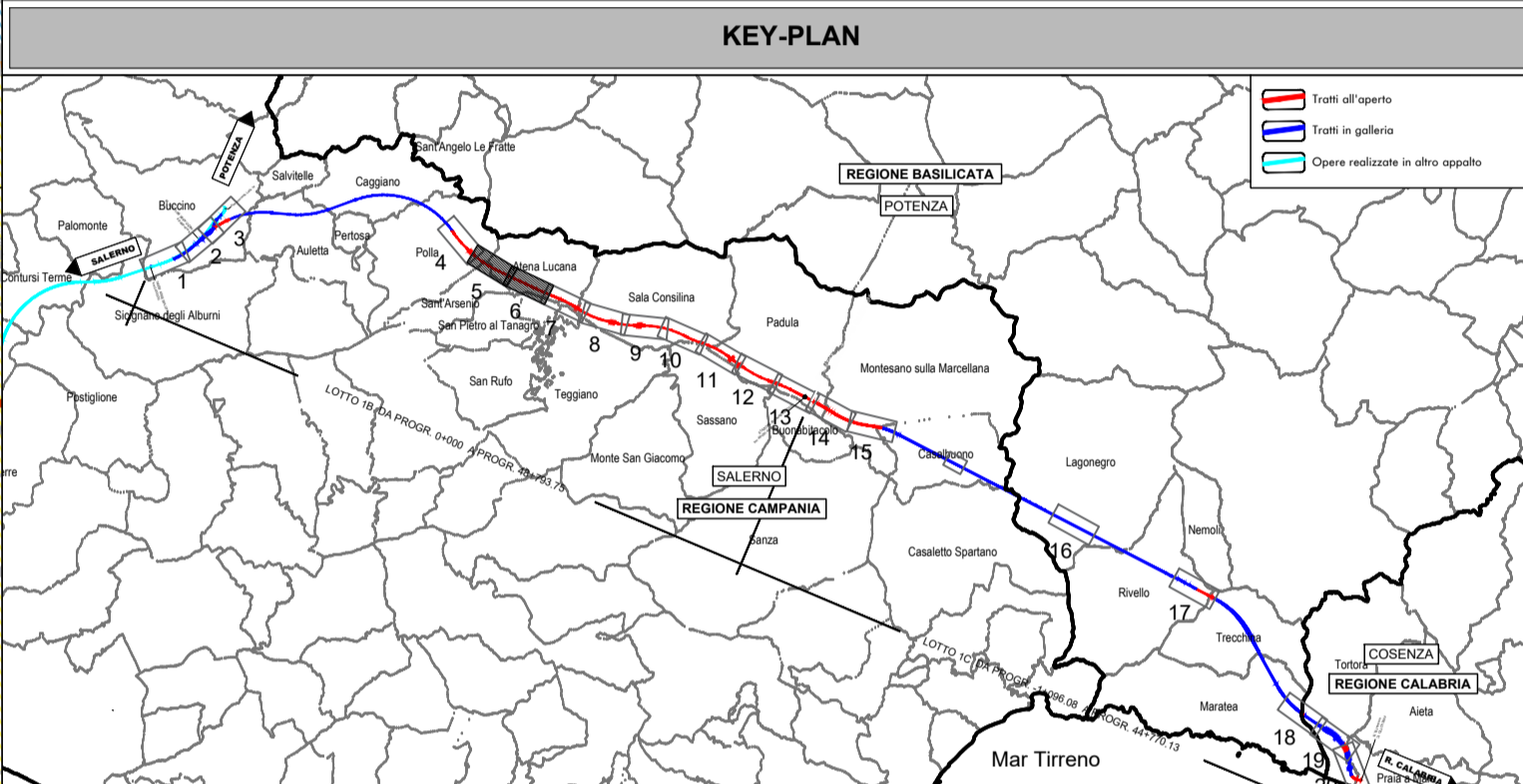

COMMITTENTE:

**RFI**  
RETE FERROVIARIA ITALIANA  
GRUPPO FERROVIE DELLO STATO ITALIANE

PROGETTAZIONE:

**ITALFERR**  
GRUPPO FERROVIE DELLO STATO ITALIANE

**U.O. ARCHITETTURA, AMBIENTE E TERRITORIO**  
**S.O. AMBIENTE ED ENERGY SAVING**

**PROGETTO DI FATTIBILITA' TECNICA ED ECONOMICA**

**LINEA SALERNO – REGGIO CALABRIA**  
**NUOVA LINEA AV SALERNO – REGGIO CALABRIA**  
**LOTTO 1 BATTIPAGLIA – PRAIA**

ELABORATI GENERALI LOTTO 1B ROMAGNANO-BUONABITACOLO E LOTTO 1C BUONABITACOLO-PRAIA

RELAZIONE PAESAGGISTICA AI SENSI DEL DPCM 12/12/2005  
Carta della struttura del paesaggio e della visualità - Tavola 3 di 10 (Provincia di Salerno)

SCALA:  
**1:5.000**

| COMMESSA | LOTTO | FASE | ENTE | TIPO DOC. | OPERA/DISCIPLINA | PROGR. | REV. |
|----------|-------|------|------|-----------|------------------|--------|------|
| RC2A     | 01    | R    | 22   | N5        | 1M0002           | 013    | B    |

| Rev. | Descrizione         | Redatto                                      | Data         | Verificato                | Data         | Approvato  | Data         | Autorizzato Data            |
|------|---------------------|--|--------------|---------------------------|--------------|------------|--------------|-----------------------------|
| A    | Emissione esecutiva | ATI Impegno - Incontro S.2.2 - Liana Corradi | Gennaio 2022 | G. Tuoci<br>G. Dagelli    | Gennaio 2022 | L. D'Amore | Gennaio 2022 | C. Encolanti<br>Luglio 2023 |
| B    | Emissione esecutiva | F. Tamburini                                 | Luglio 2023  | G. Dagelli<br>M. Scarpone | Luglio 2023  | L. D'Amore | Luglio 2023  | C. Encolanti<br>Luglio 2023 |

File: RC2A01R22N5IM002013B

n. Elab.: