

### LEGENDA

**PROGETTO INFRASTRUTTURALE**

- Tratti allo scoperto
- Tratti in galleria
- Altro appalto
- Tratti in viadotto
- Confini Comunali

**ELEMENTI DELLA MORFOLOGIA E DELLA VISUALITA'**

**AMBITO DI VISUALITA'**

- 500 m
- 1000 m
- 1500 m

**PERCETTORI**

- Elementi dinamici di percezione (viabilità locale, etc.)
- Elementi statici di percezione (edifici isolati, nuclei abitati, etc.)
- Elementi di pregio storico ed archeologico

**CARATTERI DEL PAESAGGIO**

- Paesaggio urbanizzato
- Paesaggio boschivo
- Paesaggio seminativo e prativo
- Paesaggio fluviale e acquatico

**RIPRSE FOTOGRAFICHE**

- Coni visuali e riferimenti fotografici

**ELEMENTI DEL PAESAGGIO**

- Borghi storici
- Corsi d'acqua
- Linea storica

**INTENSITA' DEGLI EFFETTI DELL'OPERA CLASSIFICAZIONE**

- Nulla
- Basso
- Medio - Basso
- Medio
- Medio - Alto
- Alto
- Galleria naturale

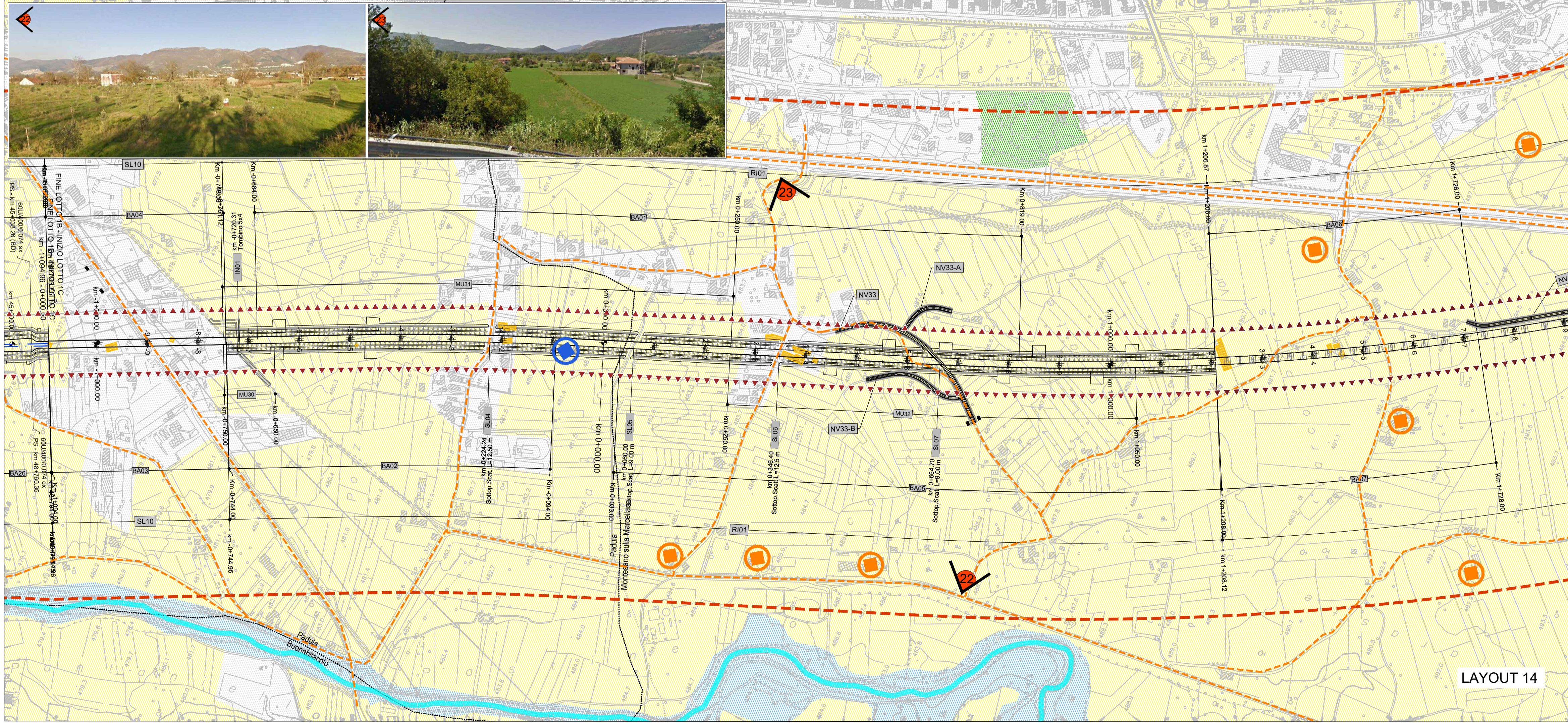
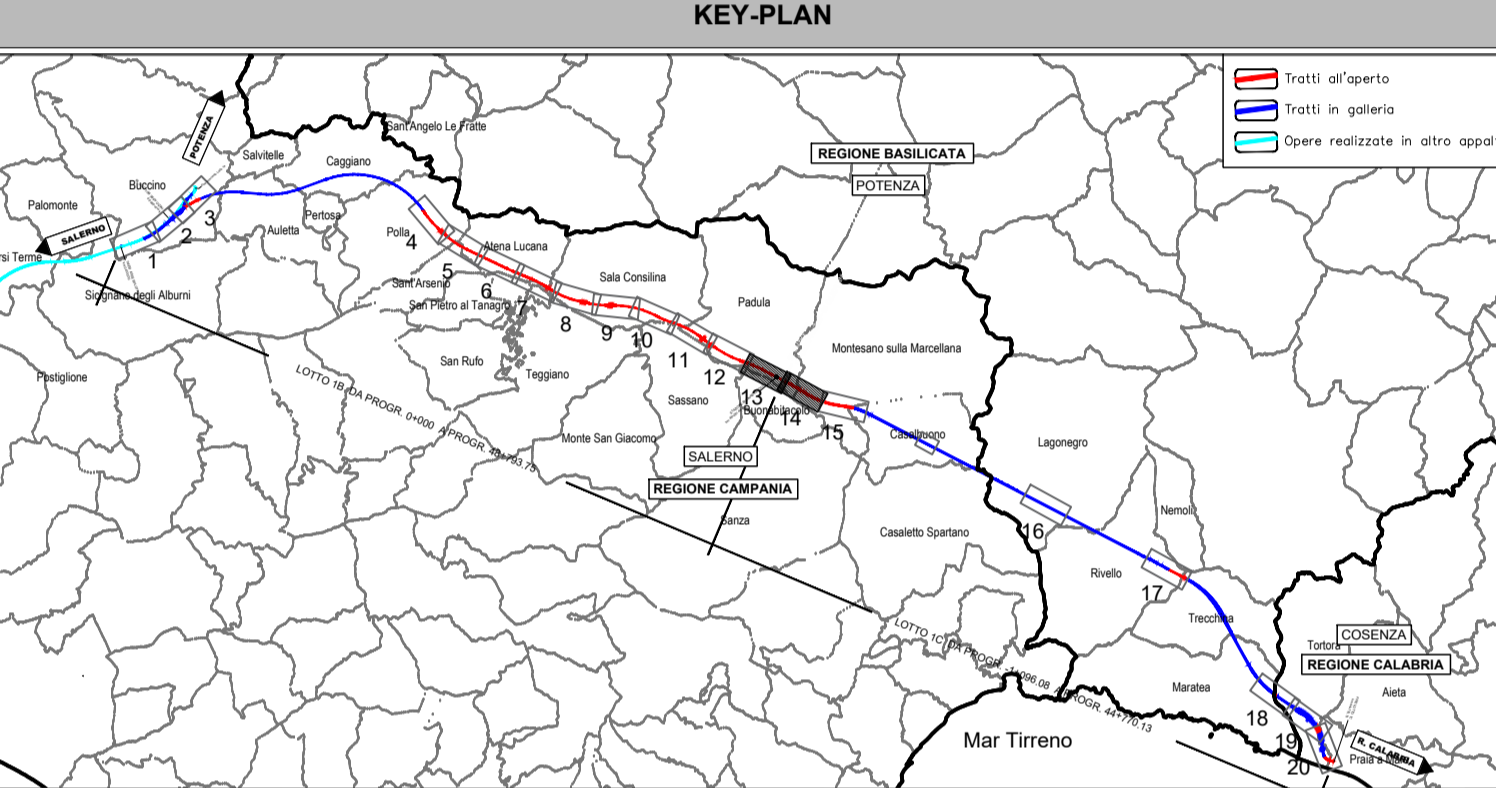

COMMITTENTE: **RFI** RETE FERROVIARIA ITALIANA GRUPPO FERROVIE DELLO STATO ITALIANE

PROGETTAZIONE: **ITALFERR** GRUPPO FERROVIE DELLO STATO ITALIANE

**U.O. ARCHITETTURA, AMBIENTE E TERRITORIO**  
**S.O. AMBIENTE ED ENERGY SAVING**

**PROGETTO DI FATTIBILITA' TECNICA ED ECONOMICA**

**LINEA SALERNO – REGGIO CALABRIA**  
**NUOVA LINEA AV SALERNO – REGGIO CALABRIA**  
**LOTTO 1 BATTIPAGLIA – PRAIA**

ELABORATI GENERALI LOTTO 1B ROMAGNANO-BUONABITACOLO E LOTTO 1C BUONABITACOLO-PRAIA

RELAZIONE PAESAGGISTICA AI SENSI DEL DPCM 12/12/2005  
Carta della struttura del paesaggio e della visualità - Tavola 7 di 10 (Provincia di Salerno)

SCALA: 1:5.000

COMMESSA	LOTTO	FASE	ENTE	TIPO DOC.	OPERA/DISCIPLINA	PROGR.	REV.
RC2A	01	R	22	N5	SA0001	017	C

Rev.	Descrizione	Redatto	Data	Verificato	Data	Approvato	Data	Autorizzato Data
A	Emissione esecutiva	G. Tuoci	Gennaio 2022	G. Tuoci	Gennaio 2022	I. D'Amore	Gennaio 2022	C. Esposito Ottobre 2023
B	Emissione esecutiva	F. Tamburini	Luglio 2023	G. Dapelli	Luglio 2023	I. D'Amore	Luglio 2023	
C	Emissione esecutiva	V. Nascimben	Ottobre 2023	G. Dapelli	Ottobre 2023	I. D'Amore	Ottobre 2023	

File: RC2A01R22N5IM0002017C n. Elab.: