

LEGENDA

LINEA FERROVIARIA IN PROGETTO CONFINI COMUNALI CANTIERI

LEGENDA VINCOLI E TUTELE

AREE A TUTELA PAESISTICA INDIVIDUATE PER DECRETO MINISTERIALE AI SENSI DELL'ART. 136 DEL D.LGS 42/2004 E S.M.I. art. 10 parte II del Codice (D.Lgs 42/2004)

AREE A TUTELA PAESISTICA (ART. 142 DEL D.LGS 42/2004)

I territori coperti da foreste e da boschi (lett. g) Sito UNESCO "Parco Nazionale del Cilento e Vallo di Diano"

le zone di interesse archeologico vincolate (lett. m) le zone di interesse archeologico indiziate (lett. n)

Fonte: PTCIP Provincia di Salerno - PRR Basilicata - Geoportale Regione Calabria
Fonte: Geoportale Regione Campania - Regione Calabria, Carta dei Vincoli (PAI) - Mappa Catastale (Comune di Maratea) - Vincoli di terreni per scopi idro-geologici (Comune di Treccina, Lagonegro) - Carta indicante le zone di vincolo e le sottozone, Corpo Forestale dello Stato (Comune di Ravello)

MISURE DI TUTELA E SALVAGUARDIA

INTERVENTI DI INSERIMENTO PAESAGGISTICO Opere a verde (filari arborei, fasce arboreo-arbustive, ecc.)

INTERVENTI DI SALVAGUARDIA IDRAULICA Sistemazioni delle sponde e degli alvei di fiumi, torrenti e fossi

INTERVENTI DI RIPRISTINO AMBIENTALE Ripristino allo stato AO delle aree di lavorazioni

INTERVENTI DI MITIGAZIONE ACUSTICA Barriere antirumore

AMBITI OMOGENEI

Paesaggio collinare Paesaggio fluviale
Vallo di Diano Paesaggio costiero

KEY-PLAN

Tram allargate
Tratti a galleria
Opere realizzate in altro aggetto

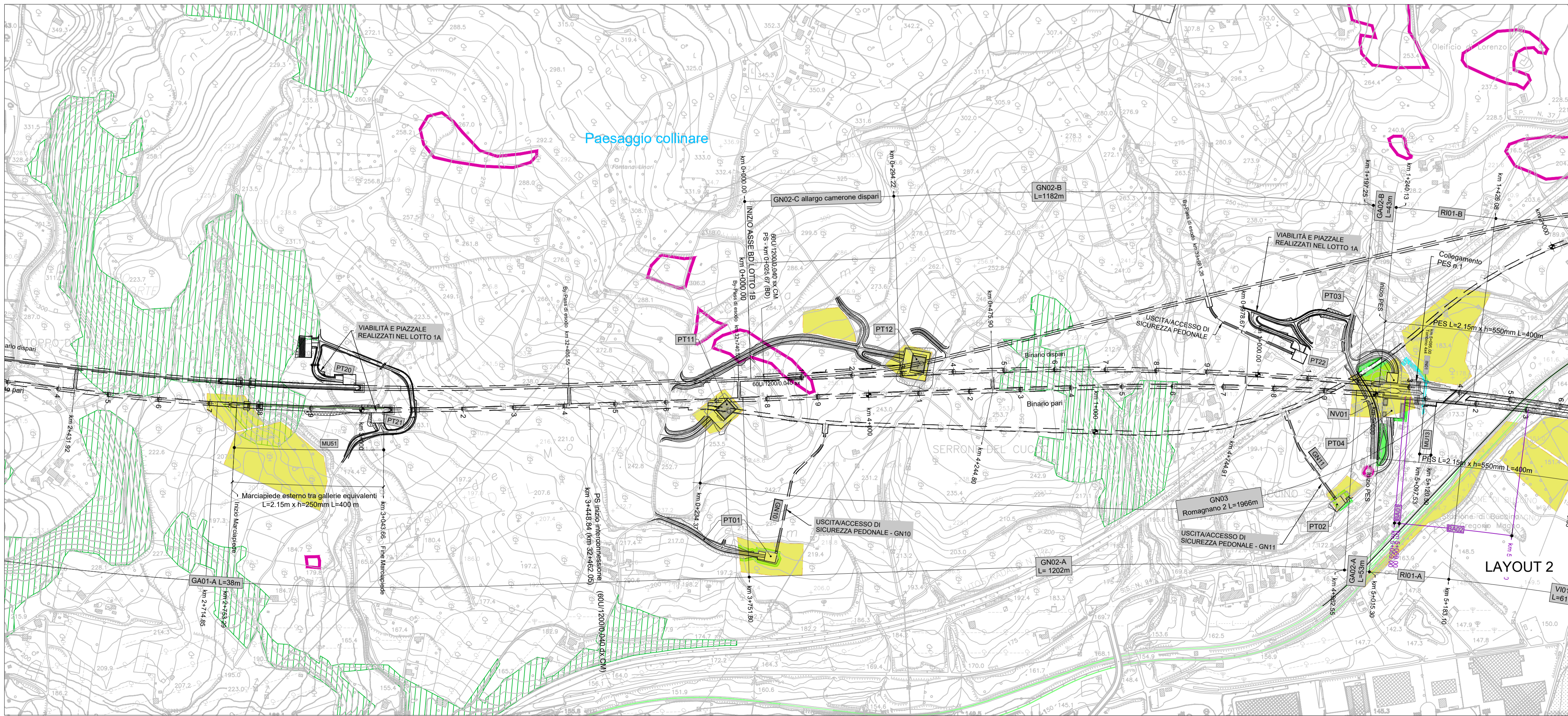
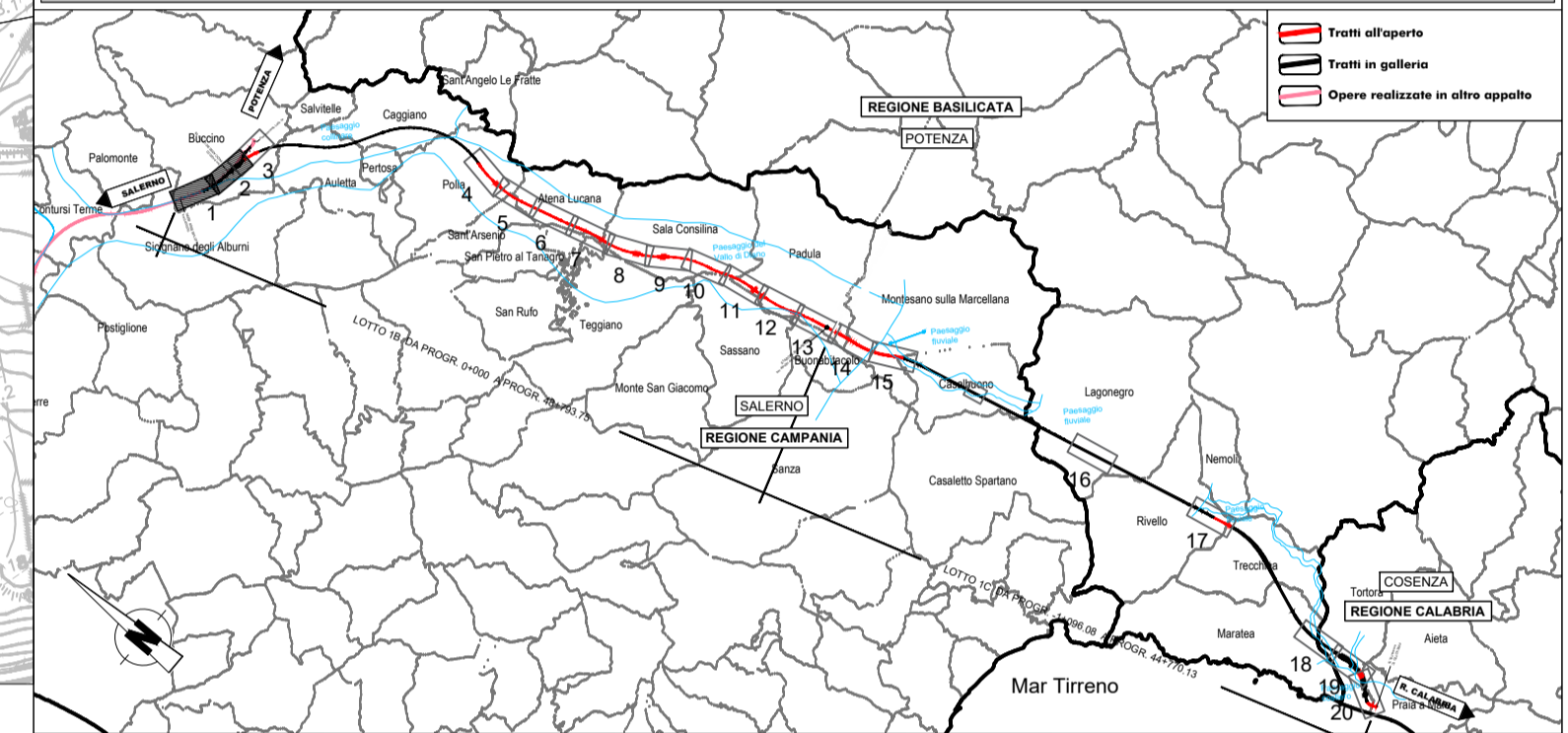

COMMITTENTE: **RFI** RETE FERROVIARIA ITALIANA GRUPPO FERROVIE DELLO STATO ITALIANE

PROGETTAZIONE: **ITALFERR** GRUPPO FERROVIE DELLO STATO ITALIANE

U.O. ARCHITETTURA, AMBIENTE E TERRITORIO
S.O. AMBIENTE ED ENERGY SAVING

PROGETTO DI FATTIBILITA' TECNICA ED ECONOMICA

LINEA SALERNO – REGGIO CALABRIA
NUOVA LINEA AV SALERNO – REGGIO CALABRIA
LOTTO 1 BATTIPAGLIA – PRAIA

ELABORATI GENERALI LOTTO 1B ROMAGNANO-BUONABITACOLO E LOTTO 1C BUONABITACOLO-PRAIA

RELAZIONE PAESAGGISTICA AI SENSI DEL DPCM 12/12/2005
Carta di sintesi delle misure di tutela del territorio - tav. 1 di 10 (Provincia di Salerno)

SCALA: **1:5.000**

COMMESSA	LOTTO	FASE	ENTE	TIPO DOC.	OPERA/DISCIPLINA	PROGR.	REV.
RC2A	01	R	22	N5	1M0002	021	B

Rev.	Descrizione	Redatto	Data	Verificato	Data	Approvato	Data	Autorizzato	Data
A	Emissione esecutiva	F. Tamburini	Settembre 2023	G. Dapelli	Settembre 2023	L. D'Amore	Settembre 2023	C. Encolanti	Ottobre 2023
B	Emissione esecutiva	L. Colabelli	Ottobre 2023	V. Nascimben	Ottobre 2023	L. D'Amore	Ottobre 2023		

File: RC2A01R22N5M0002021B n. Elab.: