

**Beni Paesaggistici e Vincoli Archeologici**

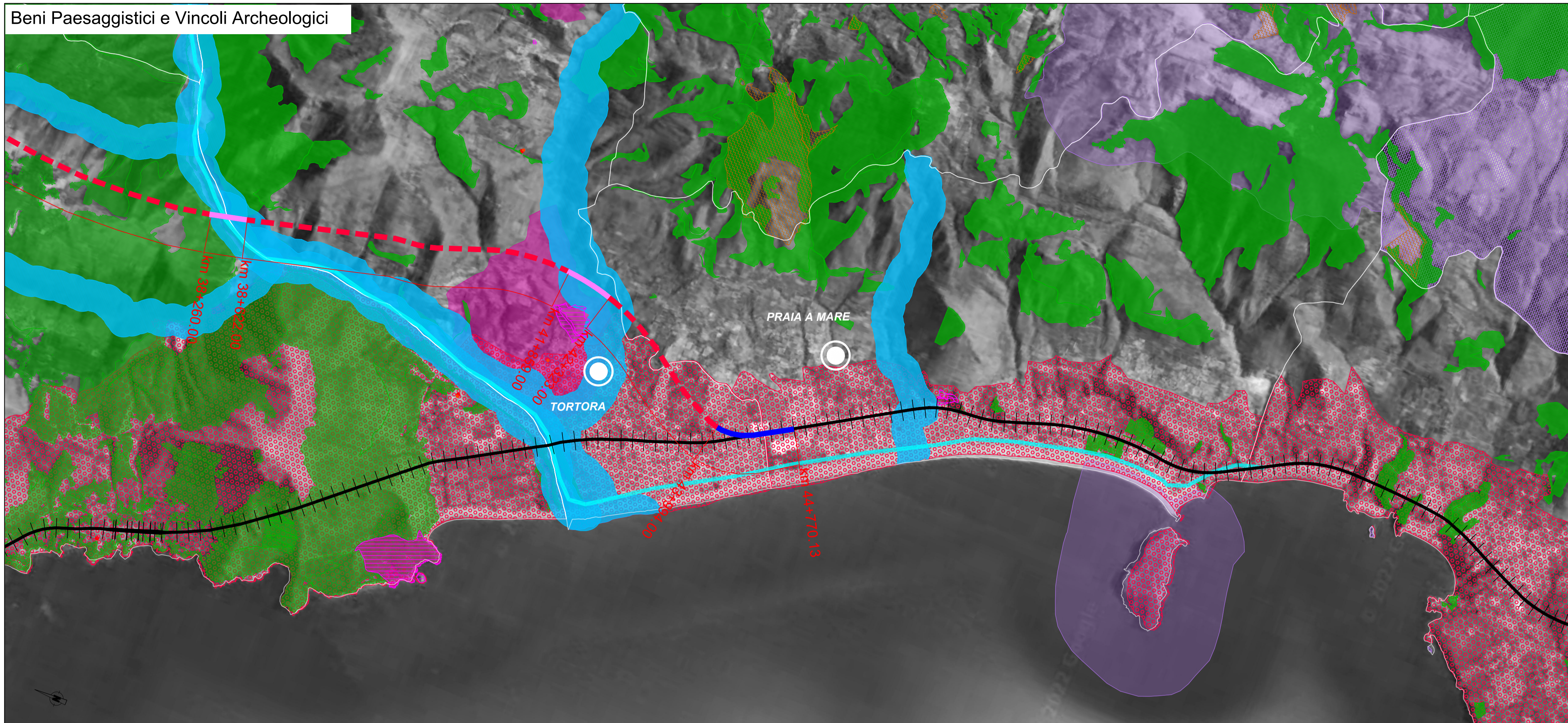

**LEGENDA**

**TIPOLOGIA DI INTERVENTO**

- Tratto in galleria
- Tratto in viadotto
- Tratto in rilevato/trincea
- Linea esistente
- Limiti amministrativi
- Nuclei urbani
- Fiumi, torrenti
- Emergenze naturalistiche-ambientali
- Emergenze storico-culturali

**D.LGS 42/2004 E S.M.I. CODICE DEI BENI CULTURALI E DEL PAESAGGIO (layout in alto)**

**Area tutelate per legge - art. 142**

- territori costieri compresi in una fascia della profondità di 300 metri dalla linea di battigia (lett. a)
- fiumi, i torrenti, i corsi d'acqua (lett. c)
- montagne per la parte eccedente 1.200 metri sul livello del mare per la catena appenninica e per le isole (lett. d)
- parchi e le riserve nazionali o regionali, nonché i territori di protezione esterna dei parchi (lett. f)
- territori coperti da foreste e da boschi (lett. g)
- aree gravate da usi civici (lett. h)
- zone di interesse archeologico siti indiziati (lett. m)
- zone di interesse archeologico ambiti di interesse (lett. n)

**Immobili ed aree di notevole interesse pubblico - art. 136**

- aree a tutela paesistica individuate per decreto ministeriale

**Beni Culturali - Art. 10 art. 10**

**PRESENZE ARCHEOLOGICHE E VINCOLI ARCHEOLOGICI**

- Vincoli archeologici

**AREE PROTETTE (layout in basso)**

- Aree Rete Natura 2000 (ZSC-ZPS)
- Aree Protette (EUAP)
- Aree Contigue di Parchi Nazionali
- Sito UNESCO "Parco Nazionale del Cilento e Vallo di Diano, con i siti archeologici di Paestum, Vella e la Certosa di Padula"
- Aree percorse dal fuoco
- Geositi e singolarità geologiche

**NOTE:** Regione Campania; dati forniti da settore pianificazione strategica, sistemi culturali ed urbanistica della Provincia di Salerno.  
NOTE: All'interno della tavola non sono stati inseriti gli elementi puntuali, per i quali si rimanda alla consultazione degli elaborati di dettaglio.

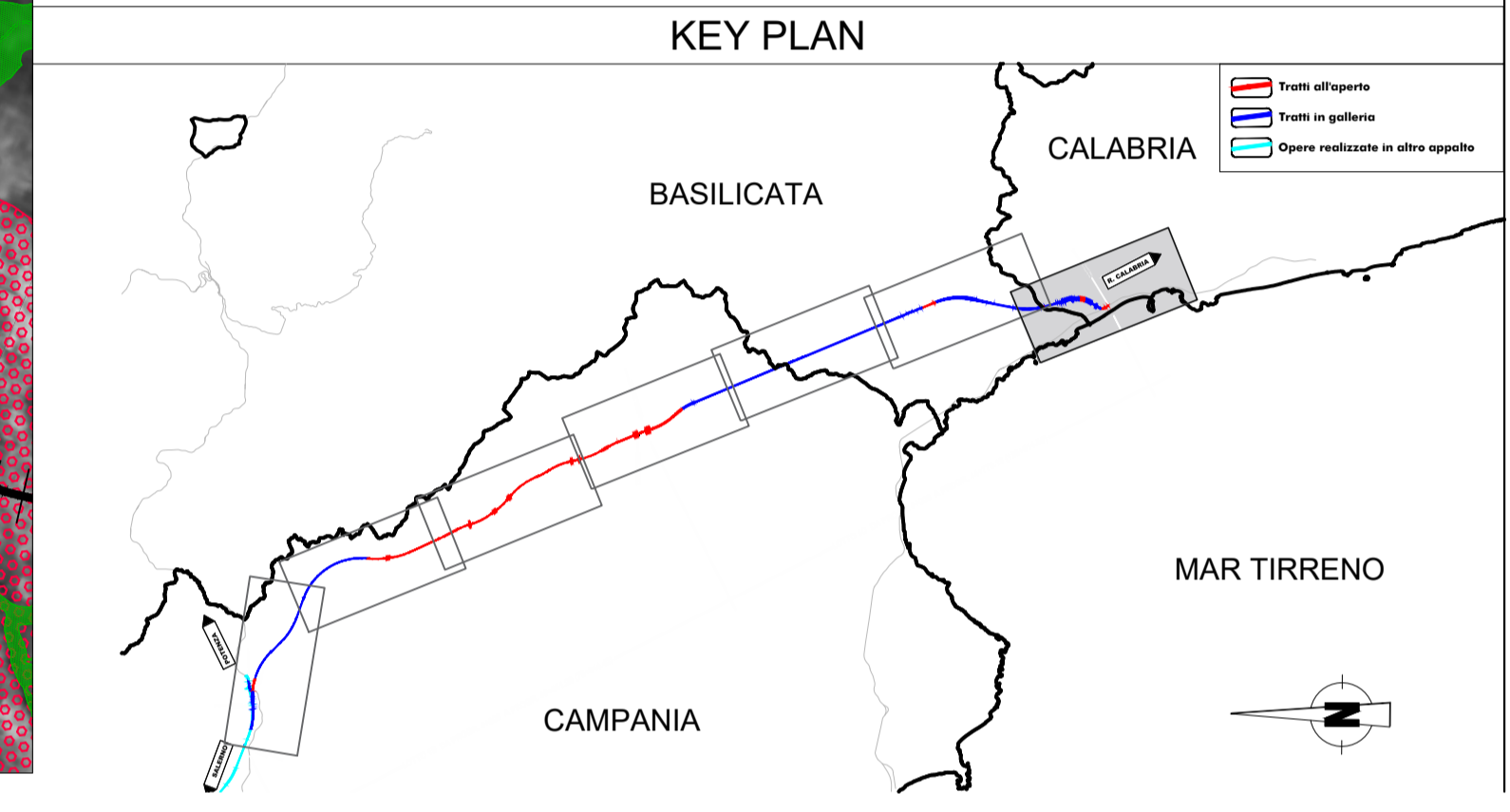

**Ulteriori Aree Tutelate e Aree Naturali Protette**

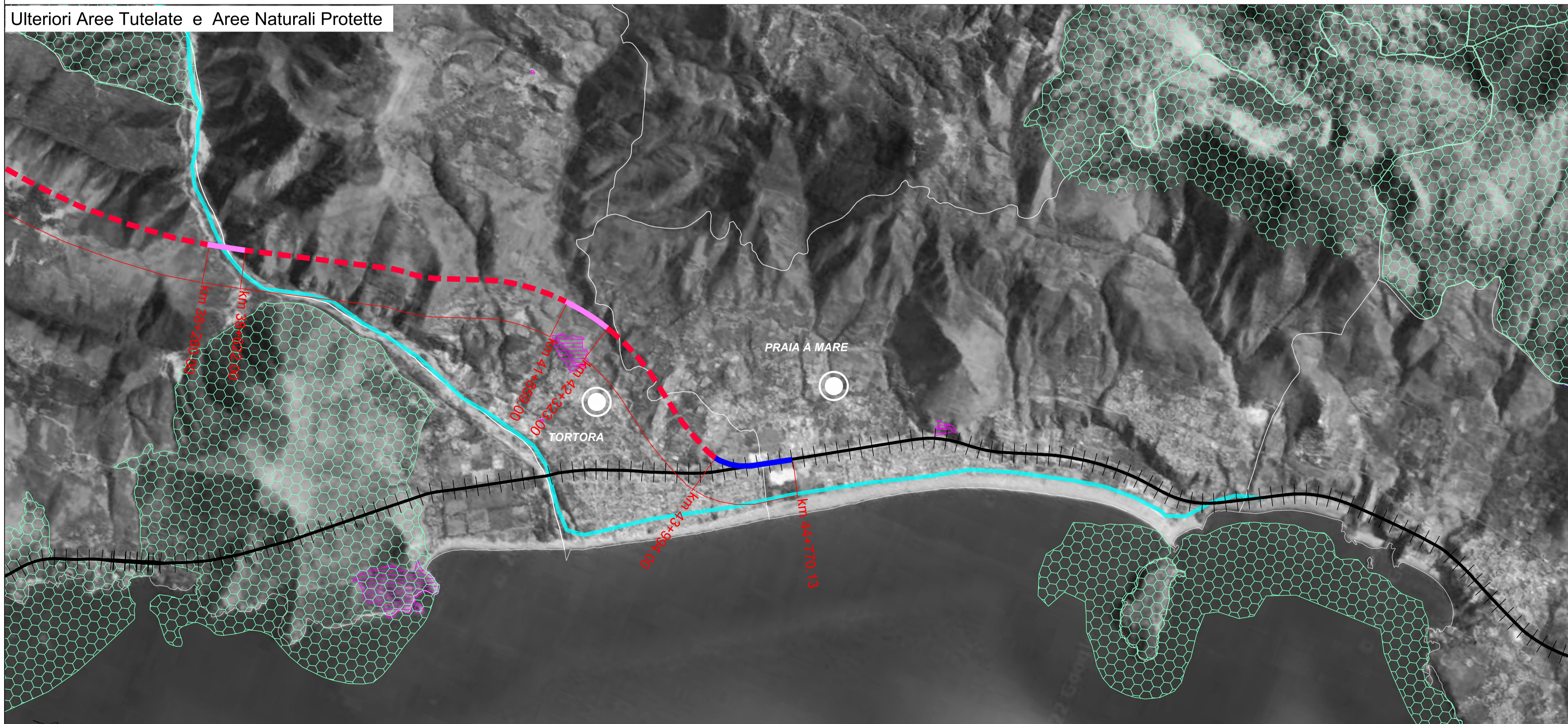

COMMITTENTE:

**RFI**  
RETE FERROVIARIA ITALIANA  
GRUPPO FERROVIE DELLO STATO ITALIANE

PROGETTAZIONE:

**ITALFERR**  
GRUPPO FERROVIE DELLO STATO ITALIANE

**U.O. ARCHITETTURA, AMBIENTE E TERRITORIO**  
**S.O. AMBIENTE ED ENERGY SAVING**

**PROGETTO DI FATTIBILITA' TECNICA ED ECONOMICA**

**LINEA SALERNO – REGGIO CALABRIA**  
**NUOVA LINEA AV SALERNO – REGGIO CALABRIA**  
**LOTTO 1 BATTIPAGLIA – PRAIA**

ELABORATI GENERALI LOTTO 1B ROMAGNANO–BUONABITACOLO E LOTTO 1C BUONABITACOLO–PRAIA

**STUDIO DI IMPATTO AMBIENTALE**  
Corografia soluzione preferenziale: sistema dei vincoli - Tavola 7 di 7

SCALA: 1:25.000

COMMESSA LOTTO FASE ENTE TIPO DOC. OPERA/DISCIPLINA PROGR. REV.

RC2A 01 R 22 N3 SA0001 010 B

Rev.	Descrizione	Redatto	Data	Verificato	Data	Approvato	Data	Autorizzato Data
A	Emissione esecutiva	V. Nasirben	Luglio 2023	G. Dapelli	Luglio 2023	I. D'Amore	Luglio 2023	C. Ercolani Settembre 2023
B	Emissione esecutiva	V. Nasirben	Settembre 2023	G. Dapelli	Settembre 2023	I. D'Amore	Settembre 2023	

File: RC2A01R22N3SA0001010B n. Elab.: