

LAYOUT 1

LEGENDA					
	LINEA FERROVIARIA IN PROGETTO		CB - CANTIERE BASE		AS - AREA DI STOCCAGGIO
	LINEA ALTA VELOCITA'		CO - CANTIERE OPERATIVO		CA - CANTIERE ARMAMENTO
	CONFINI COMUNALI		AT - AREA TECNICA		

LEGENDA PATRIMONIO AGROALIMENTARE			
PATRIMONIO AGROALIMENTARE PROVINCIA DI SALERNO			
	Cilento DOP (olio extra vergine di oliva)		Vino Cilento DOP - Vino Paestum IGP
	Colline Salernitane DOP (Olio extravergine di Oliva)		Marrone di Roccaspide IGP
	Pomodoro San Marzano dell'Agro Sarnese-Nocerino DOP		
Sono presenti su tutto il territorio della Provincia di Salerno: Caciocavallo Silano DOP, Mozzarella di Bufala Campana DOP, Ricotta di Bufala Campana DOP, Vino Cilli di Salerno IGP, Vino Campania IGP.			
Fonte: Portale DOP/IGP - Ministero delle politiche agricole alimentari e forestali. Area di produzione dei vini DOC e DOCC della Campania - Geoportale Regione Campania.			
PATRIMONIO AGROALIMENTARE PROVINCIA DI POTENZA			
	Caciocavallo Silano DOP		Canestrato di Moliterno IGP
Sono presenti su tutto il territorio della Regione Basilicata: Olio lucano IGP, Vino Basilicata IGP.			
Fonte: Portale DOP/IGP - Ministero delle politiche agricole alimentari e forestali.			
PATRIMONIO AGROALIMENTARE PROVINCIA DI COSENZA			
	Vino Terre di Cosenza DOP - Fichi di Cosenza DOP		
Sono presenti su tutto il territorio della Regione Calabria: Liquirizia di Calabria DOP, Pancotta di Calabria DOP, Salsiccia di Calabria DOP, Soppressata di Calabria DOP, Capocollo di Calabria DOP, Olio di Calabria IGP, Vino Calabria IGP.			
Fonte: Portale DOP/IGP - Ministero delle politiche agricole alimentari e forestali.			

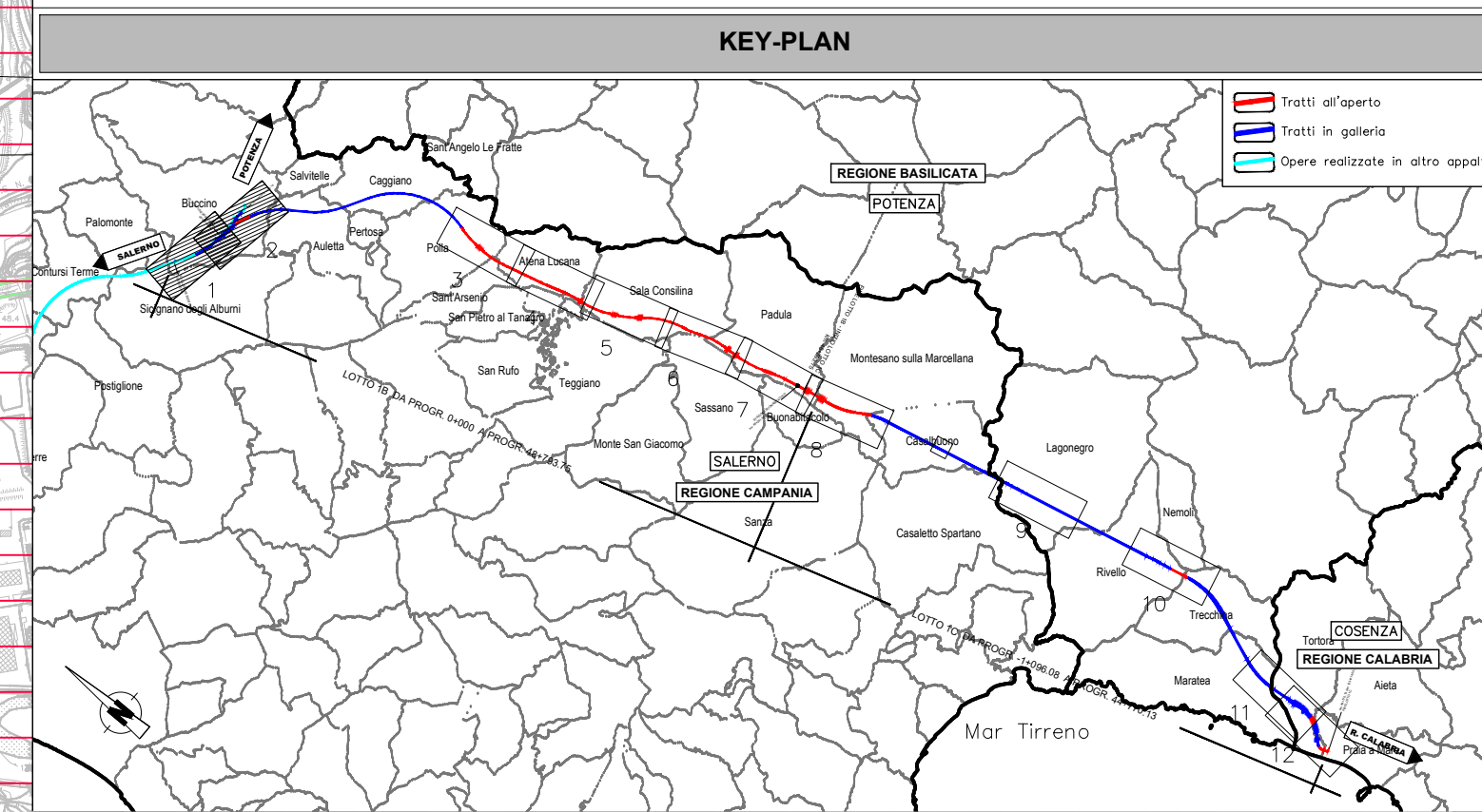

KEY-PLAN

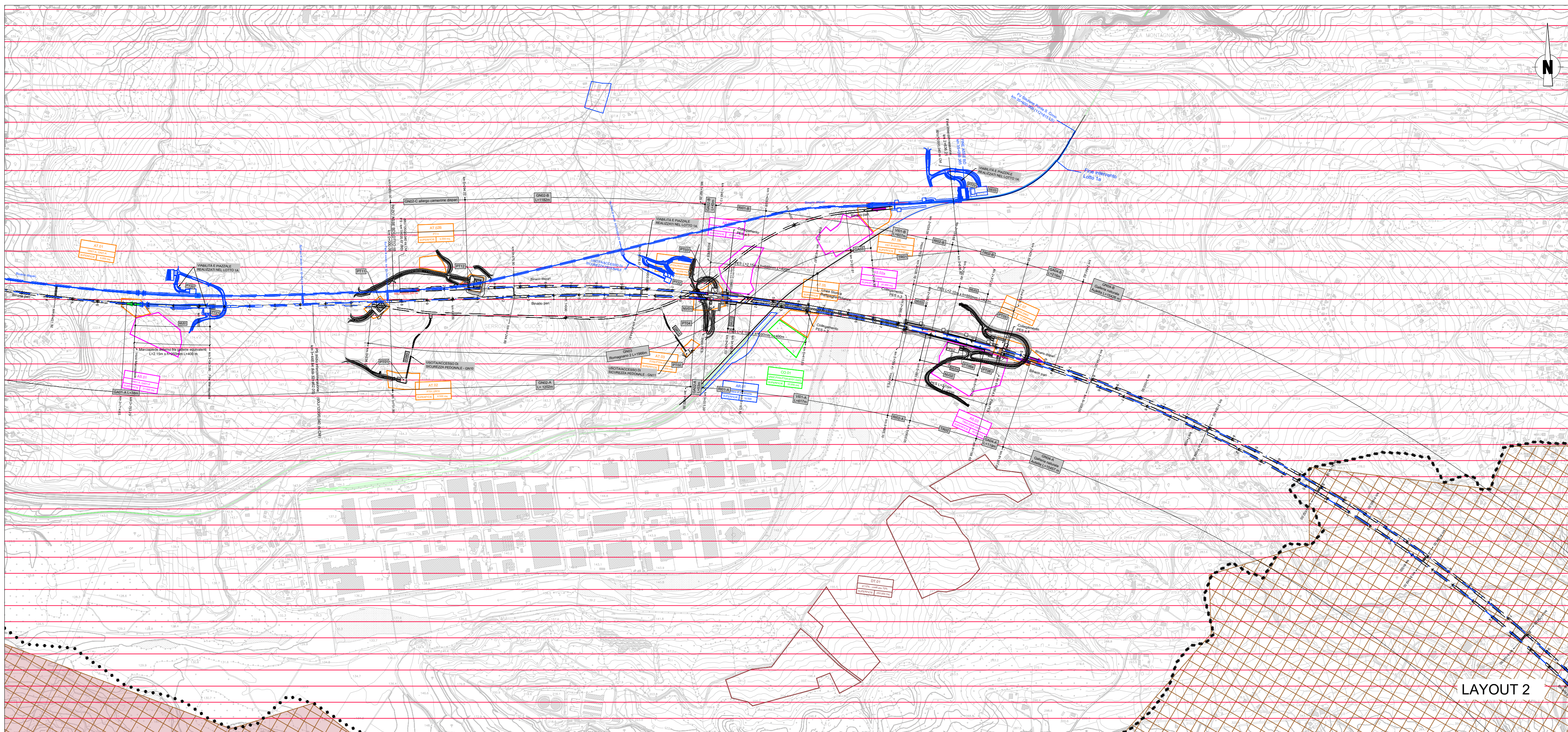

LAYOUT 2

COMMITTENTE:

RETE FERROVIARIA ITALIANA
GRUPPO FERROVIE DELLO STATO ITALIANE

PROGETTAZIONE:

GRUPPO FERROVIE DELLO STATO ITALIANE

U.O. ARCHITETTURA, AMBIENTE E TERRITORIO
S.O. AMBIENTE ED ENERGY SAVING

PROGETTO DI FATTIBILITA' TECNICA ED ECONOMICA

LINEA SALERNO – REGGIO CALABRIA
NUOVA LINEA AV SALERNO – REGGIO CALABRIA
LOTTO 1 BATTIPAGLIA – PRAIA

ELABORATI GENERALI LOTTO 1B ROMAGNANO–BUONABITACOLO E
LOTTO 1C BUONABITACOLO–PRAIA

STUDIO DI IMPATTO AMBIENTALE
Carta del patrimonio agroalimentare - tav. 1 di 6

SCALA:
1:10.000

COMMESSA	LOTTO	FASE	ENTE	TIPO DOC.	OPERA/DISCIPLINA	PROGR.	REV.
RC2A	01	R	22	N4	SA0001	007	D

Rev.	Descrizione	Redatto	Data	Verificato	Data	Approvato	Data	Autorizzato Data
A	Emissione esecutiva	ATI Integre - Incresce M.A. - Ianni Corradi F. Tamburini	Gennaio 2022	G. Tuoci G. Dajelli	Gennaio 2022	I. D'Amore	Gennaio 2022	C. Encolanti Ottobre 2023
B	Emissione esecutiva	L. Colaballo	Luglio 2022	G. Dajelli	Luglio 2022	I. D'Amore	Luglio 2022	
C	Emissione esecutiva	F. Tamburini	Luglio 2023	G. Dajelli V. Nascimben	Luglio 2023	I. D'Amore	Luglio 2023	
D	Emissione esecutiva	V. Nascimben M. Neri	Ottobre 2023	G. Dajelli M. Neri	Ottobre 2023	I. D'Amore	Ottobre 2023	