

LAYOUT 7

**LEGENDA**

LINEA FERROVIARIA IN PROGETTO	CB - CANTIERE BASE	AS - AREA DI STOCCAGGIO
LINEA ALTA VELOCITA'	CO - CANTIERE OPERATIVO	CA - CANTIERE ARMAMENTO
CONFINI COMUNALI	AT - AREA TECNICA	

**LEGENDA PATRIMONIO AGROALIMENTARE**

PATRIMONIO AGROALIMENTARE PROVINCIA DI SALERNO

Cilento DOP (olio extra vergine di oliva)	Vino Cilento DOP - Vino Paestum IGP
Colline Salernitane DOP (Olio extravergine di Oliva)	Marrone di Roccaspinde IGP
Pomodoro San Marzano dell'Agro Sarnese-Nocerino DOP	

Sono presenti su tutto il territorio della Provincia di Salerno: Caciocavallo Silano DOP, Mozzarella di Bufala Campana DOP, Ricotta di Bufala Campana DOP, Vino Colla di Salerno IGP, Vino Campania IGP.  
Fonte: Portale DOP/IGP - Ministero delle politiche agricole alimentari e forestali; Aree di produzione dei vini DOC e DOCG della Campania - Geoportale Regione Campania.

PATRIMONIO AGROALIMENTARE PROVINCIA DI POTENZA

Caciocavallo Silano DOP	Canestrato di Moliterno IGP
-------------------------	-----------------------------

Sono presenti su tutto il territorio della Regione Basilicata: Olio lucano IGP, Vino Basilicata IGP.  
Fonte: Portale DOP/IGP - Ministero delle politiche agricole alimentari e forestali.

PATRIMONIO AGROALIMENTARE PROVINCIA DI COSENZA

Vino Terre di Cosenza DOP - Fichi di Cosenza DOP
--

Sono presenti su tutto il territorio della Regione Calabria: Liquirizia di Calabria DOP, Pancotta di Calabria DOP, Salsiccia di Calabria DOP, Soppressata di Calabria DOP, Capocollo di Calabria DOP, Olio di Calabria IGP, Vino Calabria IGP.  
Fonte: Portale DOP/IGP - Ministero delle politiche agricole alimentari e forestali.

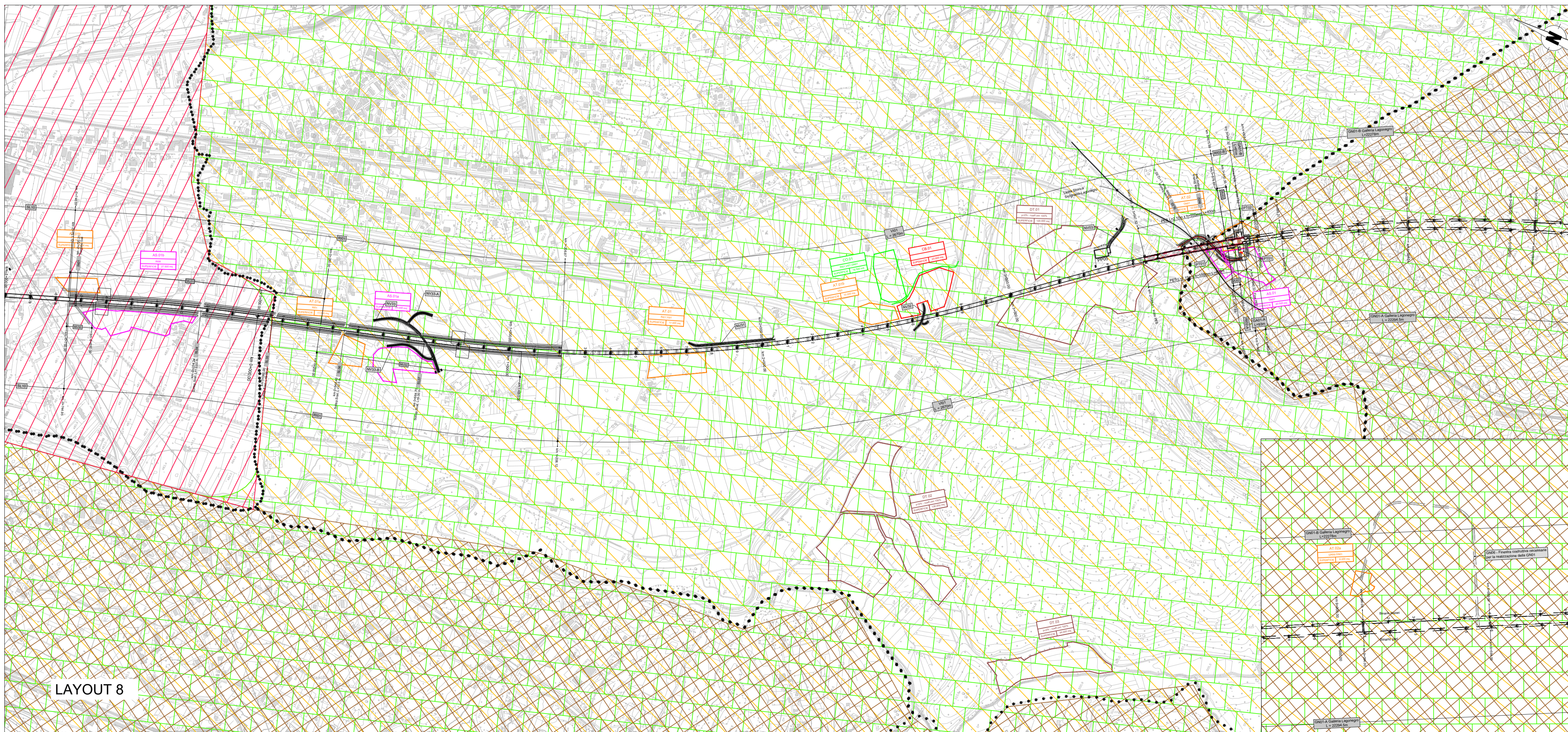
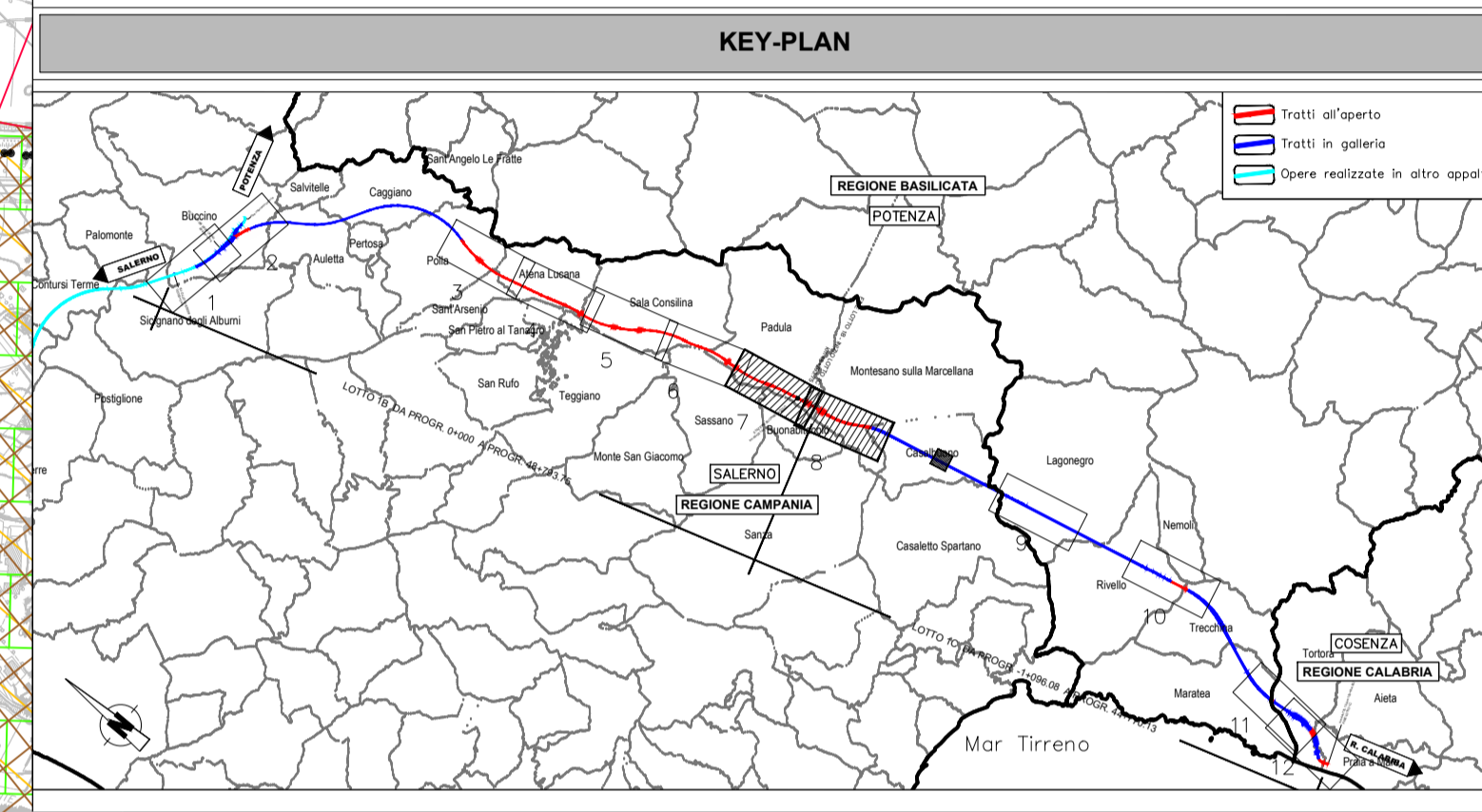

LAYOUT 8

COMMITTENTE:

PROGETTAZIONE:

**U.O. ARCHITETTURA, AMBIENTE E TERRITORIO**  
**S.O. AMBIENTE ED ENERGY SAVING**

**PROGETTO DI FATTIBILITA' TECNICA ED ECONOMICA**

**LINEA SALERNO – REGGIO CALABRIA**  
**NUOVA LINEA AV SALERNO – REGGIO CALABRIA**  
**LOTTO 1 BATTIPAGLIA – PRAIA**

ELABORATI GENERALI LOTTO 1B ROMAGNANO–BUONABITACOLO E  
 LOTTO 1C BUONABITACOLO–PRAIA

STUDIO DI IMPATTO AMBIENTALE  
 Carta del patrimonio agroalimentare - tav. 4 di 6

SCALA:  
**1:10.000**

COMMESSA LOTTO FASE ENTE TIPO DOC. OPERA/DISCIPLINA PROGR. REV.

**RC2A 01 R 22 N4 SA0001 010 D**

Rev.	Descrizione	Redatto	Data	Verificato	Data	Approvato	Data	Autorizzato Data
A	Emissione esecutiva	ATI Integre - Incenzo M.A. - Irene Corradi	Gennaio 2022	G. Tucci	Gennaio 2022	I. D'Amore	Gennaio 2022	C. Encolati Ottobre 2023
B	Emissione esecutiva	F. Tamburini	Luglio 2022	G. Dajelli	Luglio 2022	I. D'Amore	Luglio 2022	
C	Emissione esecutiva	F. Tamburini	Luglio 2023	G. Dajelli	Luglio 2023	I. D'Amore	Luglio 2023	
D	Emissione esecutiva	V. Nascimben	Ottobre 2023	G. Dajelli	Ottobre 2023	I. D'Amore	Ottobre 2023	