

LEGENDA

- LINEA FERROVIARIA IN PROGETTO
- LINEA ALTA VELOCITA'
- CONFINI COMUNALI
- CB - CANTIERE BASE
- CO - CANTIERE OPERATIVO
- AT - AREA TECNICA
- AS - AREA DI STOCCAGGIO
- CA - CANTIERE ARMAMENTO

LEGENDA PATRIMONIO AGROALIMENTARE

PATRIMONIO AGROALIMENTARE PROVINCIA DI SALERNO

- Cilento DOP (olio extra vergine di oliva)
- Colline Salernitane DOP (Olio extravergine di Oliva)
- Pomodoro San Marzano dell'Agro Sarnese-Nocerino DOP
- Vino Cilento DOP - Vino Paestum IGP
- Marrone di Roccaspide IGP

Sono presenti su tutto il territorio della Provincia di Salerno: Caciocavallo Silano DOP, Mozzarella di Bufala Campana DOP, Ricotta di Bufala Campana DOP, Vino Cilli di Salerno IGP, Vino Campania IGP.

Fonte: Portale DOP/IGP - Ministero delle politiche agricole alimentari e forestali; Aree di produzione dei vini DOC e DOCG della Campania - Geoportale Regione Campania.

PATRIMONIO AGROALIMENTARE PROVINCIA DI POTENZA

- Caciocavallo Silano DOP
- Canestrato di Moliterno IGP

Sono presenti su tutto il territorio della Regione Basilicata: Olio lucano IGP, Vino Basilicata IGP.

Fonte: Portale DOP/IGP - Ministero delle politiche agricole alimentari e forestali.

PATRIMONIO AGROALIMENTARE PROVINCIA DI COSENZA

- Vino Terre di Cosenza DOP - Fichi di Cosenza DOP

Sono presenti su tutto il territorio della Regione Calabria: Liquirizia di Calabria DOP, Pancetta di Calabria DOP, Salsiccia di Calabria DOP, Soppressata di Calabria DOP, Capocollo di Calabria DOP, Olio di Calabria IGP, Vino Calabria IGP.

Fonte: Portale DOP/IGP - Ministero delle politiche agricole alimentari e forestali.

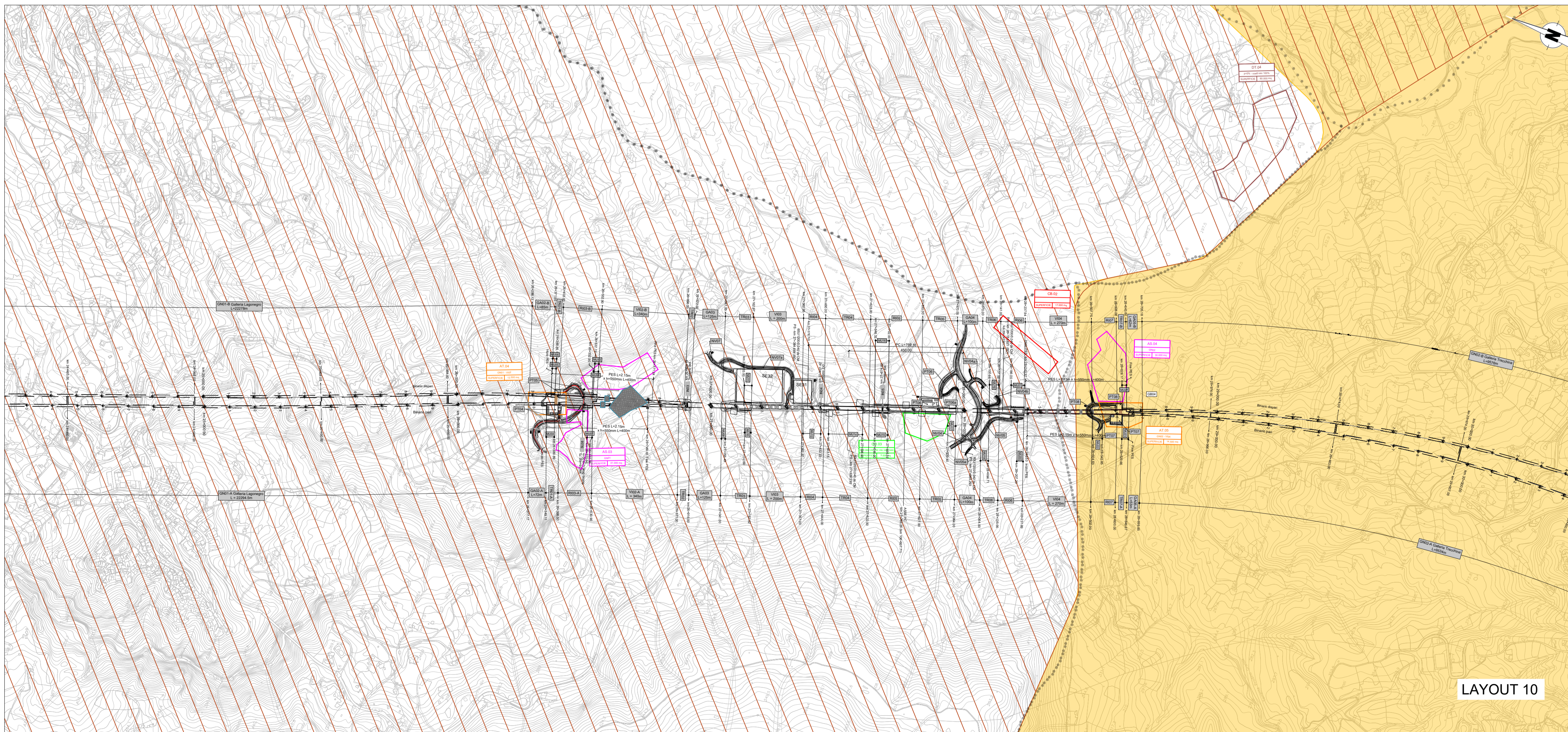
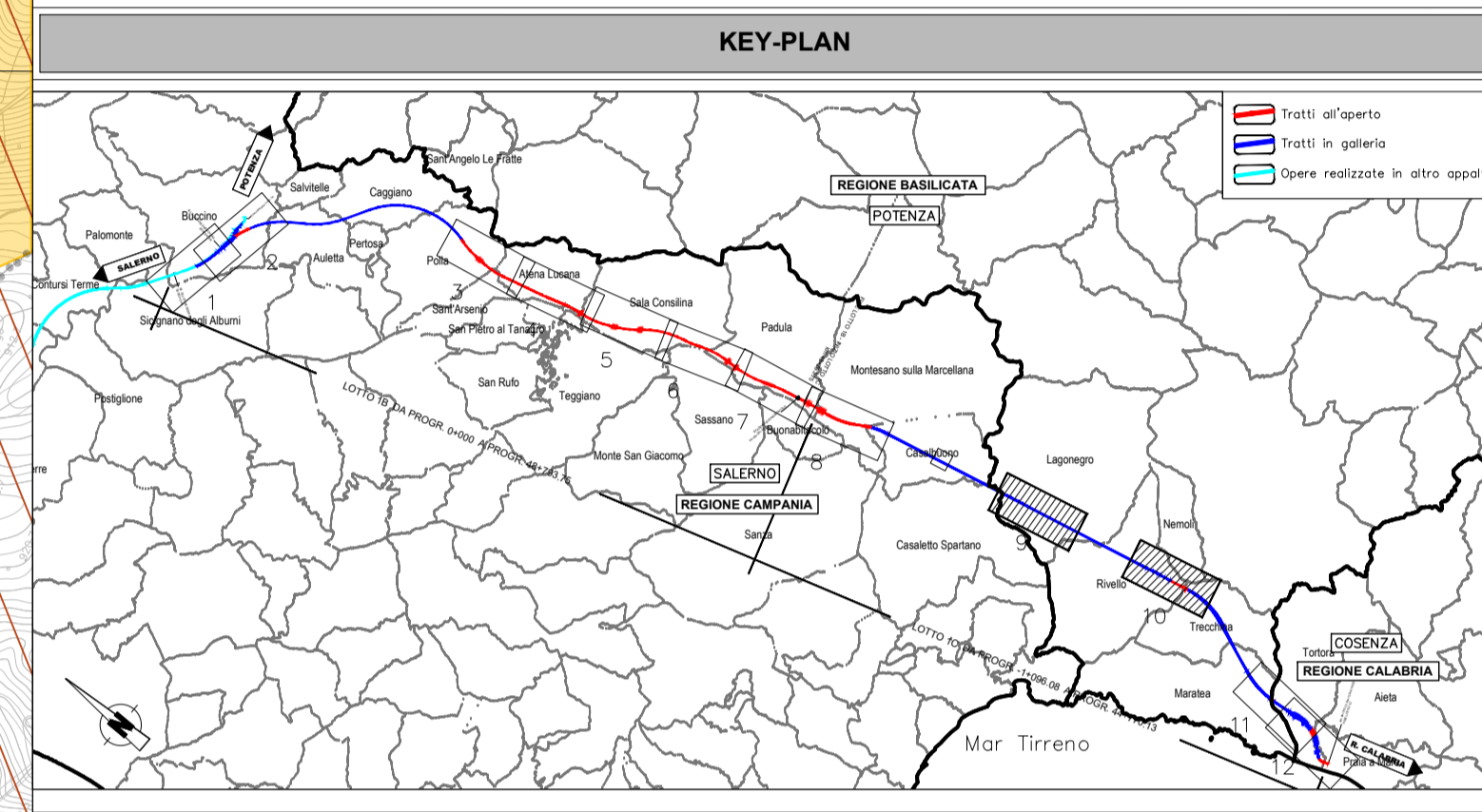

COMMITTENTE:

RFI
RETE FERROVIARIA ITALIANA
GRUPPO FERROVIE DELLO STATO ITALIANE

PROGETTAZIONE:

ITALFERR
GRUPPO FERROVIE DELLO STATO ITALIANE

U.O. ARCHITETTURA, AMBIENTE E TERRITORIO
S.O. AMBIENTE ED ENERGY SAVING

PROGETTO DI FATTIBILITA' TECNICA ED ECONOMICA

LINEA SALERNO – REGGIO CALABRIA
NUOVA LINEA AV SALERNO – REGGIO CALABRIA
LOTTO 1 BATTIPAGLIA – PRAIA

ELABORATI GENERALI LOTTO 1B ROMAGNANO–BUONABITACOLO E LOTTO 1C BUONABITACOLO–PRAIA

STUDIO DI IMPATTO AMBIENTALE
Carta del patrimonio agroalimentare - tav. 5 di 6

SCALA:
1:10.000

COMMESSA LOTTO FASE ENTE TIPO DOC. OPERA/DISCIPLINA PROGR. REV.

RC2A 01 R 22 N4 SA0001 011 B

Rev.	Descrizione	Redatto	Data	Verificato	Data	Approvato	Data	Autorizzato Data
A	Emissione esecutiva	ATI Integre - Arcore M.A. - Irene Corradi F. Tamburini	Gennaio 2022	G. Tucci G. Dagelli	Gennaio 2022	I. D'Amore	Gennaio 2022	C. Encolanti Luglio 2023
B	Emissione esecutiva	F. Tamburini	Luglio 2023	G. Dagelli	Luglio 2023	I. D'Amore	Luglio 2023	

File: RC2A01R22N4SA0001011B

n. Elab.: