

LAYOUT 11

LEGENDA

LINEA FERROVIARIA IN PROGETTO
 LINEA ALTA VELOCITA'
 CONFINI COMUNALI
 CB - CANTIERE BASE
 CO - CANTIERE OPERATIVO
 AT - AREA TECNICA
 AS - AREA DI STOCCAGGIO
 CA - CANTIERE ARMAMENTO

LEGENDA PATRIMONIO AGROALIMENTARE

PATRIMONIO AGROALIMENTARE PROVINCIA DI SALERNO

Cilento DOP (olio extra vergine di oliva)
 Colline Salernitane DOP (Olio extravergine di Oliva)
 Pomodoro San Marzano dell'Agro Sarnese-Nocerino DOP
 Vino Cilento DOP - Vino Paestum IGP
 Marrone di Roccaspide IGP

Sono presenti su tutto il territorio della Provincia di Salerno: Caciocavallo Silano DOP, Mozzarella di Bufala Campana DOP, Ricotta di Bufala Campana DOP, Vino Colla di Salerno IGP, Vino Campania IGP.
 Fonte: Portale DOP/IGP - Ministero delle politiche agricole alimentari e forestali; Aree di produzione dei vini DOC e DOCG della Campania - Geoportale Regione Campania.

PATRIMONIO AGROALIMENTARE PROVINCIA DI POTENZA

Caciocavallo Silano DOP
 Canestrato di Moliterno IGP

Sono presenti su tutto il territorio della Regione Basilicata: Olio lucano IGP, Vino Basilicata IGP.
 Fonte: Portale DOP/IGP - Ministero delle politiche agricole alimentari e forestali.

PATRIMONIO AGROALIMENTARE PROVINCIA DI COSENZA

Vino Terre di Cosenza DOP - Fichi di Cosenza DOP

Sono presenti su tutto il territorio della Regione Calabria: Liquirizia di Calabria DOP, Pancotta di Calabria DOP, Salsiccia di Calabria DOP, Soppresata di Calabria DOP, Capocollo di Calabria DOP, Olio di Calabria IGP, Vino Calabria IGP.
 Fonte: Portale DOP/IGP - Ministero delle politiche agricole alimentari e forestali.

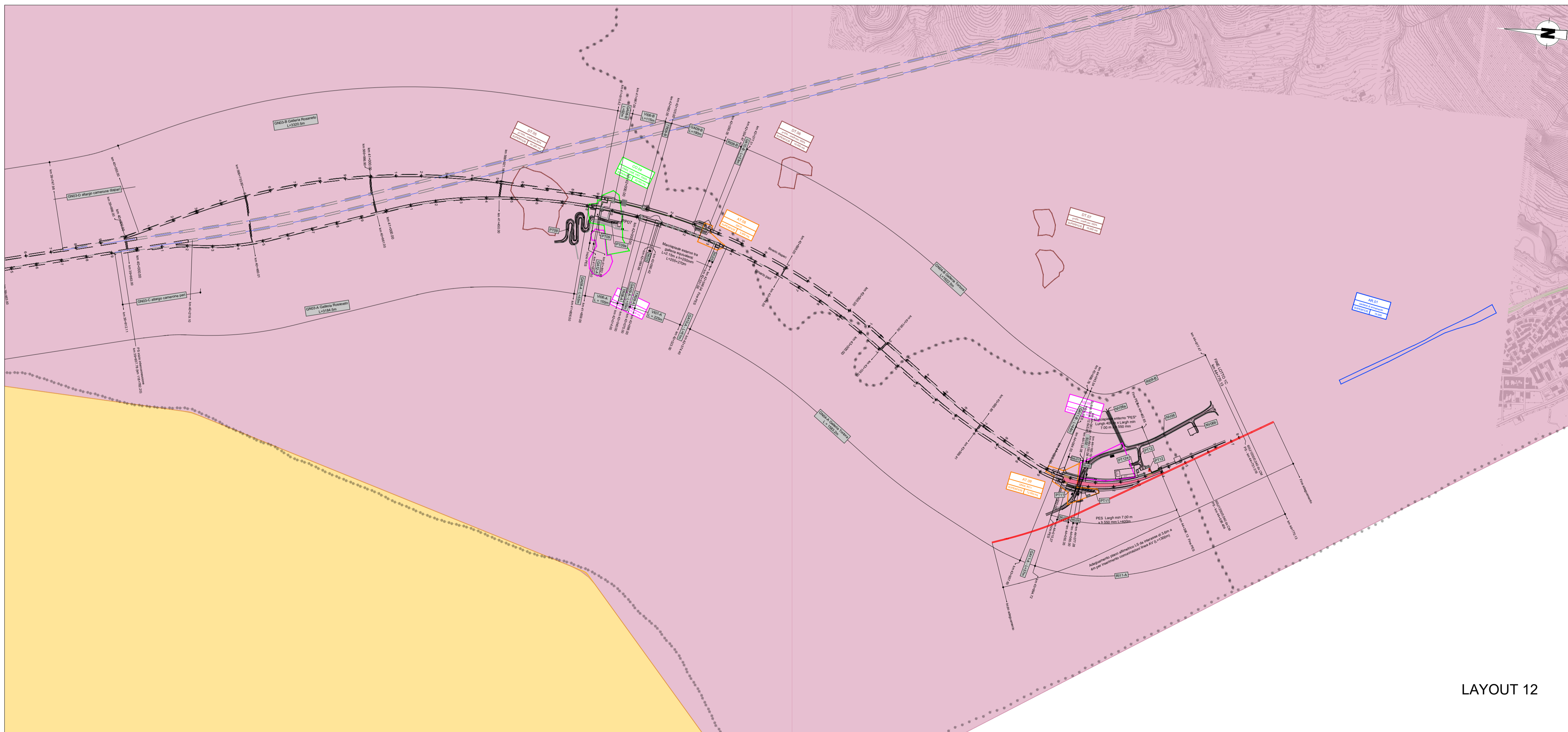
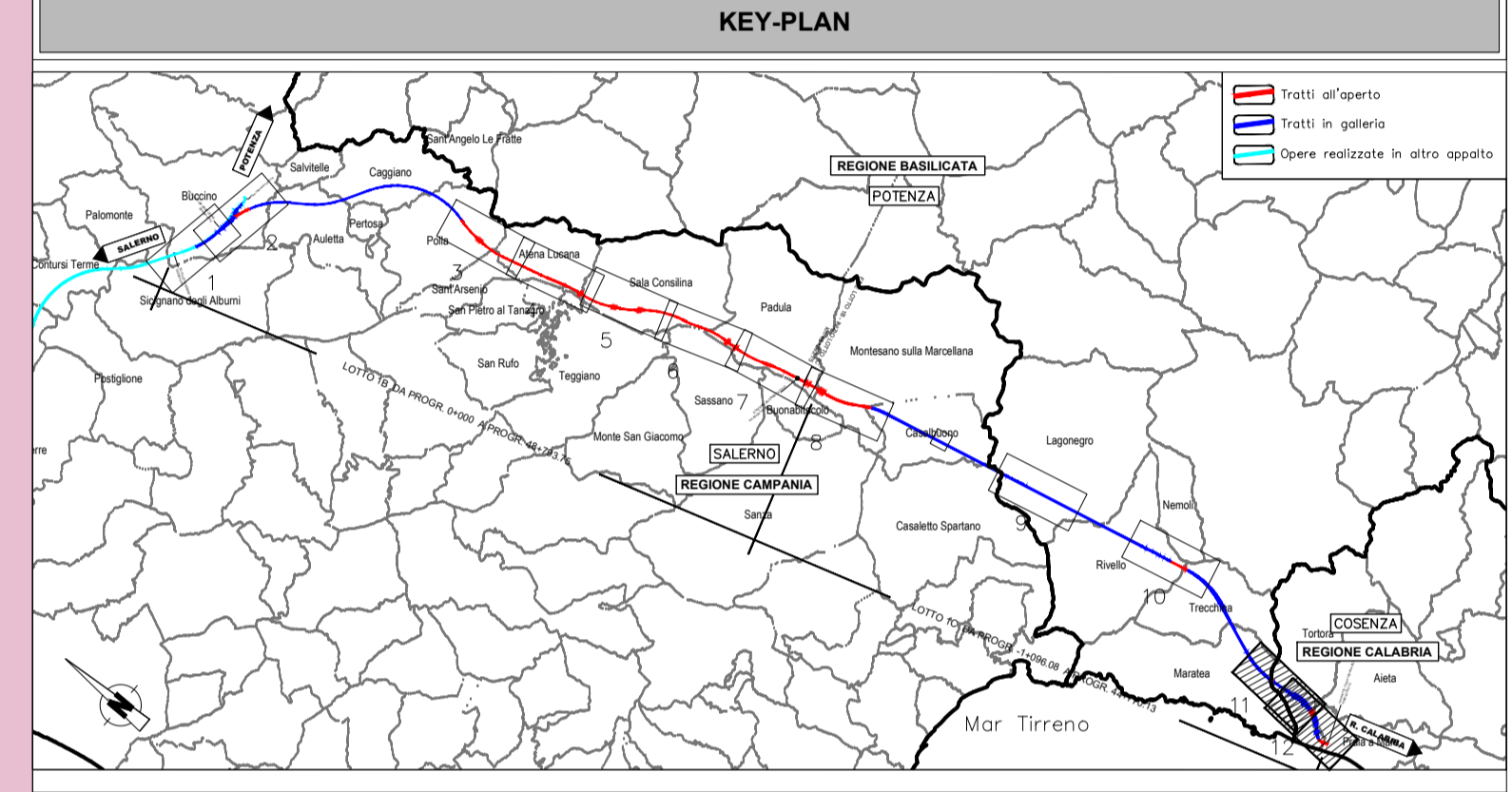

LAYOUT 12

COMMITTENTE:

RFI
RETE FERROVIARIA ITALIANA
 GRUPPO FERROVIE DELLO STATO ITALIANE

PROGETTAZIONE:

ITALFERR
 GRUPPO FERROVIE DELLO STATO ITALIANE

U.O. ARCHITETTURA, AMBIENTE E TERRITORIO
S.O. AMBIENTE ED ENERGY SAVING

PROGETTO DI FATTIBILITA' TECNICA ED ECONOMICA

LINEA SALERNO – REGGIO CALABRIA
NUOVA LINEA AV SALERNO – REGGIO CALABRIA
LOTTO 1 BATTIPAGLIA – PRAIA

ELABORATI GENERALI LOTTO 1B ROMAGNANO–BUONABITACOLO E LOTTO 1C BUONABITACOLO–PRAIA

STUDIO DI IMPATTO AMBIENTALE
 Carta del patrimonio agroalimentare - tav. 6 di 6

SCALA:
1:10.000

| COMMESSA | LOTTO | FASE | ENTE | TIPO DOC. | OPERA/DISCIPLINA | PROGR. | REV. |
|----------|-------|------|------|-----------|------------------|--------|------|
| RC2A | 01 | R | 22 | N4 | SA0001 | 012 | C |

| Rev. | Descrizione | Redatto | Data | Verificato | Data | Approvato | Data | Autorizzato Data |
|------|---------------------|--|-----------------|-----------------------------|-----------------|------------|-----------------|----------------------------|
| A | Emissione esecutiva | ATI Integre - Incresce M.A. - Ianni Corradi F. Tamburini | Gennaio 2022 | G. Tucci G. Dagelli | Gennaio 2022 | I. D'Amore | Gennaio 2022 | C. Encolati Luglio 2023 |
| B | Emissione esecutiva | L. Colaballo | Luglio 2022 | G. Dagelli | Luglio 2022 | I. D'Amore | Luglio 2022 | |
| C | Emissione esecutiva | F. Tamburini | Luglio 2023 | G. Dagelli M. Napolitano | Luglio 2023 | I. D'Amore | Luglio 2023 | |

File: RC2A01R22N4SA0001012C

n. Elab.: