

LEGENDA

- LINEA FERROVIARIA IN PROGETTO
- LINEA ALTA VELOCITA'
- CONFINI COMUNALI
- CB - CANTIERE BASE
- CO - CANTIERE OPERATIVO
- AT - AREA TECNICA
- AS - AREA DI STOCCAGGIO
- CA - CANTIERE ARMAMENTO

LEGENDA VINCOLI E TUTELE

AREE A TUTELA PAESISTICA INDIVIDUATE PER DECRETO MINISTERIALE AI SENSI DELL'ART. 136 DEL D.LGS 42/2004 E S.M.I. art. 10 parte II del Codice (D.Lgs 42/2004)

AREE A TUTELA PAESISTICA INDIVIDUATE PER LEGGE AI SENSI DELL'ART. 142 DEL D.LGS 42/2004 E S.M.I.:

- I fiumi, i torrenti, i corsi d'acqua (lett. c)
- I parchi e le riserve nazionali o regionali, nonché i territori di protezione esterna dei parchi (lett. f)
- I territori coperti da foreste e da boschi (lett. g)
- aree gravate da usi civici (lett. h)
- le zone di interesse archeologico vincolate (lett. m)
- le zone di interesse archeologico indizzate (lett. n)

Fonte: P.T.C.P. Provincia di Salerno - P.U.C. Comune di Caggiano - P.U.C. Comune di Atena Lucana - P.U.C. Comune di Sata Costantina - P.U.C. Comune di Padula

PRESENZE ARCHEOLOGICHE E VINCOLI ARCHEOLOGICI

Fonte: elaborazione RC2A01R22N5SA0001010C

PAESAGGI DI ALTO VALORE AMBIENTALE E CULTURALE (ELEVATO PREGIO PAESAGGISTICO) INDIVIDUATI DALLA REGIONE CAMPANIA:

- I territori compresi in una fascia di 1.000 metri dalle sponde dei seguenti corsi d'acqua, ove non già tutelati: Sarno, Solofrana, Piontino, Tusciano, Sele, Calore Salernitano, Tanagro, Alerio, Lambrò, Mingardo, Bussentino, Bussentino.
- Sito UNESCO "Parco Nazionale del Cilento e Vallo di Diano, con i siti archeologici di Paestum, Velia e la Certosa di Padula"
- Aree percorse dal fuoco

Fonte: P.T.C.P. Provincia di Salerno / Fonte: Ministero per i Beni e le Attività Culturali (MiBAC) - Italian Unesco Geodatabase (IUGG) / Fonte: Geoportale Regione Campania - P.U.C. Comune di Auletta - P.U.C. Comune di Polta - P.U.C. Comune di Padula - P.U.C. Comune di Sata Costantina

Vincolo idrogeologico (R.D. n. 3267/1923)
 Il Lotto 1B rientra per le parti che si sviluppano all'interno di aree soggette al vincolo idrogeologico.
 Per il Lotto 1C, le parti all'aperto rientrano all'interno del vincolo idrogeologico ad eccezione del tratto che si sviluppa dalla chilometrica 28+400 fino alla chilometrica 28+800.

Fonte: Geoportale Regione Campania

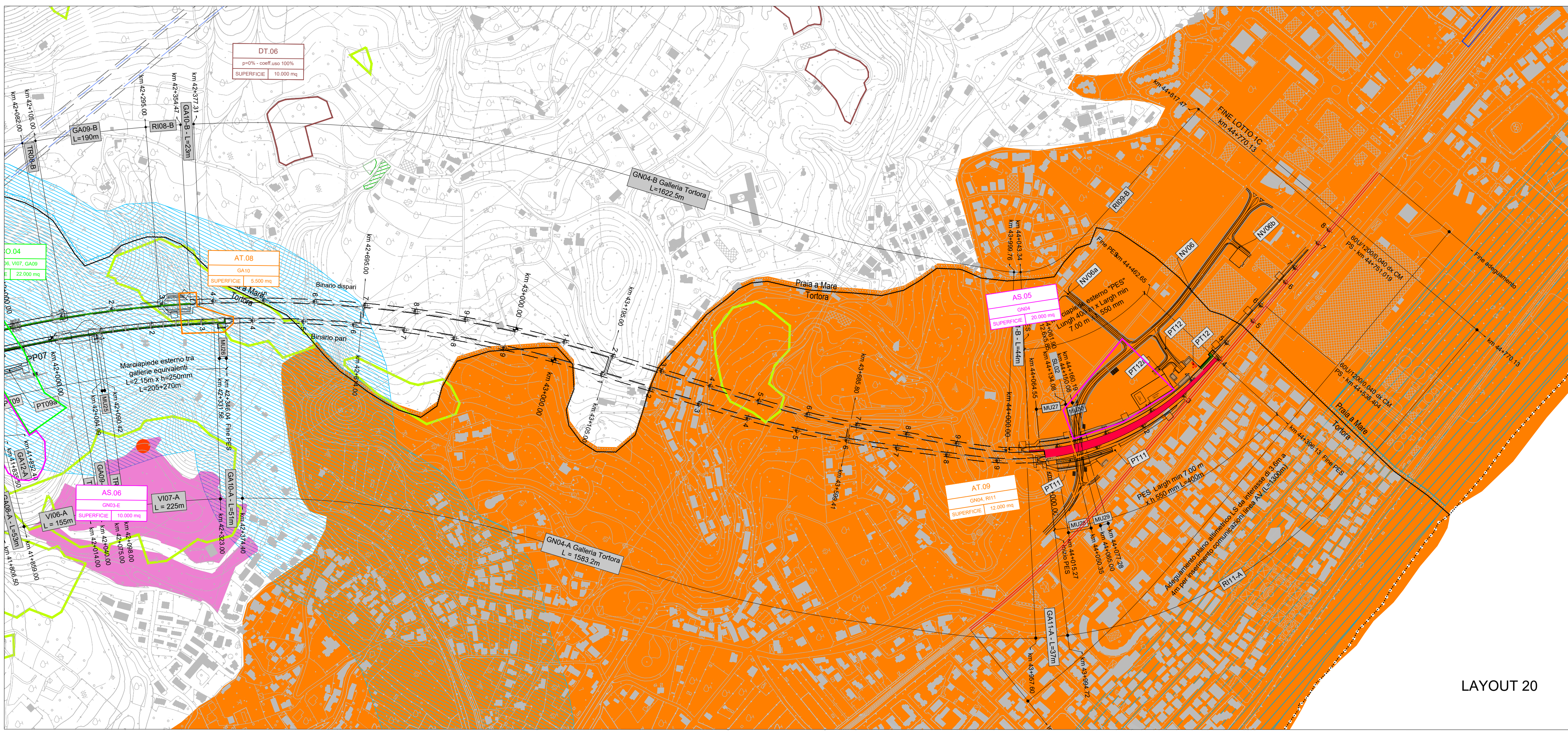
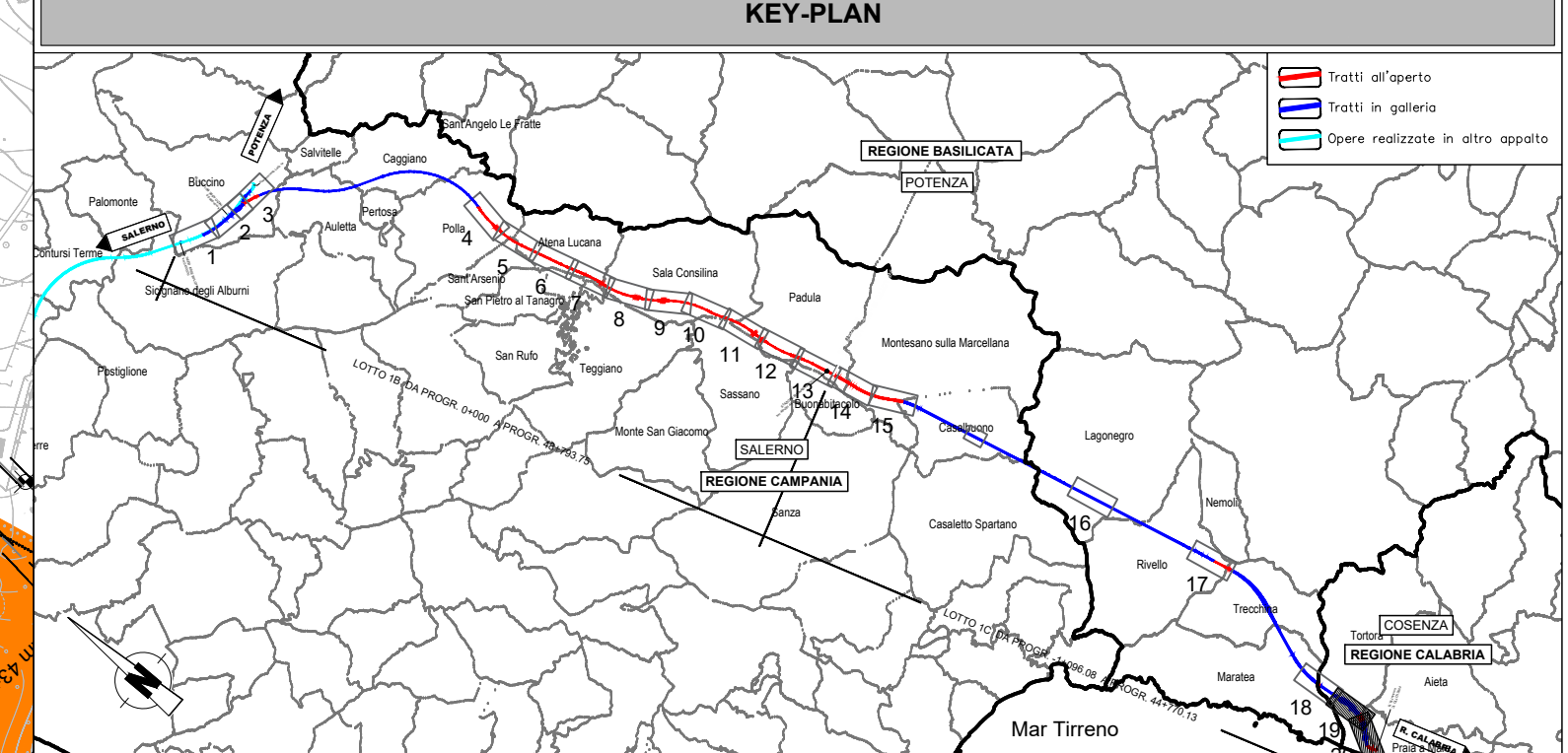

COMMITTENTE:

RFI
RETE FERROVIARIA ITALIANA
GRUPPO FERROVIE DELLO STATO ITALIANE

PROGETTAZIONE:

ITALFERR
GRUPPO FERROVIE DELLO STATO ITALIANE

U.O. ARCHITETTURA, AMBIENTE E TERRITORIO
S.O. AMBIENTE ED ENERGY SAVING

PROGETTO DI FATTIBILITA' TECNICA ED ECONOMICA

LINEA SALERNO – REGGIO CALABRIA
NUOVA LINEA AV SALERNO – REGGIO CALABRIA
LOTTO 1 BATTIPAGLIA – PRAIA

ELABORATI GENERALI LOTTO 1B ROMAGNANO-BUONABITACOLO E LOTTO 1C BUONABITACOLO-PRAIA

STUDIO DI IMPATTO AMBIENTALE
 Carta dei vincoli e delle tutele - tav. 9 di 10 (Province di Cosenza)

SCALA:
1:5.000

Rev.	Descrizione	Redatto	Data	Verificato	Data	Approvato	Data	Autorizzato Data
A	Emissione esecutiva	ATI Ingegneria Ingegneria S.p.A. - Ingegneri G. Tamburini	Gennaio 2022	G. Tuoci	Gennaio 2022	I. D'Amore	Gennaio 2022	C. Ercolani Ottobre 2023
B	Emissione esecutiva	F. Tamburini	Luglio 2023	G. Dapelli	Luglio 2023	I. D'Amore	Luglio 2023	
C	Emissione esecutiva	V. Nascimben Vincenzo Nascimben	Ottobre 2023	G. Dapelli	Ottobre 2023	I. D'Amore	Ottobre 2023	

File:RC2A01R22N5SA0001010C n. Elab.: