

**TABELLA BARRIERE ANTIRUMORE**

Nome	Descrizione	Barriere	Inizio	Fine	Sviluppo (m)
BA29	Barriera tipo H4	80	km 27+647.00	km 30+377.00	2730

**TABELLA NUOVE VIABILITA'**

Viabilita' (-)	Descrizione intervento (-)	Categoria (-)	Sviluppo (m)	Corsia (m)	Banchina (m)
NV41	Viabilita' al km 31+570	Strada a destinazione particolare sterzata	252.00	2.00	-

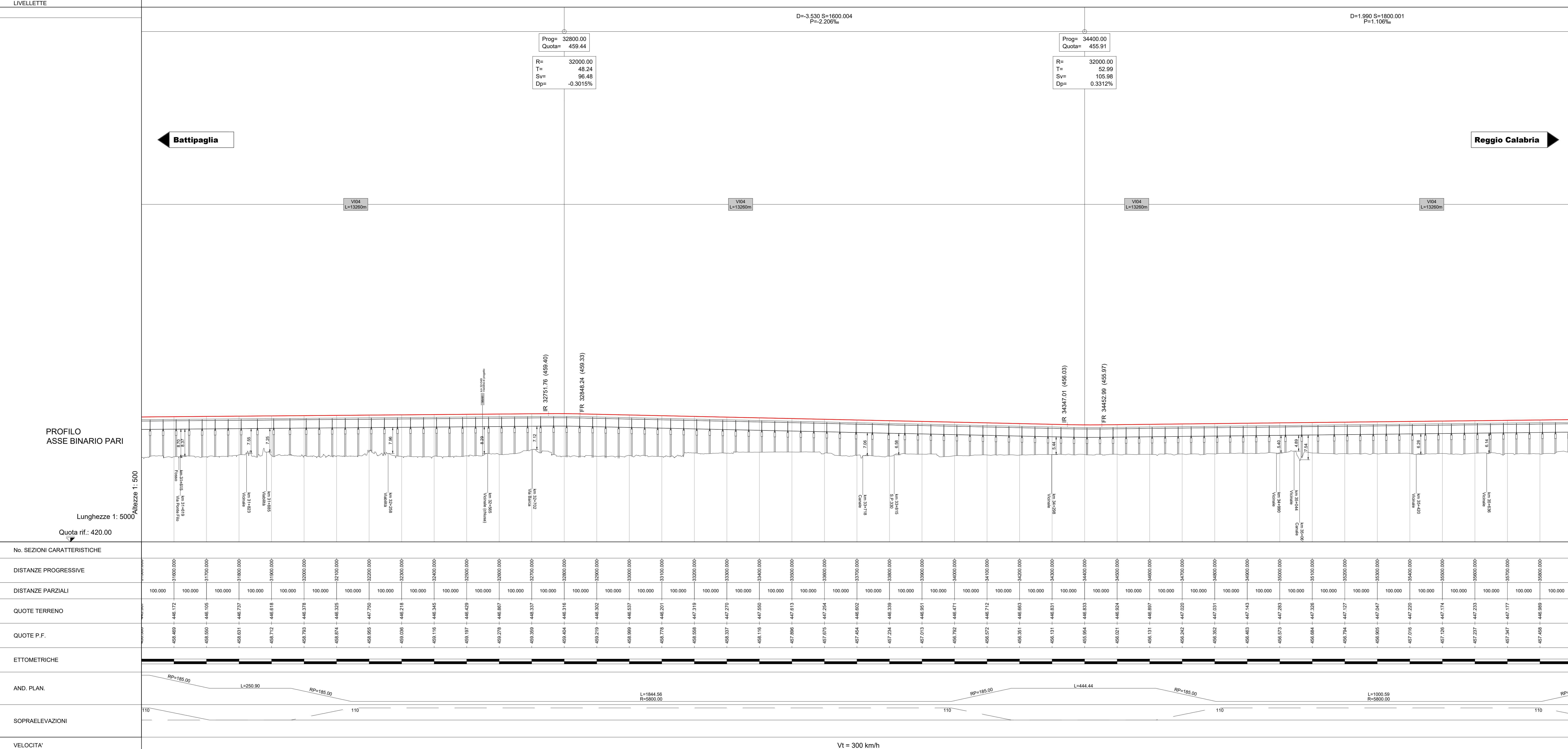

**LEGENDA**

- ASSI DI PROGETTO LOTTO "1B" NUOVA RECINZIONE
- MARCIAPIEDE ESTERNO "PES"
- MARCIAPIEDE ESTERNO EQUIVALENTE
- OPERE REALIZZATE NEL LOTTO 1A
- DEMOLIZIONI

**SISTEMAZIONI IDRAULICHE**

- Sistemazioni idrauliche
- Protezione rilevato in materassi tipo "Reno"

**NOTA:** Le progressive in sinistra si riferiscono al binario dispari, quelle in destra al binario pari; le progressive delle interferenzogreterie si riferiscono al binario pari.

COMMITTENTE: **RFI** RETE FERROVIARIA ITALIANA GRUPPO FERROVIE DELLO STATO ITALIANE

PROGETTAZIONE: **ITALFER** GRUPPO FERROVIE DELLO STATO ITALIANE

**U.O. COORDINAMENTO DI SISTEMA PFTE**

**PROGETTO DI FATTIBILITA' TECNICA ED ECONOMICA**

**LINEA SALERNO - REGGIO CALABRIA**  
**NUOVA LINEA AV SALERNO - REGGIO CALABRIA**  
**LOTTO 1B BATTIPAGLIA - PRAIA**  
**LOTTO 1B ROMAGNANO - BUONABITACOLO**  
**INFRASTRUTTURA FERROVIARIA**

Planoprofilo di progetto su cartografia - Tav. 10 di 14

SCALA: **1:5000/500**

COMMESSA: **RC2A** LOTTO: **B1** FASE: **R** ENTE: **14** TIPO DOC.: **L5** OPERA/DISCIPLINA: **IF0000** PROGR.: **010** REV.: **D**

Rev.	Descrizione	Redatto	Data	Verificato	Data	Approvato	Data	Autorizzato Data
A	Emissione esecutive	E. Sclari	06/2021	E. Sclari	06/2021	E. Sclari	06/2021	06/2021
B	Emissione esecutive	E. Sclari	08/2022	E. Sclari	08/2022	E. Sclari	08/2022	08/2022
C	Emissione esecutive	E. Sclari	09/2022	E. Sclari	09/2022	E. Sclari	09/2022	09/2022
D	Emissione esecutive	E. Sclari	10/2022	E. Sclari	10/2022	E. Sclari	10/2022	10/2022

File: RC2A.B.1.R.14.L5.IF.00.0.010.D n. Edab.: