PLANIMETRIA
Scala 1:25000

1

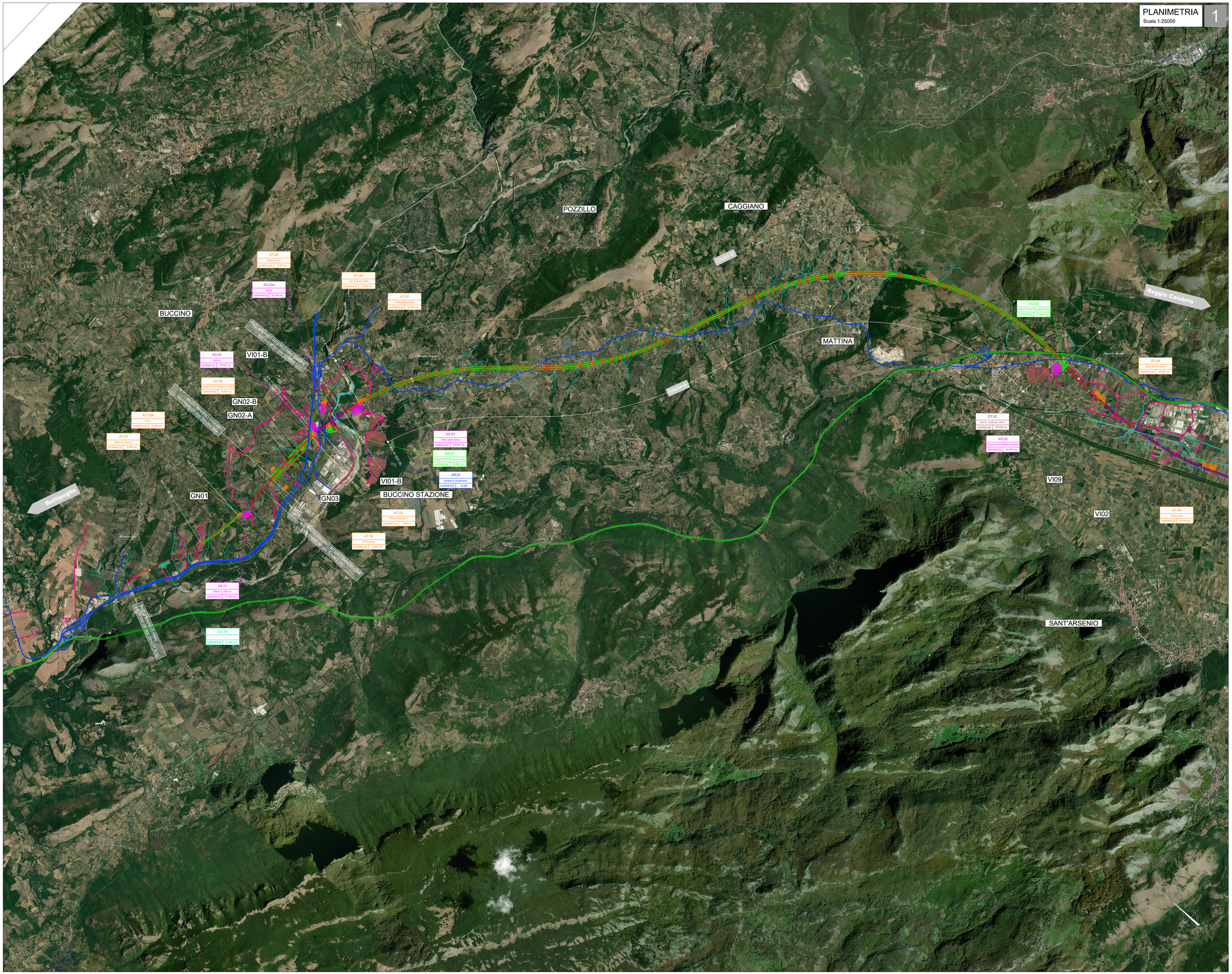

LEGENDA

	LINEA FERROVIARIA IN PROGETTO		VIABILITA' SECONDARIA O LOCALE
	OPERE IN PROGETTO APPARTENENTI AD ALTRI LOTTI FUNZIONALI		PISTA DI CANTIERE
	LINEA FERROVIARIA ESISTENTE		STRADA PODERALE
	VIABILITA' PRIMARIA A2 Autostrada del Mediterraneo		CORSI D'ACQUA PRINCIPALI
	VIABILITA' PRINCIPALE		

PIANTA CHIAVE

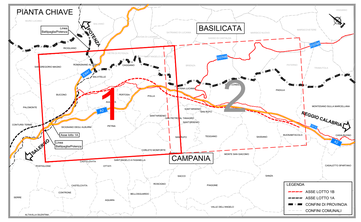

LEGENDA

- ASSI DI PROGETTO LOTTO "1B"
- GALLERIE
- VIADOTTI

NOTA:
Le progressive in sinistra si riferiscono al binario dispari, quelle in destra al binario pari; le progressive delle interferenze/opere/wbs si riferiscono al binario pari.

COMMITTENTE:

RFI RETE FERROVIARIA ITALIANA
GRUPPO FERROVIE DELLO STATO ITALIANE

PROGETTAZIONE:

ITALFERR
GRUPPO FERROVIE DELLO STATO ITALIANE

U.O. ARCHITETTURA, AMBIENTE E TERRITORIO - CANTIERIZZAZIONE E INTERFERENZE SOTTOSERVIZI

PROGETTO DI FATTIBILITA' TECNICA ED ECONOMICA

LINEA SALERNO – REGGIO CALABRIA
NUOVA LINEA AV SALERNO – REGGIO CALABRIA
LOTTO 1 BATTIPAGLIA – PRAIA
LOTTO 1B ROMAGNANO – BUONABITACOLO

CANTIERIZZAZIONE

Planimetria generale di inquadramento della cantierizzazione e della viabilità pubblica impegnata dal trasporto dei materiali - Tav 1 di 2

SCALA: 1:25000

COMMESSA	LOTTO	FASE	ENTE	TIPO DOC.	OPERA/DISCIPLINA	PROGR.	REV.
RC2A	B1	R	53	P3	CA0000	001	C

Rev.	Descrizione	Redatto	Data	Verificato	Data	Approvato	Data	Autorizzato Data
A	Emissione esecutiva	L.Nani	Dic-2021	M.Germanà	Dic-2021	I.D'Angre	Dic-2021	S.Menzo
B	Emissione esecutiva	E.Dellari	Gen-2022	M.Germanà	Gen-2022	I.D'Angre	Gen-2022	Luglio 2023
C	Emissione esecutiva	E.Dellari	Lug-2023	M.Germanà	Lug-2023	I.D'Angre	Lug-2023	ITALFERR S.p.A. U.O. Architettura e Ambiente Dott. Ing. Stefano Menzo Ordine degli Ingegneri della Provincia di Roma n. A 19313

File: RC2A.B.1.R.53.P3.CA.00.0.0.001.C | n. Elab.: