

LEGENDA

	CB - CANTIERE BASE		LINEA FERROVIARIA IN PROGETTO
	CO - CANTIERE OPERATIVO		OPERE IN PROGETTO APPARTENENTI AD ALTRI LOTTI FUNZIONALI
	AT - AREA TECNICA		LINEA FERROVIARIA ESISTENTE
	AS - AREA DI STOCCAGGIO		VIABILITA' PRIMARIA A2 Autostrada del Mediterraneo
	DT - DEPOSITO TEMPORANEO		VIABILITA' PRINCIPALE
	AR - CANTIERE DI ARMAMENTO/ELETTRIFICAZIONE		VIABILITA' SECONDARIA O LOCALE
	CT - CANTIERE PER ATTREZZAGGIO TECNOLOGICO		PISTA DI CANTIERE
	DEMOLIZIONI		STRADA PODERALE
	FRONTE DI AVANZAMENTO IN GALLERIA - SCIAVO TRADIZIONALE		ACCESSO AI CANTIERI
	FRONTE DI AVANZAMENTO IN GALLERIA - SCIAVO MECCANIZZATO		AREA DI LAVORO
	DIREZIONI		AREA DI LAVORO IN GALLERIA
	OPERE IN PROGETTO		CORSI D'ACQUA PRINCIPALI

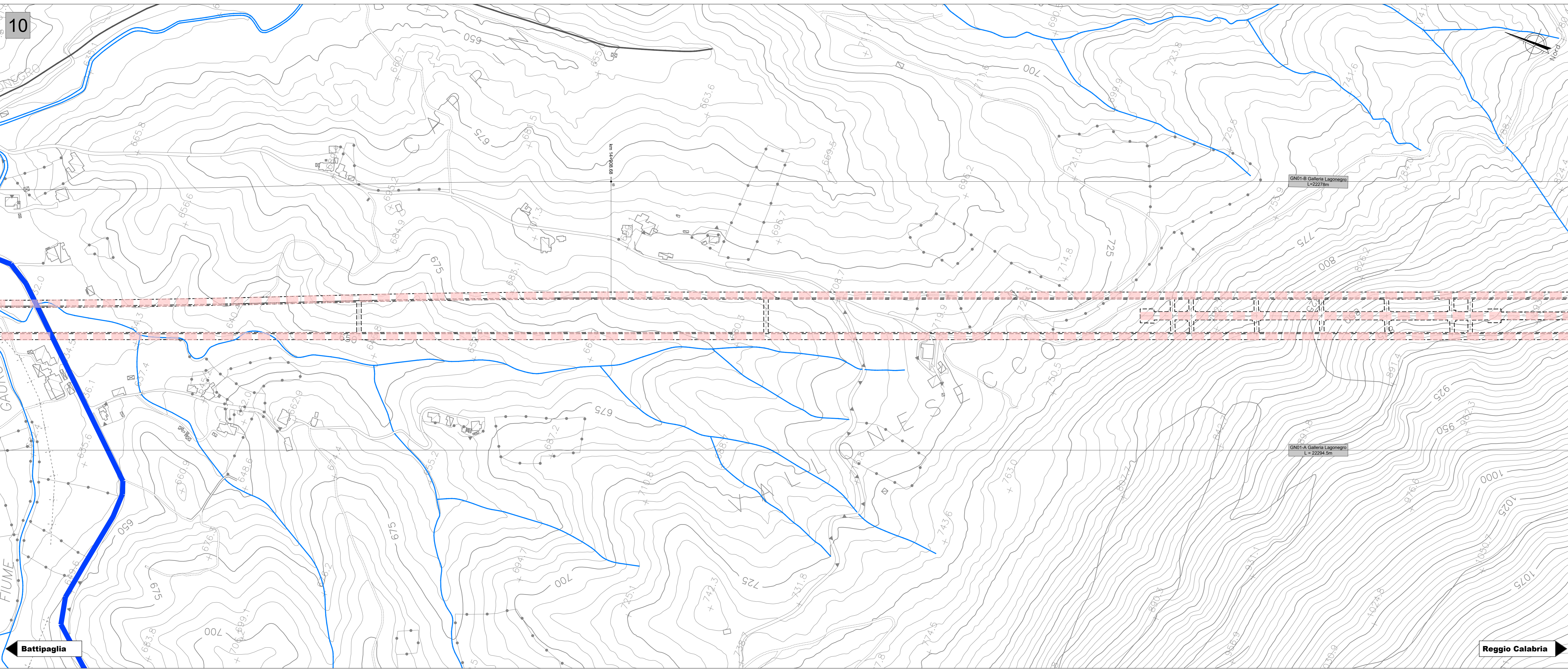

COMMITTENTE: **RFI** RETE FERROVIARIA ITALIANA GRUPPO FERROVIE DELLO STATO ITALIANE

PROGETTAZIONE: **ITALFER** GRUPPO FERROVIE DELLO STATO ITALIANE

U.O. ARCHITETTURA, AMBIENTE E TERRITORIO - CANTIERIZZAZIONE E INTERFERENZE SOTTOSERVIZI

PROGETTO DI FATTIBILITA' TECNICA ED ECONOMICA

LINEA SALERNO - REGGIO CALABRIA
NUOVA LINEA AV SALERNO - REGGIO CALABRIA
LOTTO 1C BATTIPAGLIA - PRAIA
LOTTO 1C BUONABITACOLO - PRAIA
CANTIERIZZAZIONE

Planimetria delle aree di cantiere e relative viabilità di accesso - Tav. 3 di 10

SCALA: **1:2000**

COMMESSA LOTTO FASE ENTE TIPO DOC. OPERA/DISCIPLINA PROGR. REV.

RC2A C1 R 53 P6 CA0000 003 C

Rev.	Descrizione	Redatto	Data	Verificato	Data	Approvato	Data	Autorizzato Data
A	Emissione esecutive	[Signature]	06-2021	M. Germana	06-2021	[Signature]	06-2021	[Signature]
B	Emissione esecutive	[Signature]	Gen-2022	M. Germana	Gen-2022	[Signature]	Gen-2022	[Signature]
C	Emissione esecutive	[Signature]	Lug-2023	M. Germana	Lug-2023	[Signature]	Lug-2023	[Signature]

File: RC2A.C.1.R.53.P6.CA.00.0.0.003.C n. Elab.: [Signature]