

PLANIMETRIA DI INQUADRAMENTO

Scala 1:200

Sottopasso scotolare km 22+856,60
L=11,00 m SL01

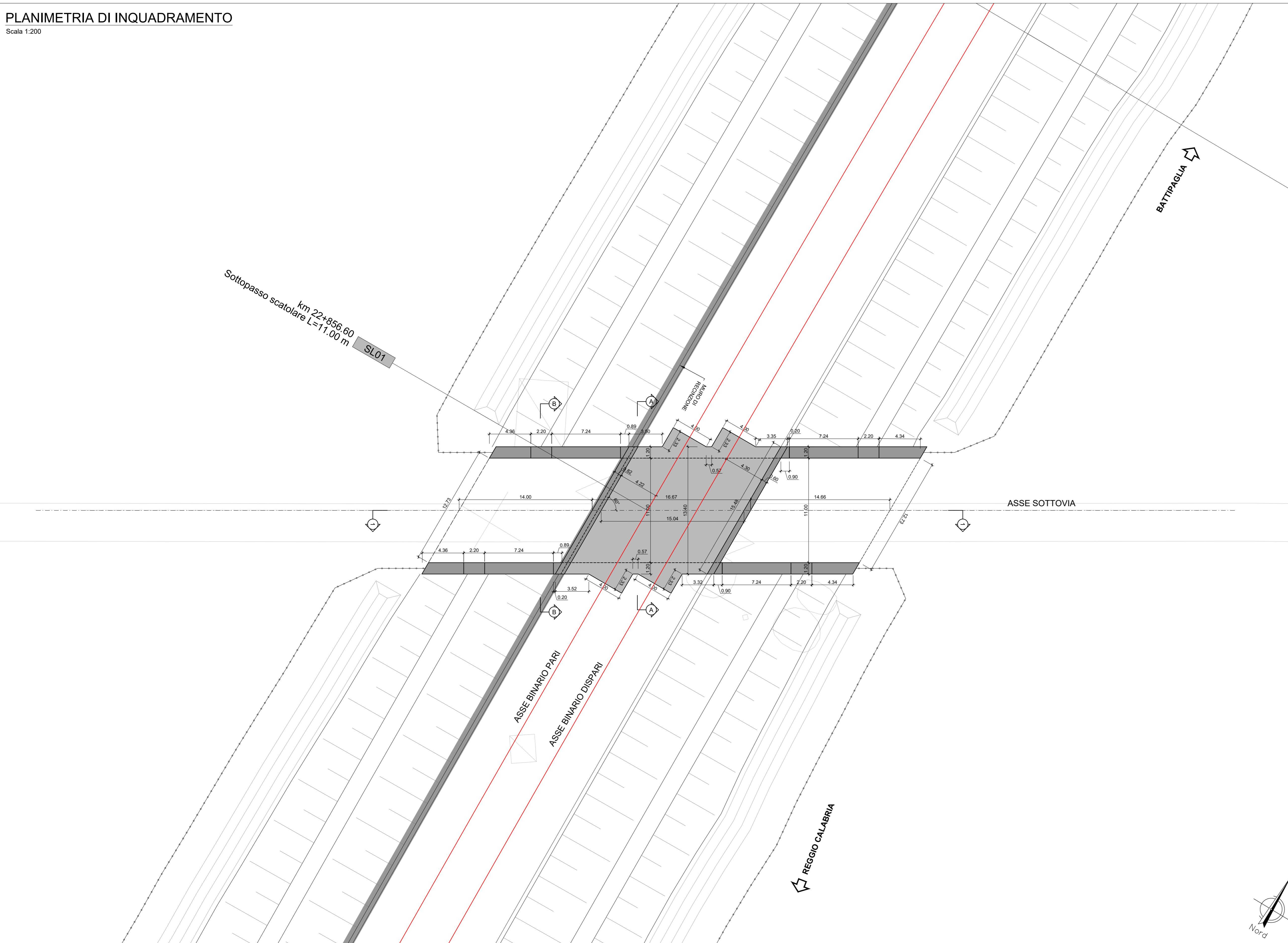

Sezione trasversale A-A

Scala 1:100

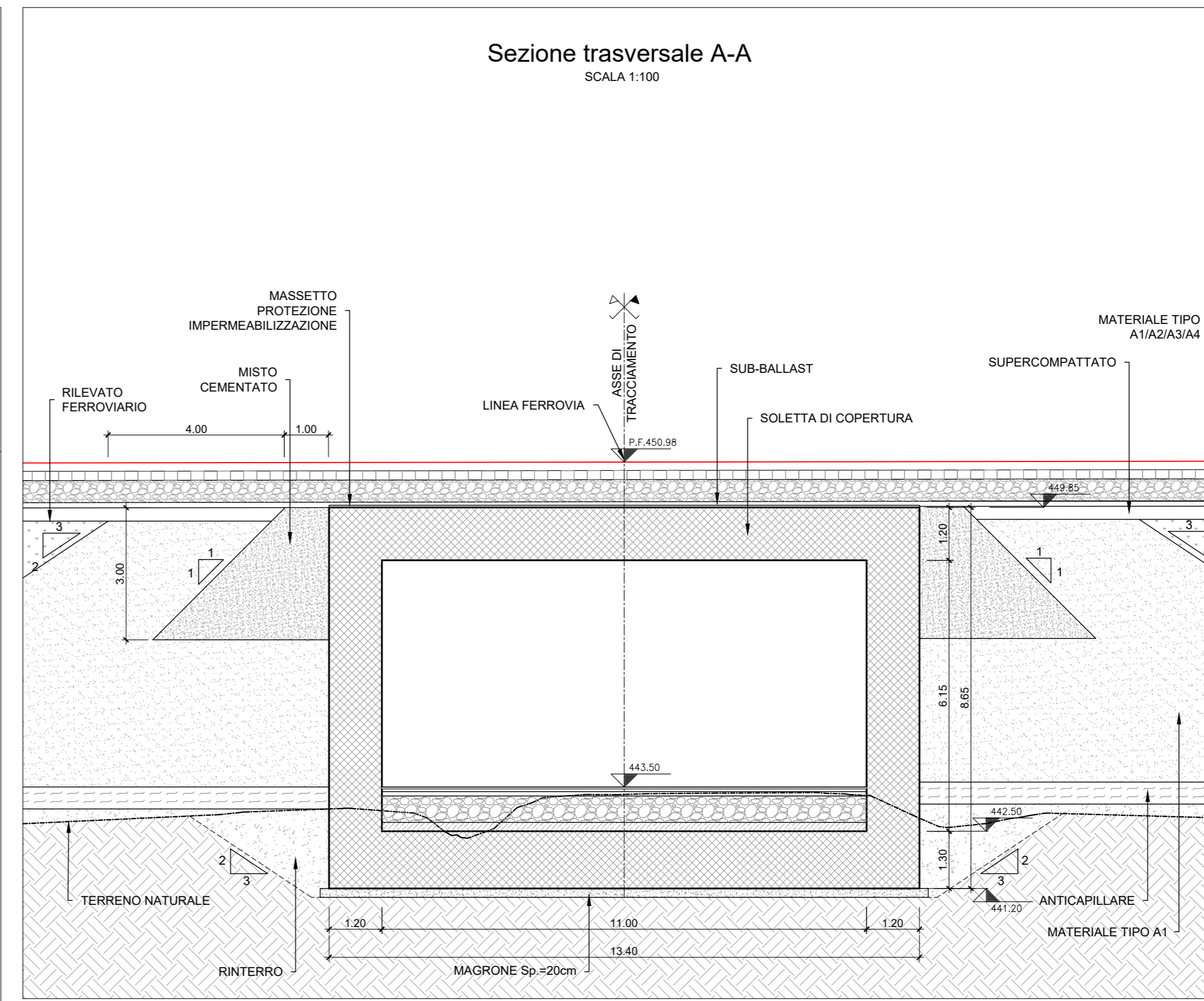

Sezione trasversale B-B

Scala 1:100

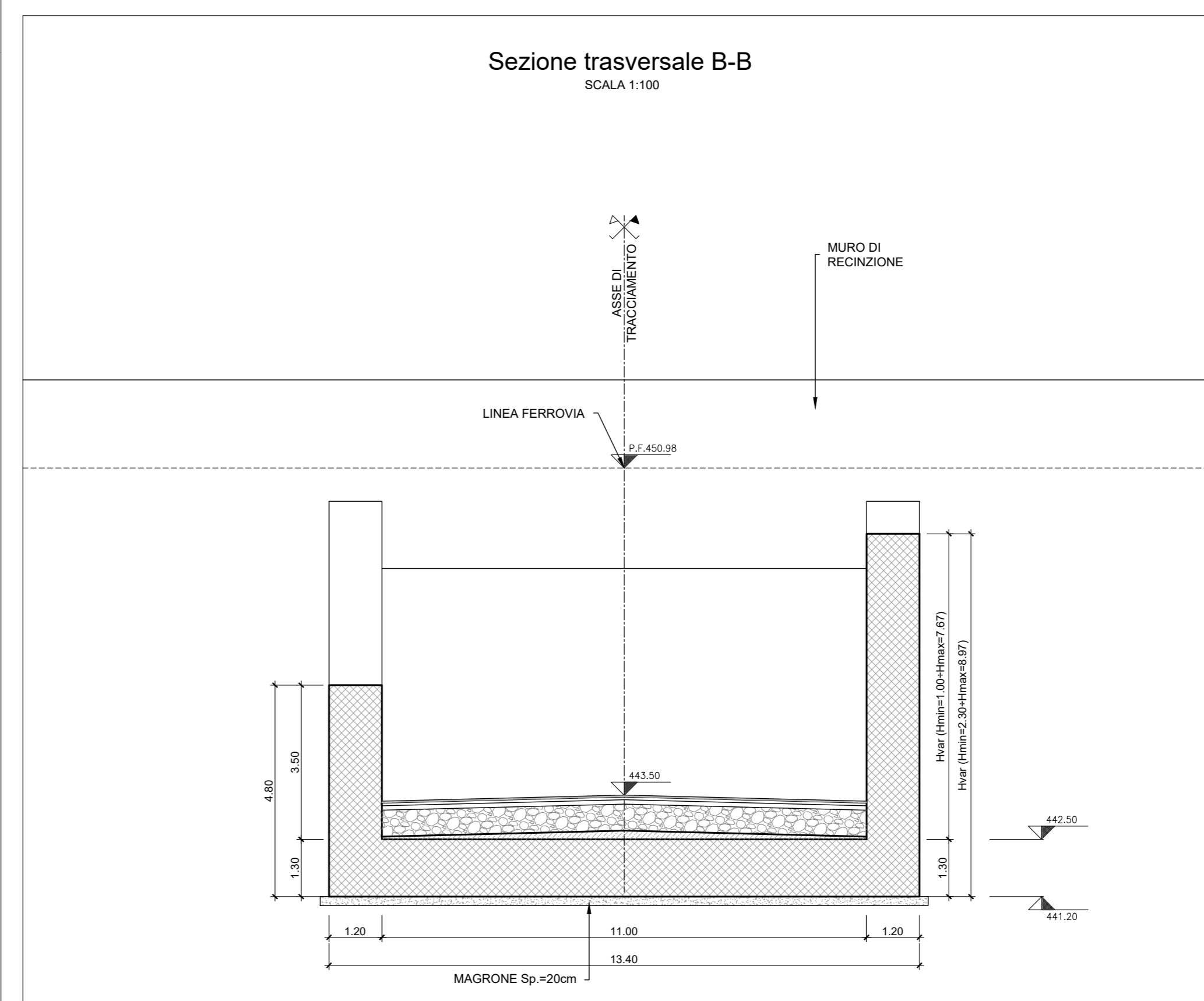

Sezione longitudinale 1-1

Scala 1:100

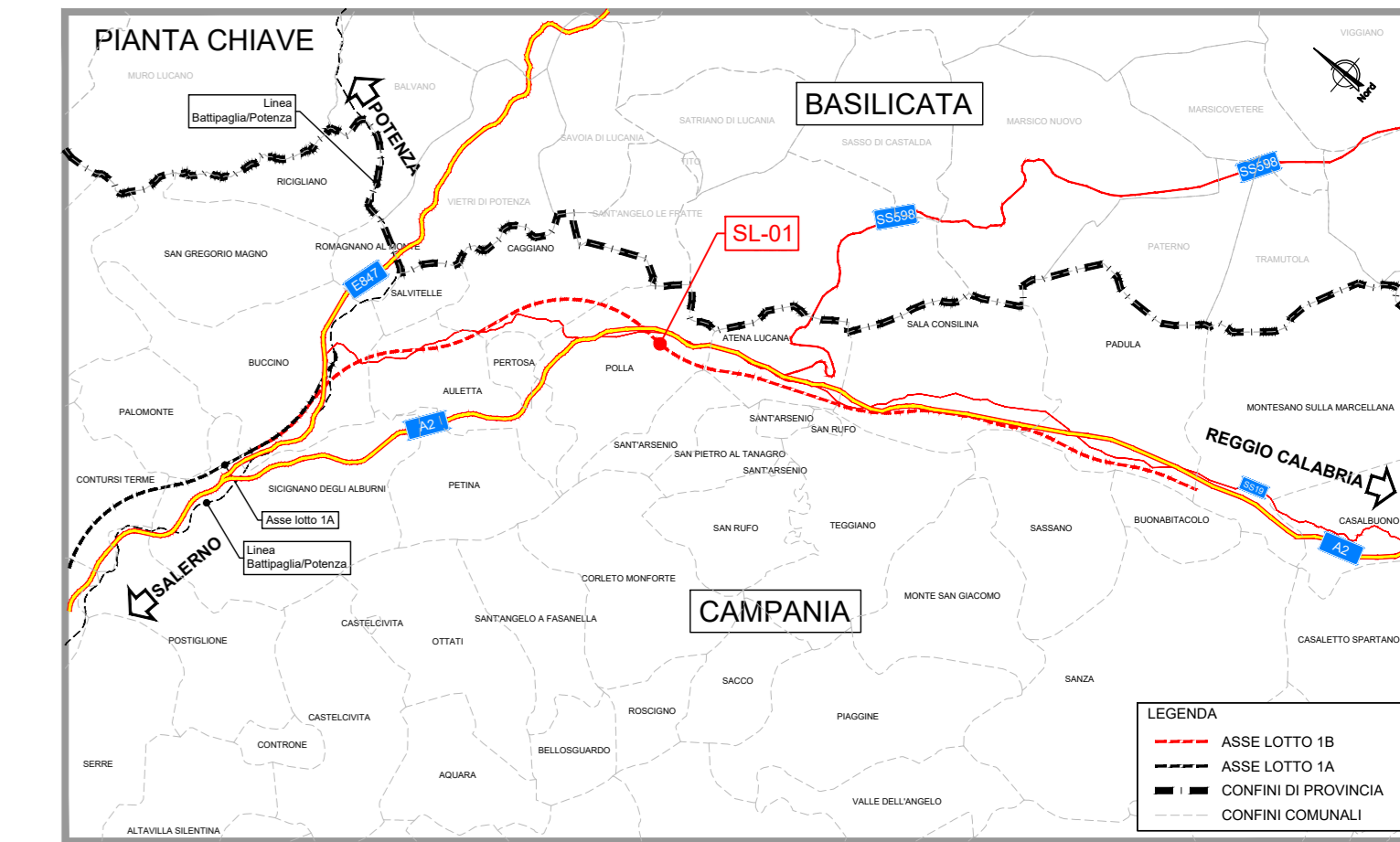
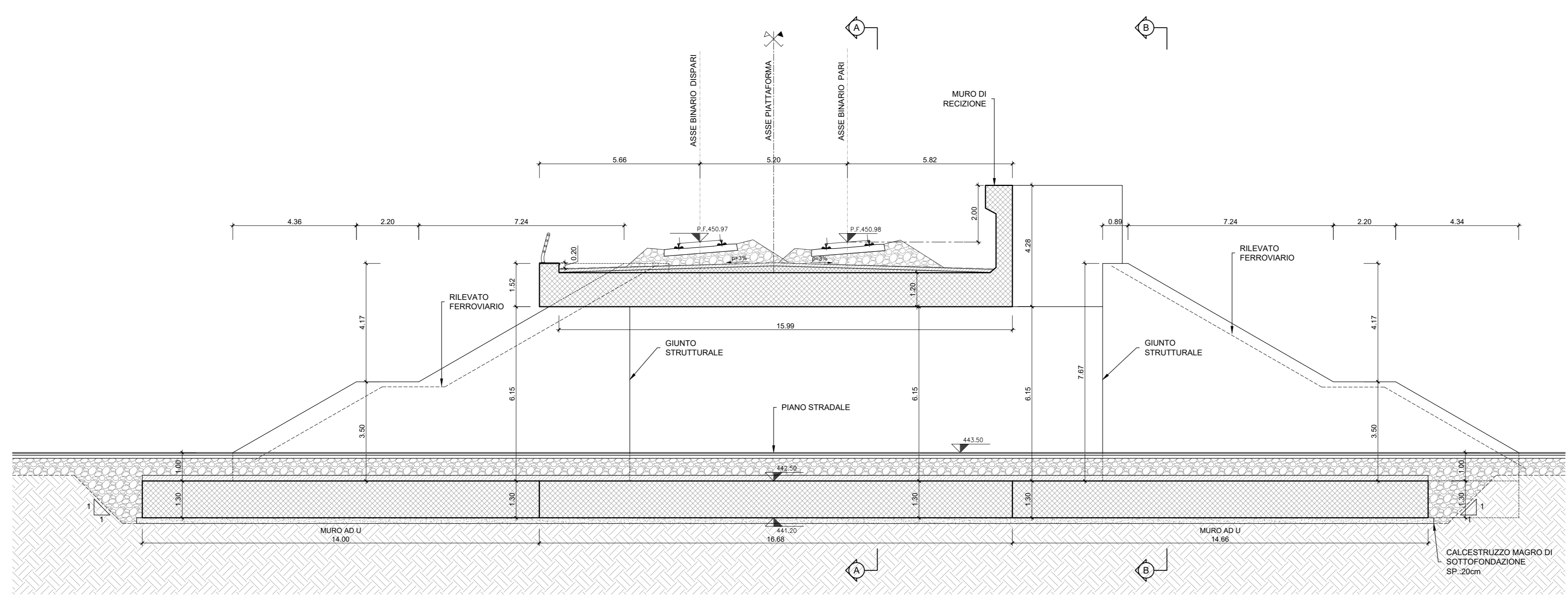

STRALCIO PLANIMETRICO

Scala 1:5000

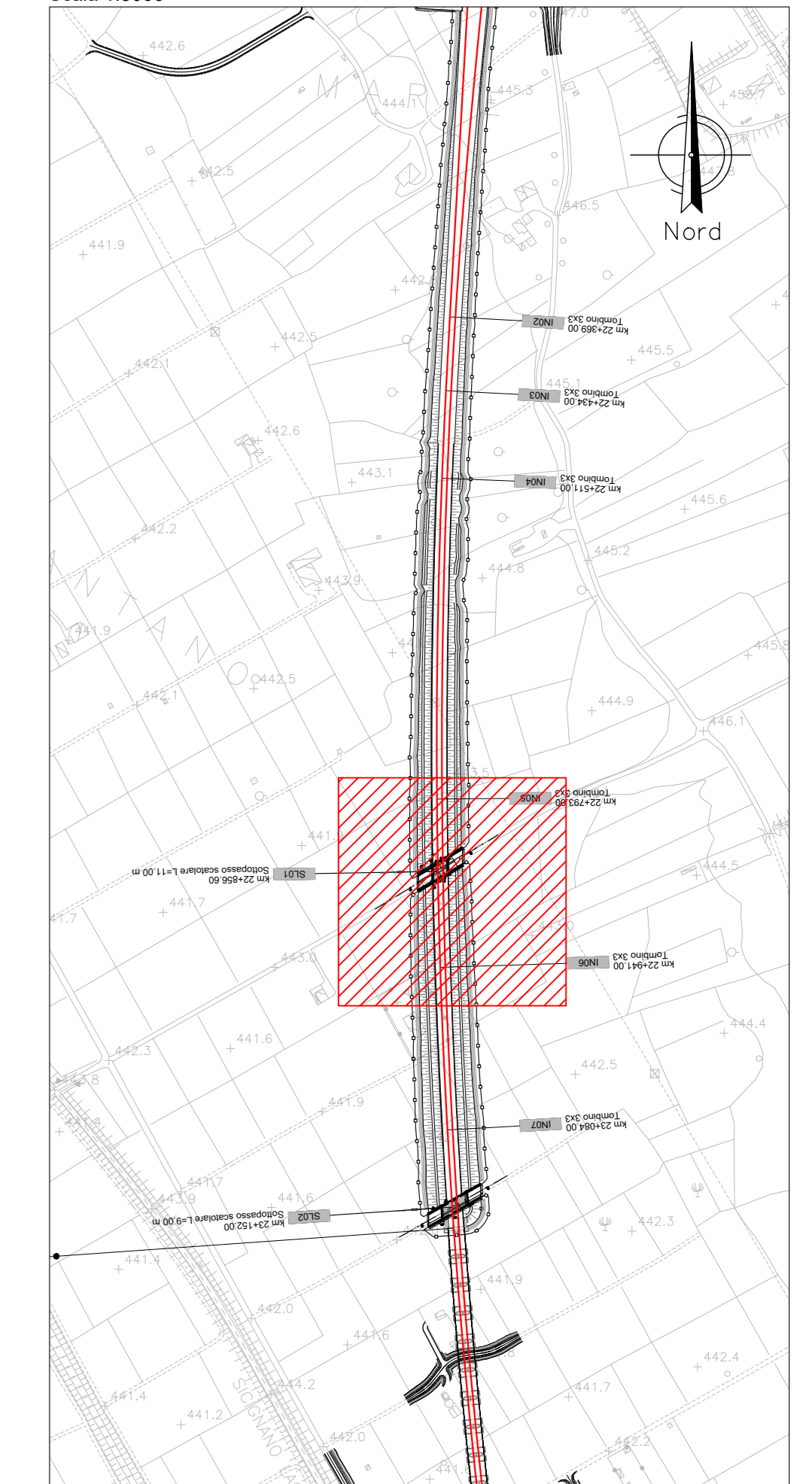

COMMITTENTE: **RFI** RETE FERROVIARIA ITALIANA GRUPPO FERROVIE DELLO STATO ITALIANO

PROGETTAZIONE: **ITALFERR** GRUPPO FERROVIE DELLO STATO ITALIANO

U.O. OPERE GEOTECNICHE

PROGETTO DI FATTIBILITA' TECNICA ED ECONOMICA

LINEA SALERNO - REGGIO CALABRIA
NUOVA LINEA AV SALERNO - REGGIO CALABRIA
LOTTO 1 BATTIPAGLIA - PRAIA
LOTTO 1B ROMAGNANO - BUONABITACOLO

SOTTOPASSO
SL01 (22+856 km)
Pianta, prospetto, sezione longitudinale

SCALA: **Varie**

Rev.	Descrizione	Redatto	Data	Verificato	Data	Approvato	Data	Autorizzato Data
A	Emissione esecutiva	[Signature]	04-2021	[Signature]	04-2021	[Signature]	04-2021	04-2021
B	Emissione esecutiva	[Signature]	10-2023	[Signature]	10-2023	[Signature]	10-2023	10-2023

File: RC2A.B.1.R.11.PZ.SL.01.0.0.001.B n. Elab.: