

VP2	536601.300
VP2	4491280.538
VP2	175.000
Ang	0.213
VP2	6.214
VP2	5960.000
Ac	33.27366
Am	1247.627
Av	2499.725
Bv	126.443
Cv	442.353
Dv	100
E	300
FP	175.000
AngF	0.213
m	0.213

VP3	536678.990
VP3	4491246.142
VP3	175.000
AngF	0.213
VP3	6.000.000
Ac	26.28974
Am	1276.655
Bv	2477.407
Cv	174.435
Dv	2459.846
E	100
V	300
FP3	175.000
AngF	0.213
m	0.213

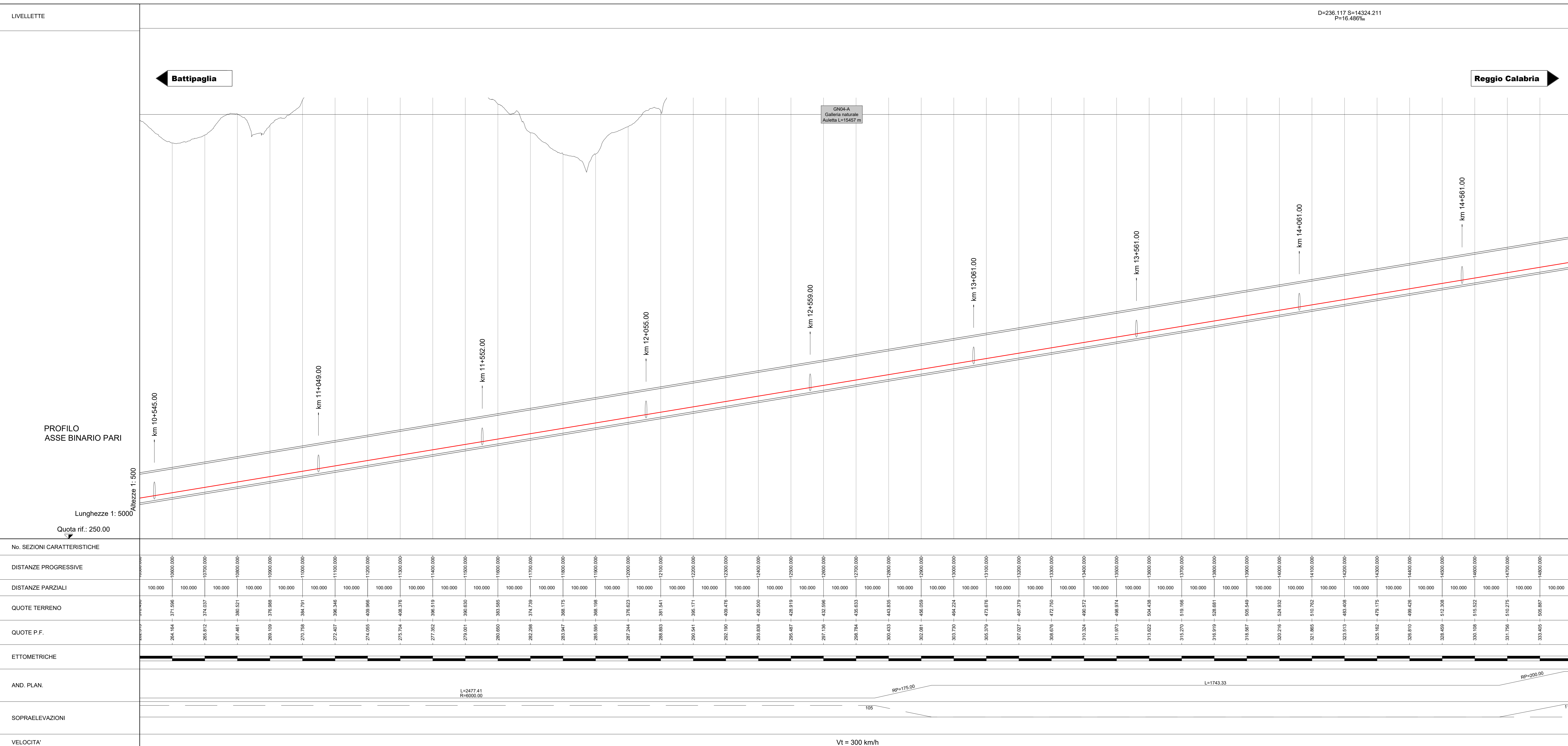
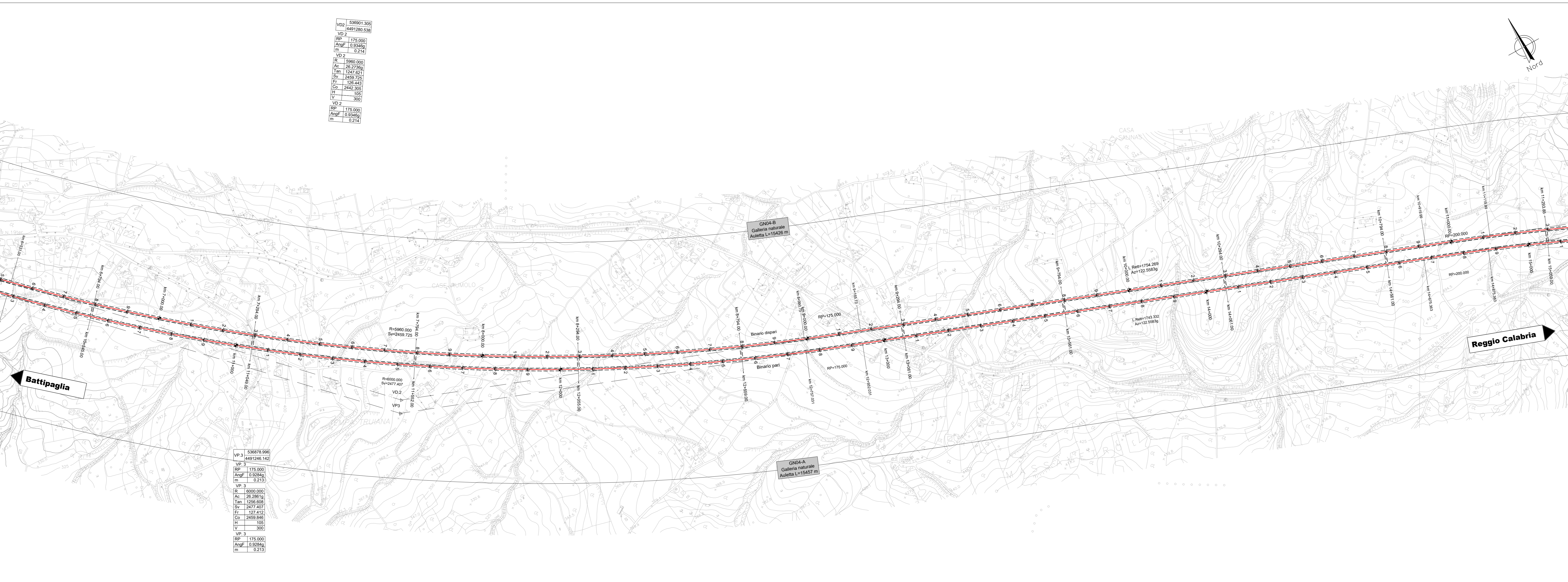
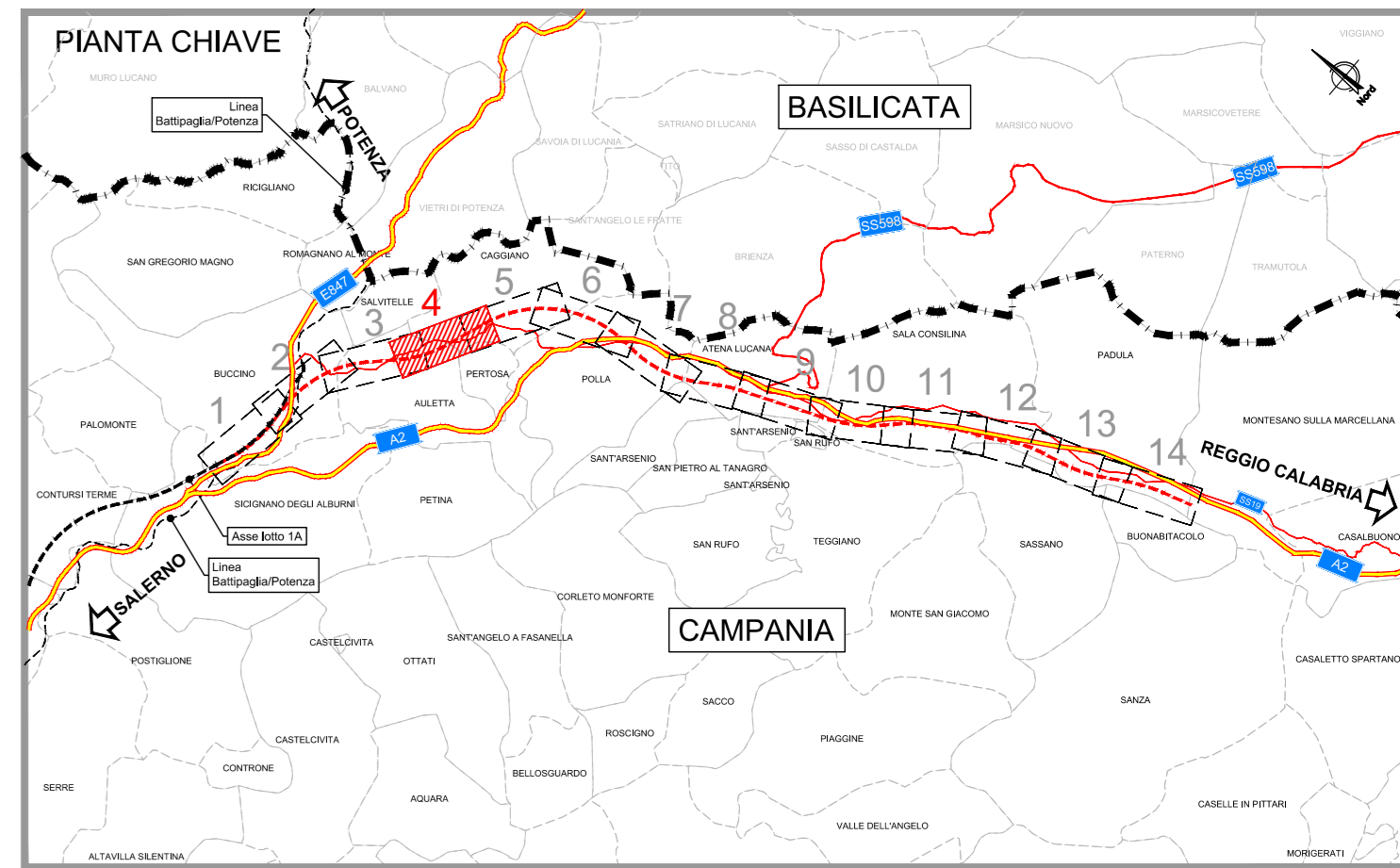

**LEGENDA**

- ASSI DI PROGETTO LOTTO "1B" NUOVA RECINZIONE
- MARCIAPIEDE ESTERNO "PES"
- MARCIAPIEDE ESTERNO EQUIVALENTE
- OPERE REALIZZATE NEL LOTTO 1A
- DEMOLIZIONI

**SISTEMAZIONI IDRAULICHE**

- Sistemazioni idrauliche
- Protezione rilevato in materassi tipo "Reno"

**NOTA:**  
Le progressive in sinistra si riferiscono al binario dispari, quelle in destra al binario pari; le progressive delle interferenzialogiche si riferiscono al binario pari.

COMMITTENTE: **RFI** RETE FERROVIARIA ITALIANA GRUPPO FERROVIE DELLO STATO ITALIANE

PROGETTAZIONE: **ITALFER** GRUPPO FERROVIE DELLO STATO ITALIANE

**U.O. COORDINAMENTO DI SISTEMA PFTE**

**PROGETTO DI FATTIBILITA' TECNICA ED ECONOMICA**

**LINEA SALERNO - REGGIO CALABRIA**  
**NUOVA LINEA AV SALERNO - REGGIO CALABRIA**  
**LOTTO 1 BATTIPAGLIA - PRAIA**  
**LOTTO 1B ROMAGNANO - BUONABITACOLO**  
**INFRASTRUTTURA FERROVIARIA**

Planoprofilo di progetto su cartografia - Tav. 4 di 14

SCALA: **1:5000/500**

COMMESSA LOTTO FASE ENTE TIPO DOC. OPERA/DISCIPLINA PROGR. REV.

RC2A	B1	R	14	L5	IF0000	004	C
------	----	---	----	----	--------	-----	---

Rev.	Descrizione	Redatto	Data	Verificato	Data	Approvato	Data	Autorizzato Data
A	Emissione esecutive	E. Sedani	06-2021	L. Di Biase	06-2021	[Signature]	06-2021	06-2021
B	Emissione esecutive	[Signature]	Gen-2022	[Signature]	Gen-2022	[Signature]	Gen-2022	Gen-2022
C	Emissione esecutive	[Signature]	Lug-2023	[Signature]	Lug-2023	[Signature]	Lug-2023	Lug-2023

File: RC2A.B.1.R.14.L5.IF.00.0.0.004.C n. Elab.: