

**LEGENDA**

- ASSE DI PROGETTO LOTTO "1B"
- - - ASSE BP LOTTO "1A"
- MARCIAPIEDE ESTERNO "PES"
- MARCIAPIEDE ESTERNO EQUIVALENTE
- DEMOLIZIONI

**NOTA:**  
Le progressive in sinistra si riferiscono al binario dispari, quelle in destra al binario pari; le progressive delle interferenze/opere/wbs si riferiscono al binario pari.

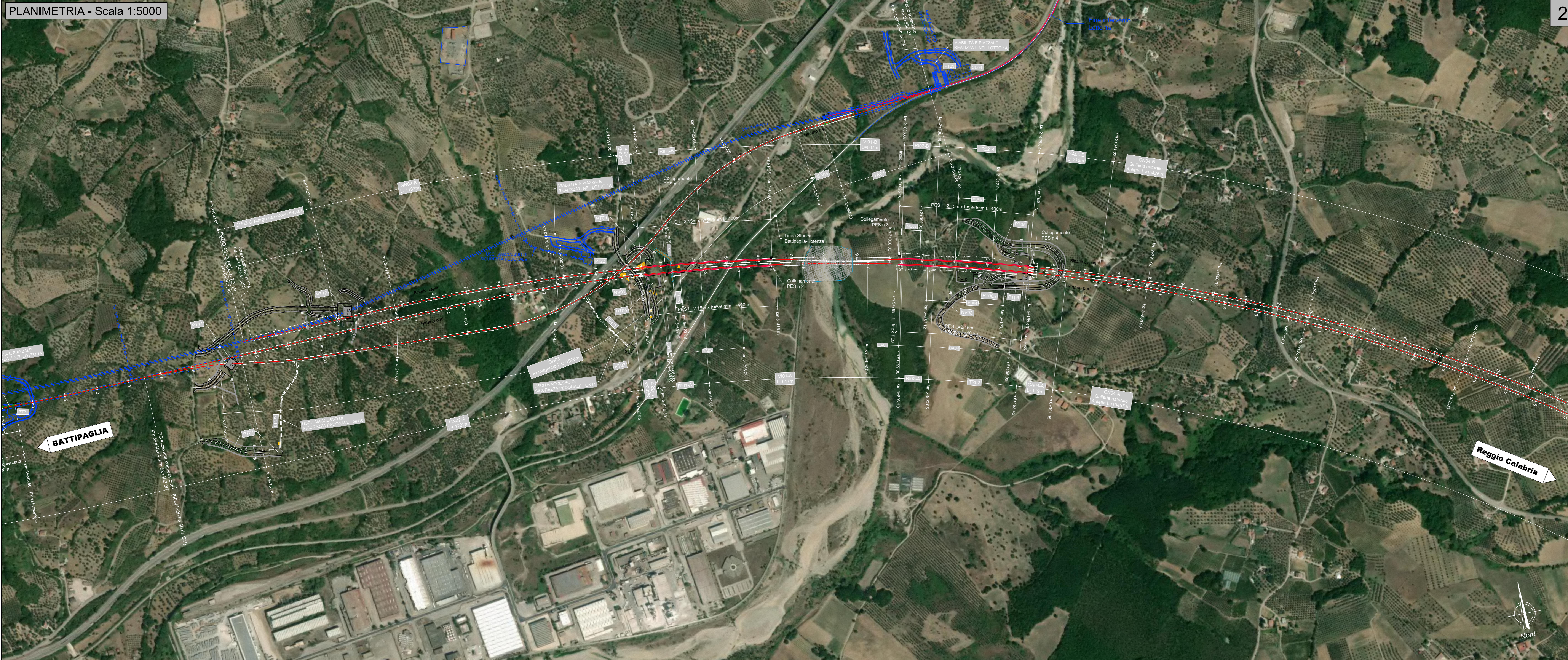
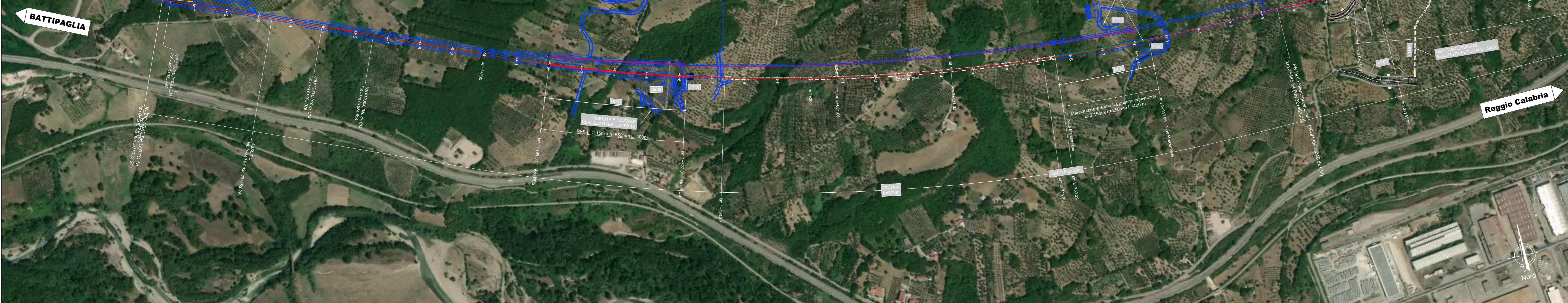

COMMITTENTE: **RFI** RETE FERROVIARIA ITALIANA  
GRUPPO FERROVIE DELLO STATO ITALIANE

PROGETTAZIONE: **ITALFERR** GRUPPO FERROVIE DELLO STATO ITALIANE

**U.O. COORDINAMENTO DI SISTEMA PFTE**

**PROGETTO DI FATTIBILITA' TECNICA ED ECONOMICA**

**LINEA SALERNO - REGGIO CALABRIA**  
**NUOVA LINEA AV SALERNO - REGGIO CALABRIA**  
**LOTTO 1 BATTIPAGLIA - PRAIA**  
**LOTTO 1B ROMAGNANO - BUONABITACOLO**  
**INFRASTRUTTURA FERROVIARIA**

Planimetria di progetto su ortofoto - Tav. 1 di 7

SCALA: 1:5000

COMMESSA LOTTO FASE ENTE TIPO DOC. OPERA/DISCIPLINA PROGR. REV.

RC2A B1 R 14 P5 1F0000 008 F

Rev.	Descrizione	Redatto	Data	Verificato	Data	Approvato	Data	Autorizzato Data
A	Emissione esecutiva	E. Sella	06-2021	C. Caracciolo	06-2021	L. Di Marco	06-2021	06-2021
B	Emissione esecutiva	E. Sella	06-2022	C. Caracciolo	06-2022	L. Di Marco	06-2022	06-2022
C	Emissione esecutiva	E. Sella	06-2022	C. Caracciolo	06-2022	L. Di Marco	06-2022	06-2022
D	Emissione esecutiva	R. Piccoli	06-2022	C. Caracciolo	06-2022	L. Di Marco	06-2022	06-2022
E	Emissione esecutiva	L. Roversi	06-2023	C. Caracciolo	06-2023	L. Di Marco	06-2023	06-2023
F	Emissione esecutiva	G. Chini	06-2023	C. Caracciolo	06-2023	L. Di Marco	06-2023	06-2023

File: RC2A.B.1.R.14.P5.IF.00.0.0.008.F n. Etab.: