

LEGENDA STUDIO ARCHEOLOGICO
TIPI DI PRESENZE ARCHEOLOGICHE

AREA DI MATERIALE MOBILE (FRAGMENTI FITILI/ELEMENTI LITICI)
 VILLA/INSEDIAMENTO RUSTICO
 RITROVAMENTO SPORADICO
 NECROPOLI/AREA AD USO FUNERARIO
 NON DETERMINATA
 TRACCE DI FREQUENTAZIONE
 STRUTTURA ABITATIVA
 LUOGO DI ATTIVITA' PRODUTTIVA
 INSEDIAMENTO
 STRUTTURE MURARIE
 INFRASTRUTTURA VARIA
 STRUTTURA FORTIFICATA
 INSEDIAMENTO FORTIFICATO
 STRUTTURA PER IL CULTO
 DEPOSIZIONE DI MATERIALE
 INFRASTRUTTURA DI SERVIZIO
 INSEDIAMENTO URBANO
 EDIFICIO TERMALE
 INFRASTRUTTURA ASSISTENZIALE
 INFRASTRUTTURA IDRICA
 TOPONIMO

AREA DI MATERIALE MOBILE (FRAGMENTI FITILI/ELEMENTI LITICI)
 Limiti area di materiali mobili

INDAGINE ARCHEOLOGICA
 Saggio archeologico
 Indagine geofisica
 Carotaggio archeologico

LAYOUT SAGGIO ARCHEOLOGICO

FASCE DEL RISCHIO RELATIVO
 grado alto
 grado medio-alto
 grado medio
 grado medio-basso
 grado basso
 grado nullo

CONFINI COMUNALI E REGIONALI
 IPOTESI DI ANDAMENTO VIARIO
 ANOMALIE DA FOTO AEREA
 TRACCIATO FERROVIARIO
 VINCOLI ARCHEOLOGICI
 ZONE DI INTERESSE ARCHEOLOGICO (ai sensi dell'art. 142 d.lgs 42/2004 e s.m.l.)

Sporadici (< 1 fr. mq)
 Medio Basso (2-5 fr. mq)
 Medio Alta (6-10 fr. mq)
 Alta (> 10 fr. mq)

CRONOLOGIA (applicato al simbolo)
 Età preistorica
 Età protostorica
 Età arcaica
 Età ellenistica
 Età romana
 Età tardoantica/medievale
 Età moderna
 Più fasi cronologiche
 Età non determinata

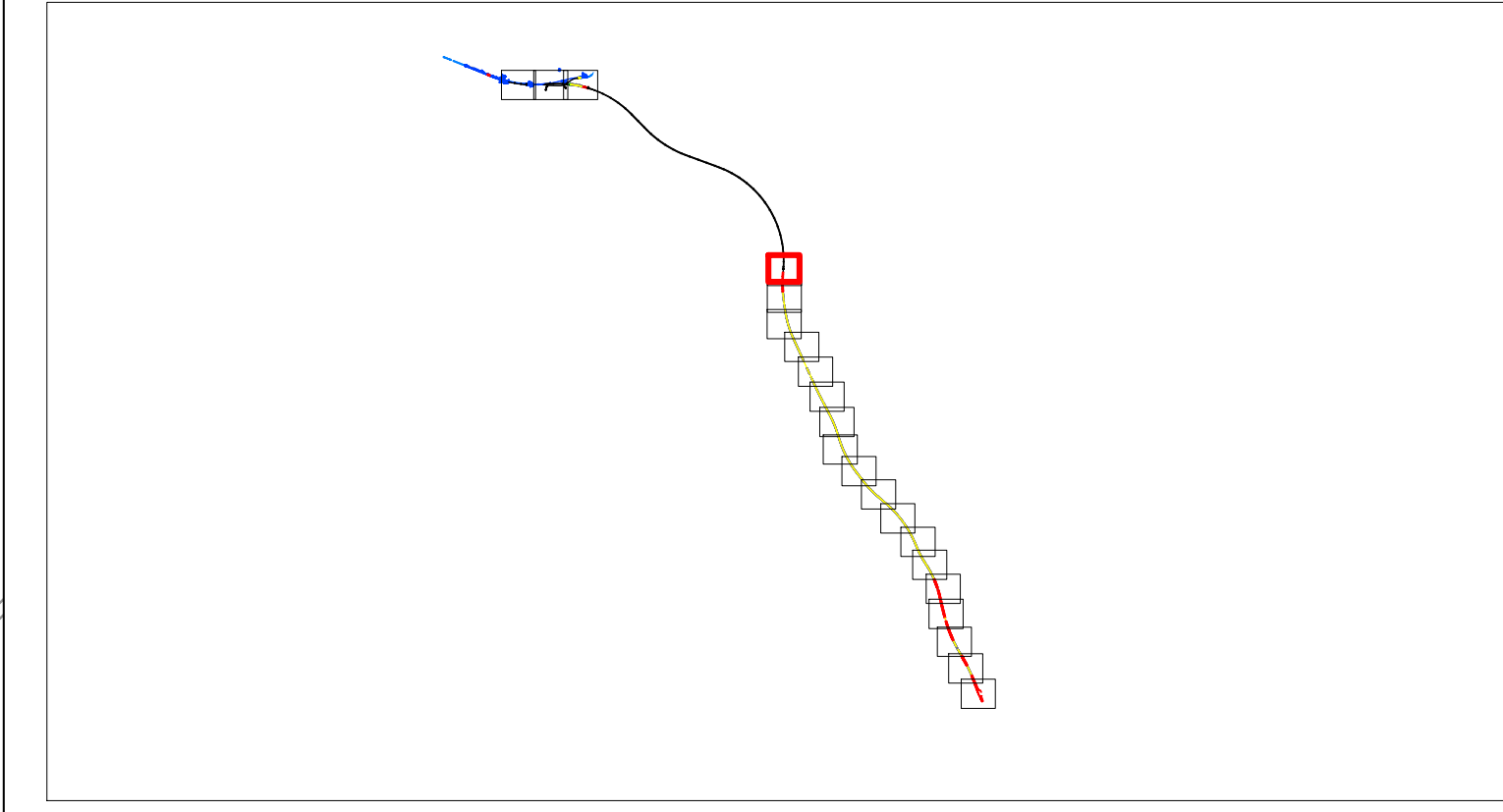

COMMITTENTE: **RFI**
 GRUPPO FERROVIARIO ITALIANO

PROGETTAZIONE: **ITALFERR**
 GRUPPO FERROVIARIO ITALIANO

U.O. ARCHITETTURA, AMBIENTE E TERRITORIO
 S.O. ARCHEOLOGIA

PROGETTO DI FATTIBILITA' TECNICA ED ECONOMICA

LINEA SALERNO - REGGIO CALABRIA
 NUOVA LINEA AV SALERNO - REGGIO CALABRIA
 LOTTO 1 BATTIPAGLIA - PRAIA
 ELABORATI GENERALI LOTTO 1B ROMAGNANO-BUONABITACOLO

PIANO DELLE INDAGINI
 Planimetria con posizionamento delle indagini archeologiche. Tav. 4 di 21

SCALA: 1:2.000

COMMESSA	LOTTO	FASE	ENTE	TIPO DOC.	OPERAZIONE	DISCIPLINA	PROGR.	REV.
RC2A	B1	R	2	P6	AH0002	004	A	

Rev.	Descrizione	Redatto	Data	Verificato	Data	Approvato	Data	Autorizzato	Data
A	Indagine geofisica e carotaggio	Dr. Scudato	02/03/2023	Dr. Scudato	02/03/2023	Dr. Scudato	02/03/2023	Dr. Scudato	02/03/2023

File: RC2AB1R22P6AH0002004A.dwg In. Elab.: 4/21

