

LEGENDA STUDIO ARCHEOLOGICO

TIPI DI PRESENZE ARCHEOLOGICHE

- AREA DI MATERIALE MOBILE (FRAMMENTI FITILI/ELEMENTI LITICI)
- VILLA/INSEDIAMENTO RUSTICO
- RITROVAMENTO SPORADICO
- NECROPOLI/AREA AD USO FUNERARIO
- NON DETERMINATA
- TRACCE DI FREQUENTAZIONE
- STRUTTURA ABITATIVA
- LUOGO DI ATTIVITA' PRODUTTIVA
- INSEDIAMENTO
- STRUTTURE MURARIE
- INFRASTRUTTURA VARIA
- STRUTTURA FORTIFICATA
- INSEDIAMENTO FORTIFICATO
- STRUTTURA PER IL CULTO
- DEPOSIZIONE DI MATERIALE
- INFRASTRUTTURA DI SERVIZIO
- INSEDIAMENTO URBANO
- EDIFICIO TERMALE
- INFRASTRUTTURA ASSISTENZIALE
- INFRASTRUTTURA IDRICA
- TOPONIMO

INDAGINE ARCHEOLOGICA

- Saggio archeologico
- Indagine geofisica
- Carotaggio archeologico

LAYOUT SAGGIO ARCHEOLOGICO

- AREA DI MATERIALE MOBILE (FRAMMENTI FITILI/ELEMENTI LITICI)
- Limiti area di materiali mobili
 - Sporadici $\leq 1 \text{ fr. mq}$
 - Medio Basso (2-5 fr. mq)
 - Medio Alta (6-10 fr. mq)
 - Alta (> 10 fr. mq)

FASCE DEL RISCHIO RELATIVO

- grado alto
- grado medio-alto
- grado medio
- grado medio-basso
- grado basso
- grado nullo

- CONFINI COMUNALI E REGIONALI
- IPOTESI DI ANDAMENTO VIARIO
- ANOMALIE DA FOTO AEREE
- TRACCIATO FERROVIARIO
- VINCOLI ARCHEOLOGICI
- ZONE DI INTERESSE ARCHEOLOGICO (ai sensi dell'art. 142 d.lgs 42/2004 e s.m.l.)

CRONOLOGIA (applicato al simbolo)

- Età preistorica
- Età protostorica
- Età arcaica
- Età ellenistica
- Età romana
- Età tardoantica/medievale
- Età moderna
- Più fasi cronologiche
- Età non determinata

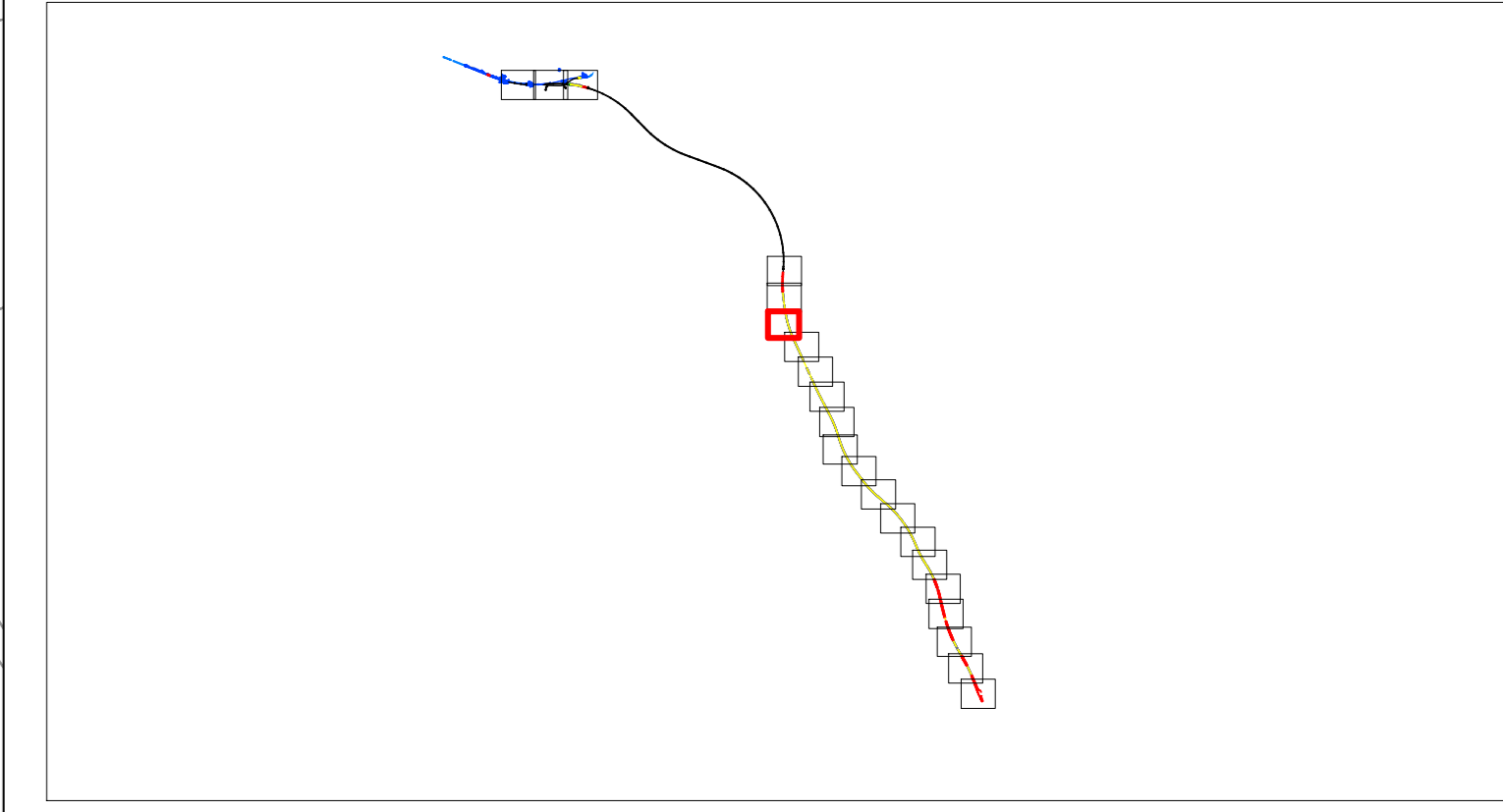

COMMITTENTE:

PROGETTAZIONE:

U.O. ARCHITETTURA, AMBIENTE E TERRITORIO
S.O. ARCHEOLOGIA

PROGETTO DI FATTIBILITA' TECNICA ED ECONOMICA

LINEA SALERNO - REGGIO CALABRIA
NUOVA LINEA AV SALERNO - REGGIO CALABRIA
LOTTO 1 BATTIPAGLIA - PRAIA
ELABORATI GENERALI LOTTO 1B ROMAGNANO-BUONABITACOLO

PIANO DELLE INDAGINI
 Planimetria con posizionamento delle indagini archeologiche. Tav. 6 di 21

SCALA:
1:2.000

| COMMESSA | LOTTO | FASE | ENTE | TIPO DOC. | OPERA/DISCIPLINA | PROGR. | REV. |
|----------|-------|------|------|-----------|------------------|--------|------|
| RC2A | B1 | R | Z2 | P6 | AH0002 | 006 | A |

| Rev. | Descrizione | Redatto | Data | Verificato | Data | Approvato | Data | Autorizzato Data |
|------|--|---------------------|------------|-------------|------------|-------------|------------|------------------|
| A | Indagine di fattibilità ambientale e culturale | St. Ing. G. Scudato | 09/09/2013 | Dr. Scudato | 09/09/2013 | Dr. Scudato | 09/09/2013 | |

File: RC2AB1R22P6AH0002006A.dwg n. Elab.: 6/21

