

LEGENDA STUDIO ARCHEOLOGICO

TIPI DI PRESENZE ARCHEOLOGICHE

- AREA DI MATERIALE MOBILE (FRAMMENTI FITILI/ELEMENTI LITICI)
- VILLA/INSEDIAMENTO RUSTICO
- RITROVAMENTO SPORADICO
- NECROPOLI/AREA AD USO FUNERARIO
- NON DETERMINATA
- TRACCE DI FREQUENTAZIONE
- STRUTTURA ABITATIVA
- LUOGO DI ATTIVITA' PRODUTTIVA
- INSEDIAMENTO
- STRUTTURE MURARIE
- INFRASTRUTTURA VARIA
- STRUTTURA FORTIFICATA
- INSEDIAMENTO FORTIFICATO
- STRUTTURA PER IL CULTO
- DEPOSIZIONE DI MATERIALE
- INFRASTRUTTURA DI SERVIZIO
- INSEDIAMENTO URBANO
- EDIFICIO TERMALE
- INFRASTRUTTURA ASSISTENZIALE
- INFRASTRUTTURA IDRICA
- TOPONIMO

**INDAGINE ARCHEOLOGICA**

- Saggio archeologico
- Indagine geofisica
- Carotaggio archeologico

**LAYOUT SAGGIO ARCHEOLOGICO**

**FASCE DEL RISCHIO RELATIVO**

- grado alto
- grado medio-alto
- grado medio
- grado medio-basso
- grado basso
- grado nullo

**CRONOLOGIA (applicato al simbolo)**

- Età preistorica
- Età protostorica
- Età arcaica
- Età ellenistica
- Età romana
- Età tardoantica/medievale
- Età moderna
- Più fasi cronologiche
- Età non determinata

**CONFINI COMUNALI E REGIONALI**

- IPOTESI DI ANDAMENTO VIARIO
- ANOMALIE DA FOTO AEREE
- TRACCIATO FERROVIARIO
- VINCOLI ARCHEOLOGICI
- ZONE DI INTERESSE ARCHEOLOGICO (ai sensi dell'art. 142 d.lgs 42/2004 e s.m.l.)

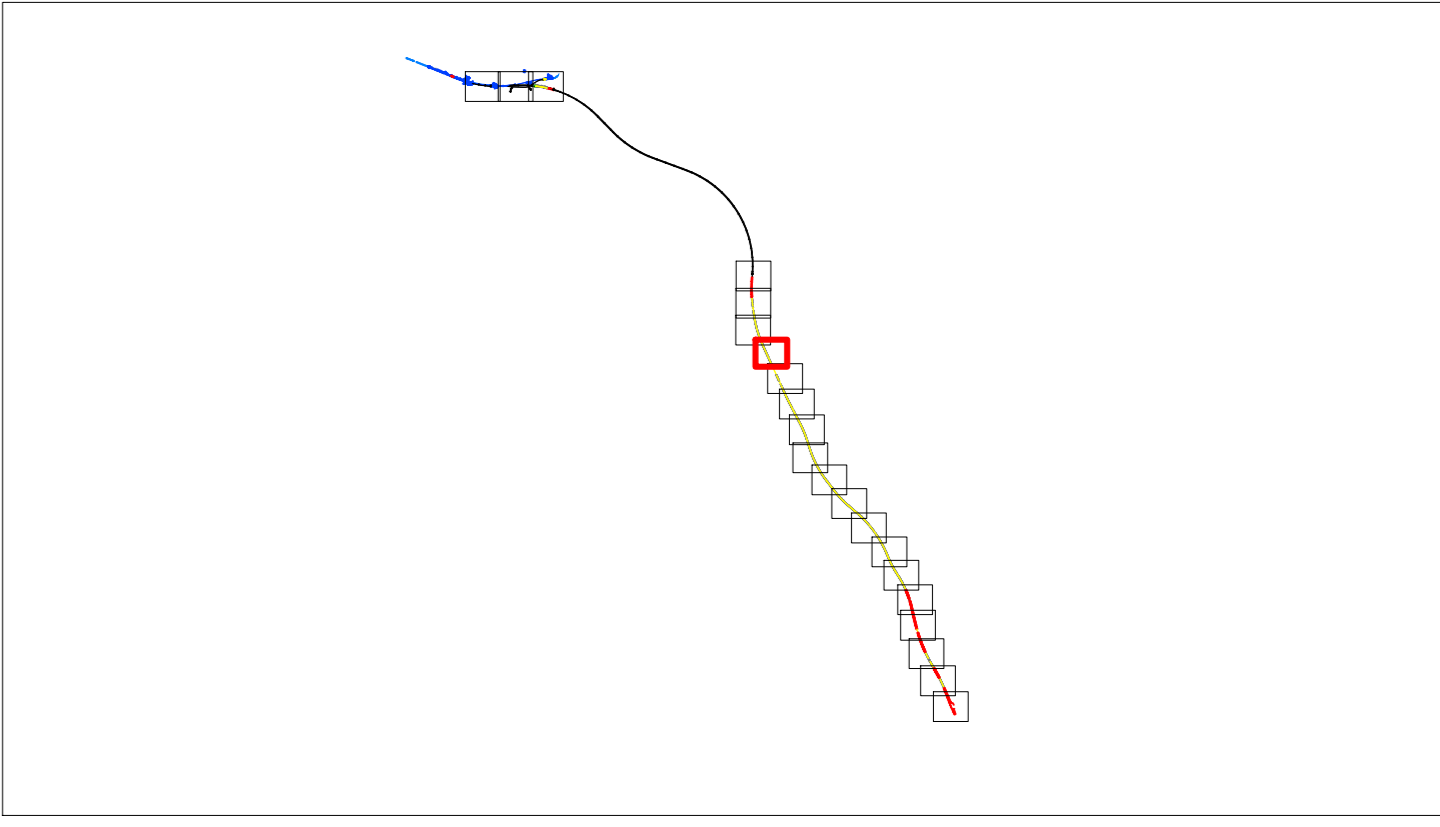

COMMITTENTE:

PROGETTAZIONE:

**U.O. ARCHITETTURA, AMBIENTE E TERRITORIO**  
**S.O. ARCHEOLOGIA**

**PROGETTO DI FATTIBILITA' TECNICA ED ECONOMICA**

**LINEA SALERNO - REGGIO CALABRIA**  
**NUOVA LINEA AV SALERNO - REGGIO CALABRIA**  
**LOTTO 1 BATTIPAGLIA - PRAIA**

ELABORATI GENERALI LOTTO 1B ROMAGNANO-BUONABITACOLO

PIANO DELLE INDAGINI  
 Planimetria con posizionamento delle indagini archeologiche. Tav. 7 di 21

SCALA:  
 1:2.000

Rev.	Descrizione	Redatto	Data	Verificato	Data	Approvato	Data	Autorizzato	Data
A	Insediamento romano di Battipaglia - Impugnazione Culturale	S. Spagnoli	09/09/2013	S. Spagnoli	10/09/2013	S. Spagnoli	10/09/2013		

