Firmato digitalmente da:
Micaela Giovanniello
Data: 20/07/2023 18:38:08

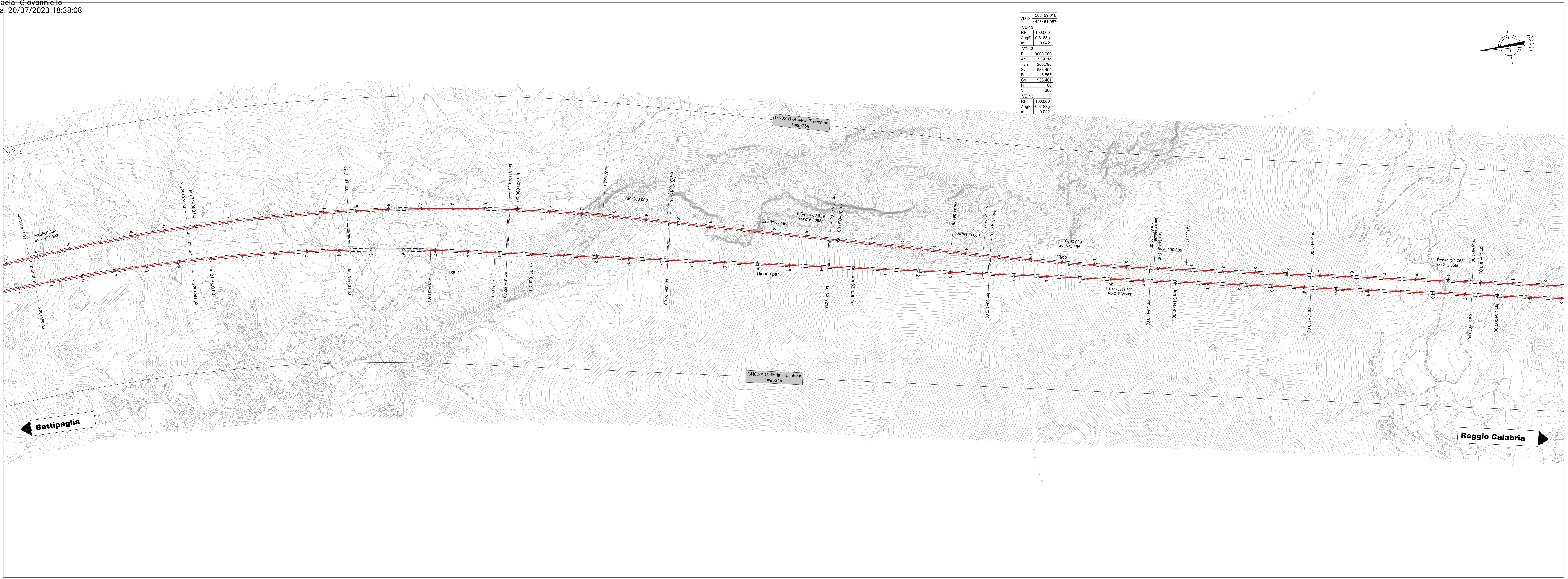

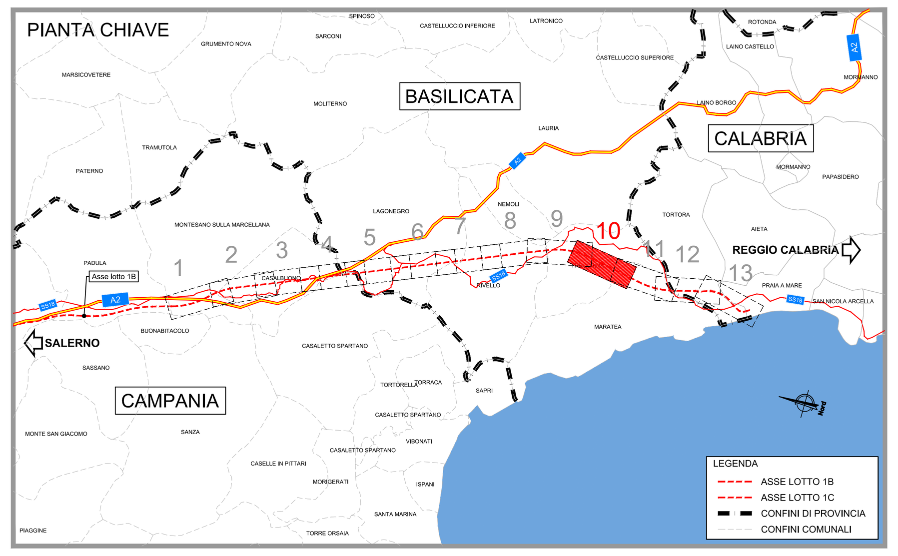

LIVELLETTE

D=-147.617 L=9351.165
P=-15.788‰

PROFILO
ASSE BINARIO PARI

Altezze 1: 500
Lunghezze 1: 5000
Quota rif.: 110.00

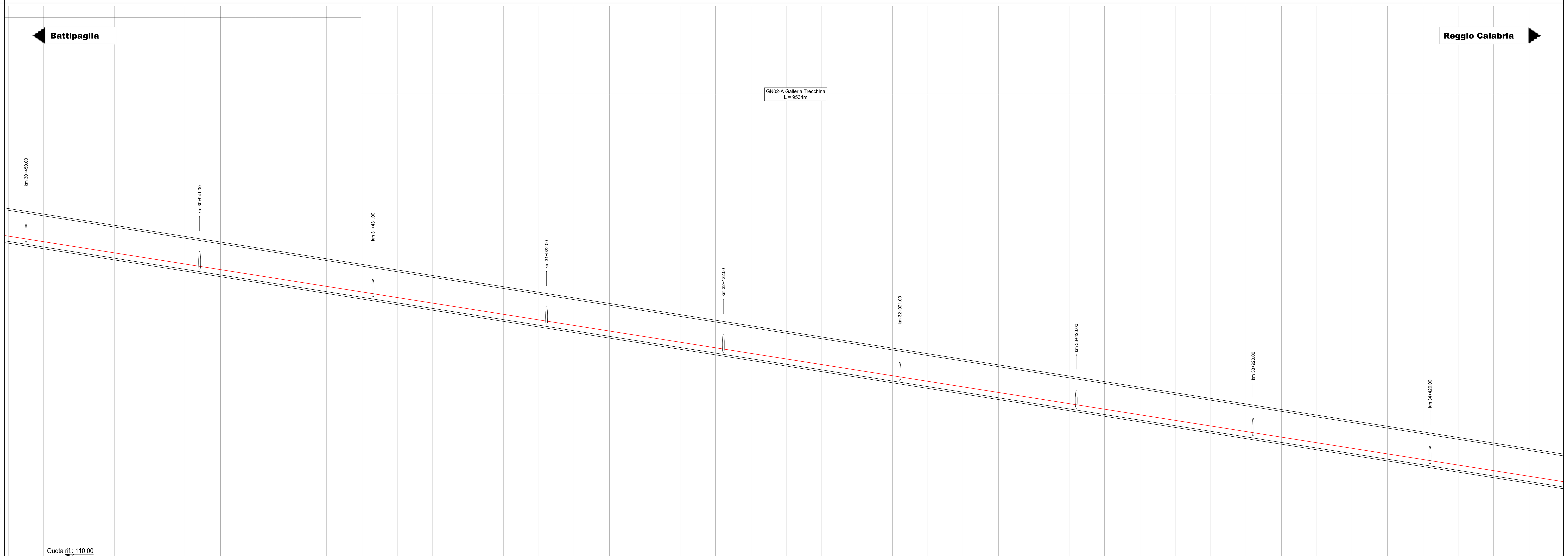

No. SEZIONI	DISTANZE PROGRESSIVE	DISTANZE PARZIALI	QUOTE TERRENO	QUOTE P.F.
316	30400.000	100.000	403.654	200.887
317	30500.000	100.000	432.820	199.308
318	30600.000	100.000	468.664	197.730
319	30700.000	100.000	452.428	196.151
320	30800.000	100.000	439.217	194.572
321	30900.000	100.000	450.781	192.993
322	31000.000	100.000	437.143	191.414
323	31100.000	100.000	441.335	189.836
324	31200.000	100.000	415.274	188.257
325	31300.000	100.000	387.590	186.678
326	31400.000	100.000	383.191	185.099
327	31500.000	100.000	396.610	183.520
328	31600.000	100.000	407.145	181.942
329	31700.000	100.000	404.802	180.363
330	31800.000	100.000	402.773	178.784
331	31900.000	100.000	405.664	177.205
332	32000.000	100.000	421.889	175.626
333	32100.000	100.000	487.494	174.048
334	32200.000	100.000	576.811	172.469
335	32300.000	100.000	609.842	170.890
336	32400.000	100.000	617.265	169.311
337	32500.000	100.000	644.231	167.733
338	32600.000	100.000	681.496	166.154
339	32700.000	100.000	732.297	164.575
340	32800.000	100.000	771.302	162.996
341	32900.000	100.000	833.452	161.417
342	33000.000	100.000	898.054	159.839
343	33100.000	100.000	955.796	158.260
344	33200.000	100.000	990.747	156.681
345	33300.000	100.000	988.899	155.102
346	33400.000	100.000	979.498	153.523
347	33500.000	100.000	941.257	151.945
348	33600.000	100.000	900.524	150.366
349	33700.000	100.000	853.560	148.787
350	33800.000	100.000	858.017	147.208
351	33900.000	100.000	842.035	145.629
352	34000.000	100.000	815.906	144.051
353	34100.000	100.000	833.540	142.472
354	34200.000	100.000	826.263	140.893
355	34300.000	100.000	767.880	139.314
356	34400.000	100.000	705.265	137.736
357	34500.000	100.000	640.030	136.157
358	34600.000	100.000	573.531	134.578
359	34700.000	100.000	556.181	132.999

ETTOMETRICHE

AND. PLAN.: RP=200.00 — L=3868.02

SOPRAELEVAZIONI: 115

VELOCITÀ: Vt = 300 km/h

LEGENDA

- ASSI DI PROGETTO LOTTO "1C"
- NUOVA RECINZIONE
- MARCIAPIEDE ESTERNO "PES"
- MARCIAPIEDE ESTERNO EQUIVALENTE
- OPERE REALIZZATE NEL LOTTO 1B
- DEMOLIZIONI

SISTEMAZIONI IDRAULICHE

- Sistemazioni idrauliche
- Protezione rilevato in materassi tipo "Reno"

NOTA:
Le progressive in sinistra si riferiscono al binario dispari, quelle in destra al binario pari; le progressive delle interferenze/opere/wbs si riferiscono al binario pari.

COMMITTENTE: RFI RETE FERROVIARIA ITALIANA – GRUPPO FERROVIE DELLO STATO ITALIANE

PROGETTAZIONE: ITALFERR – GRUPPO FERROVIE DELLO STATO ITALIANE

U.O. COORDINAMENTO DI SISTEMA PFTE

PROGETTO DI FATTIBILITA' TECNICA ED ECONOMICA

LINEA SALERNO – REGGIO CALABRIA
NUOVA LINEA AV SALERNO – REGGIO CALABRIA
LOTTO 1 BATTIPAGLIA – PRAIA
LOTTO 1C BUONABITACOLO – PRAIA
INFRASTRUTTURA FERROVIARIA

Planoprofilo di progetto su cartografia - Tav.10 di 13

SCALA: 1:5000/500

COMMESSA	LOTTO	FASE	ENTE	TIPO DOC.	OPERA/DISCIPLINA	PROGR.	REV.
RC2A	C1	R	14	L5	IF0000	010	C

Rev.	Descrizione	Redatto	Data	Verificato	Data	Approvato	Data	Autorizzato Data
A	Emissione esecutiva	E.Sellari	Dic-2021	F.Carstorzolo-M.Fabbri	Dic-2021	I.D'Amore	Dic-2021	G.Ingrosso Lug-2023
B	Emissione esecutiva	E.Sellari	Gen-2022	F.Carstorzolo-M.Fabbri	Gen-2022	I.D'Amore	Gen-2022	
C	Emissione esecutiva	L.Rossetti	Lug-2023	G.Gaisa-M.Fabbri	Lug-2023	I.D'Amore	Lug-2023	

File: RC2A.C.1.R.14.L5.IF.00.0.0.010.C

n. Elab.: