

TABELLA VIABILITA' DI ACCESSO AI PIAZZALI

PIAZZALE	PROG. LINEA	PROG. PFT09	PROG. PFT09a	PROG. PFT09b
PIAZZALE 1	41434.85	EMERGENZA	PFT09	514.24/91.65

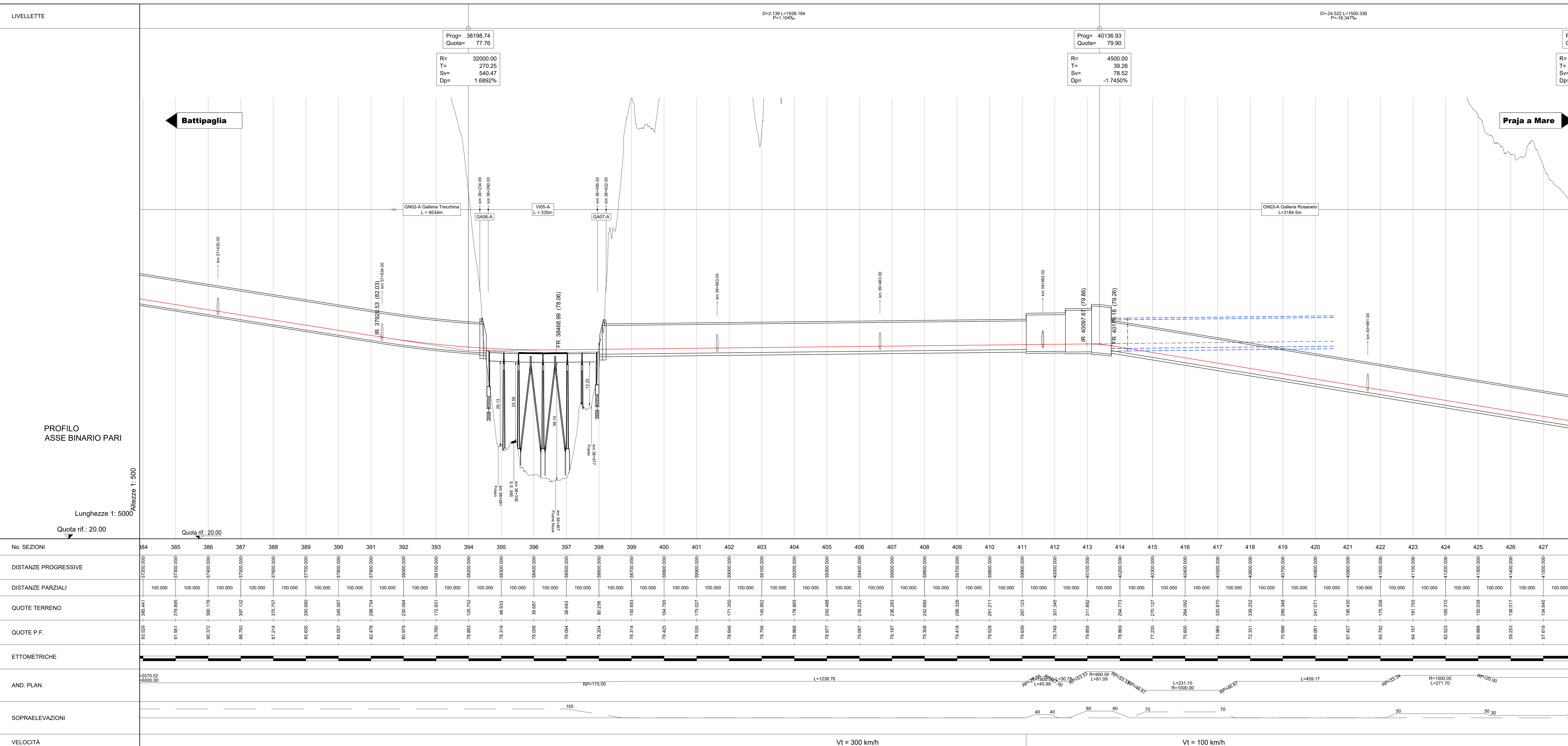

LEGENDA

- ASSI DI PROGETTO LOTTO "1C" NUOVA RECINZIONE
- MARCIAPIEDE ESTERNO "PES"
- MARCIAPIEDE ESTERNO EQUIVALENTE
- OPERE REALIZZATE NEL LOTTO 1B
- DEMOLIZIONI

SISTEMAZIONI IDRAULICHE

- Sistemazioni idrauliche
- Protezione rilevato in materassi tipo "Reno"

NOTA: Le progressive in sinistra si riferiscono al binario dispari, quelle in destra al binario pari; le progressive delle interferenzogenerative si riferiscono al binario pari.

COMMITTENTE: **RFI RETE FERROVIARIA ITALIANA GRUPPO FERROVIE DELLO STATO ITALIANE**

PROGETTAZIONE: **ITALFER**

U.O. COORDINAMENTO DI SISTEMA PFTF

PROGETTO DI FATTIBILITA' TECNICA ED ECONOMICA

LINEA SALERNO - REGGIO CALABRIA
NUOVA LINEA AV SALERNO - REGGIO CALABRIA
LOTTO 1C BUONABITACOLO - PRAIA
INFRASTRUTTURA FERROVIARIA

Planoprofilo di progetto su cartografia - Tav. 12 di 13

SCALA: **1:5000/500**

COMMESSA: **RC2A** LOTTO: **C1** FASE: **R** ENTE: **14** TIPO DOC.: **L5** OPERA/DISCIPLINA: **IF0000** PROGR.: **012** REV.: **E**

Rev.	Descrizione	Redatto	Data	Verificato	Data	Approvato	Data	Autore	Data
A	Emissione esecutiva	E. Sclari	06-2021	E. Sclari	06-2021	[Firma]	06-2021	[Firma]	06-2021
B	Emissione esecutiva	E. Sclari	06-2022	E. Sclari	06-2022	[Firma]	06-2022	[Firma]	06-2022
C	Emissione esecutiva	E. Sclari	06-2022	E. Sclari	06-2022	[Firma]	06-2022	[Firma]	06-2022
D	Disegni Logici e Interferenzogenerative	A. Farina	06-2022	A. Farina	06-2022	[Firma]	06-2022	[Firma]	06-2022
E	Emissione esecutiva	L. Sclari	06-2023	L. Sclari	06-2023	[Firma]	06-2023	[Firma]	06-2023

File: RC2A.C.1.R.14.L5.IF.00.0.0.012.E n. Elab.: