

- PIANTA CHIAVE**
- LEGENDA**
- ASSE DI PROGETTO LOTTO "1C"
  - - - ASSE BP LOTTO "1B" - "2"
  - MARCIAPIEDE ESTERNO "PES"
  - MARCIAPIEDE ESTERNO EQUIVALENTE
  - DEMOLIZIONI

**NOTA:**  
Le progressive in sinistra si riferiscono al binario dispari, quelle in destra al binario pari; le progressive delle interferenze/opere/valve si riferiscono al binario pari.

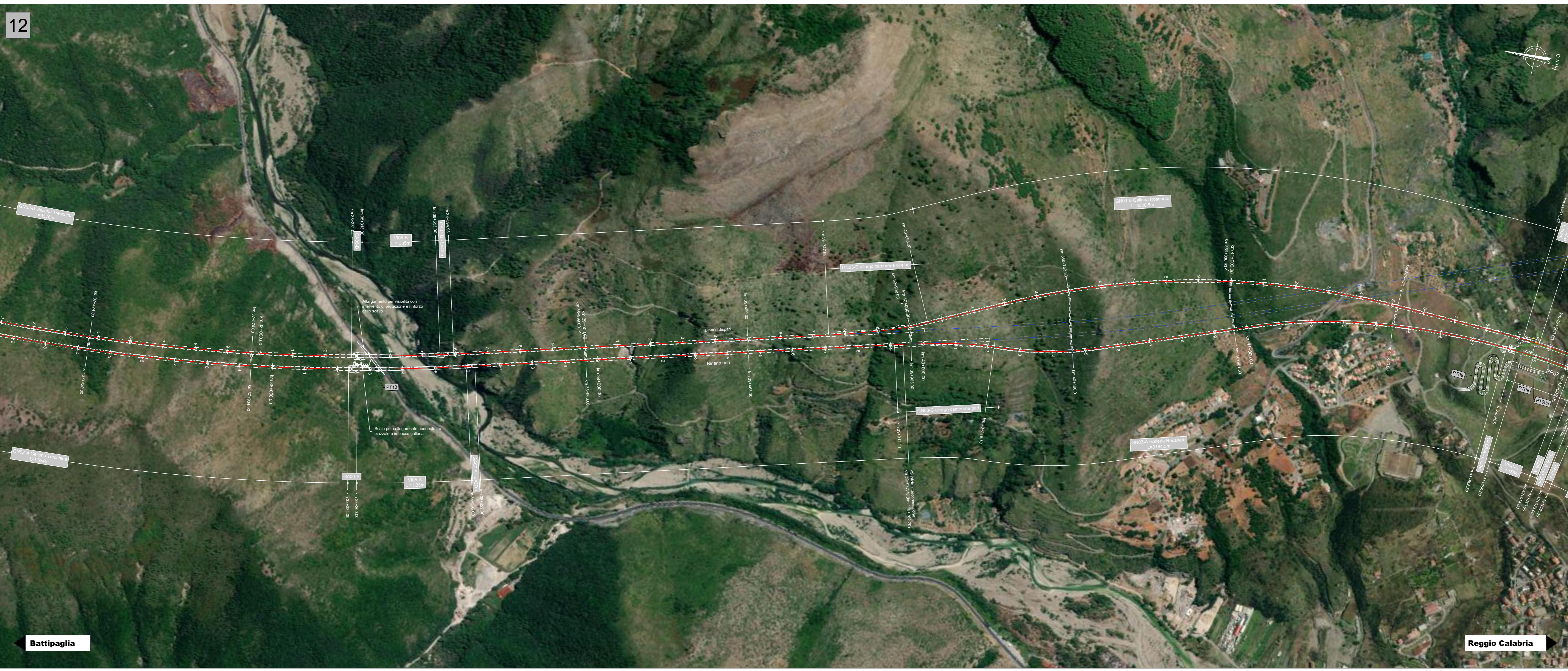

COMITENTE:

PROGETTAZIONE:

**U.O. COORDINAMENTO DI SISTEMA PFTE**

**PROGETTO DI FATTIBILITA' TECNICA ED ECONOMICA**

**LINEA SALERNO – REGGIO CALABRIA**  
**NUOVA LINEA AV SALERNO – REGGIO CALABRIA**  
**LOTTO 1 BATTIPAGLIA – PRAIA**  
**LOTTO 1C BUONABITACOLO – PRAIA**  
**INFRASTRUTTURA FERROVIARIA**

Planimetria di progetto su ortofoto - Tav.6 di 7

SCALA: 1:5000

COMMESSA LOTTO FASE ENTE TIPO DOC. OPERA/DISCIPLINA Progr. REV.

RC2A C1 R 14 P5 1F0000 006 E

Rev.	Descrizione	Redatto	Data	Verificato	Data	Approvato	Data	Autorizzato Data
A	Emissione esecutiva	E. Sebani	04/2021	R. Sebani	04/2021	L. Di Biase	04/2021	04/2021
B	Emissione esecutiva	E. Sebani	05/2022	R. Sebani	05/2022	L. Di Biase	05/2022	05/2022
C	Emissione esecutiva	E. Sebani	05/2022	R. Sebani	05/2022	L. Di Biase	05/2022	05/2022
D	Disegno capio interferenze/CLP	A. Ferrara	06/2022	R. Sebani	06/2022	L. Di Biase	06/2022	06/2022
E	Emissione esecutiva	L. Di Biase	07/2023	R. Sebani	07/2023	L. Di Biase	07/2023	07/2023

File: RC2A.C.1.R.14.P5.IF.00.0.0.006 E n. Elab.: