

Denominazione:

R.01

Comune:

Trento (TN)

Scala:

Grafica

Descrizione del sito

La porzione di territorio si colloca nel comune di Trento, località Mattarello, in zone agricole come definito da PRG.

Dimensioni area di deposito

Circa 62.700 metri quadri

Accessibilità al sito

Il sito è accessibile percorrendo la Via Nazionale.

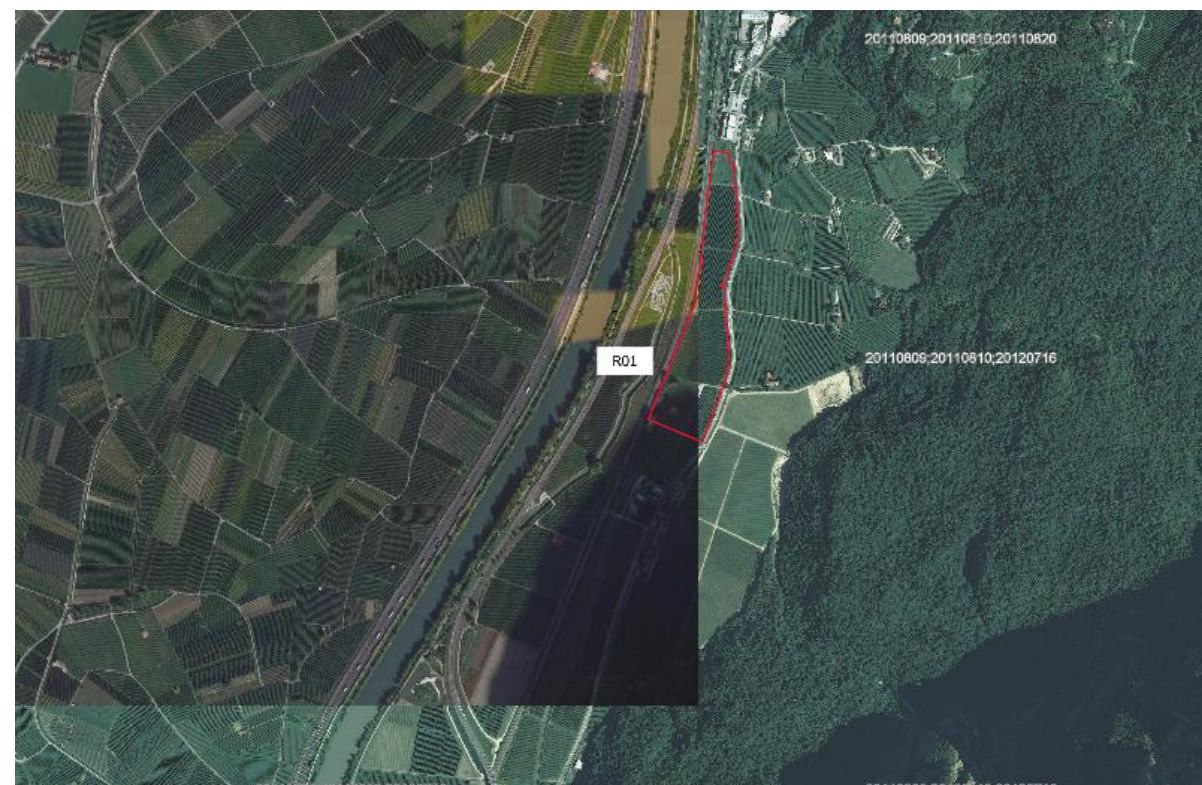

Vista aerea dell'area in cui si inserisce il sito di deposito intermedio

Denominazione: R.01

COROGRAFIA

Comune:

Trento (TN)

Scala:

Grafica

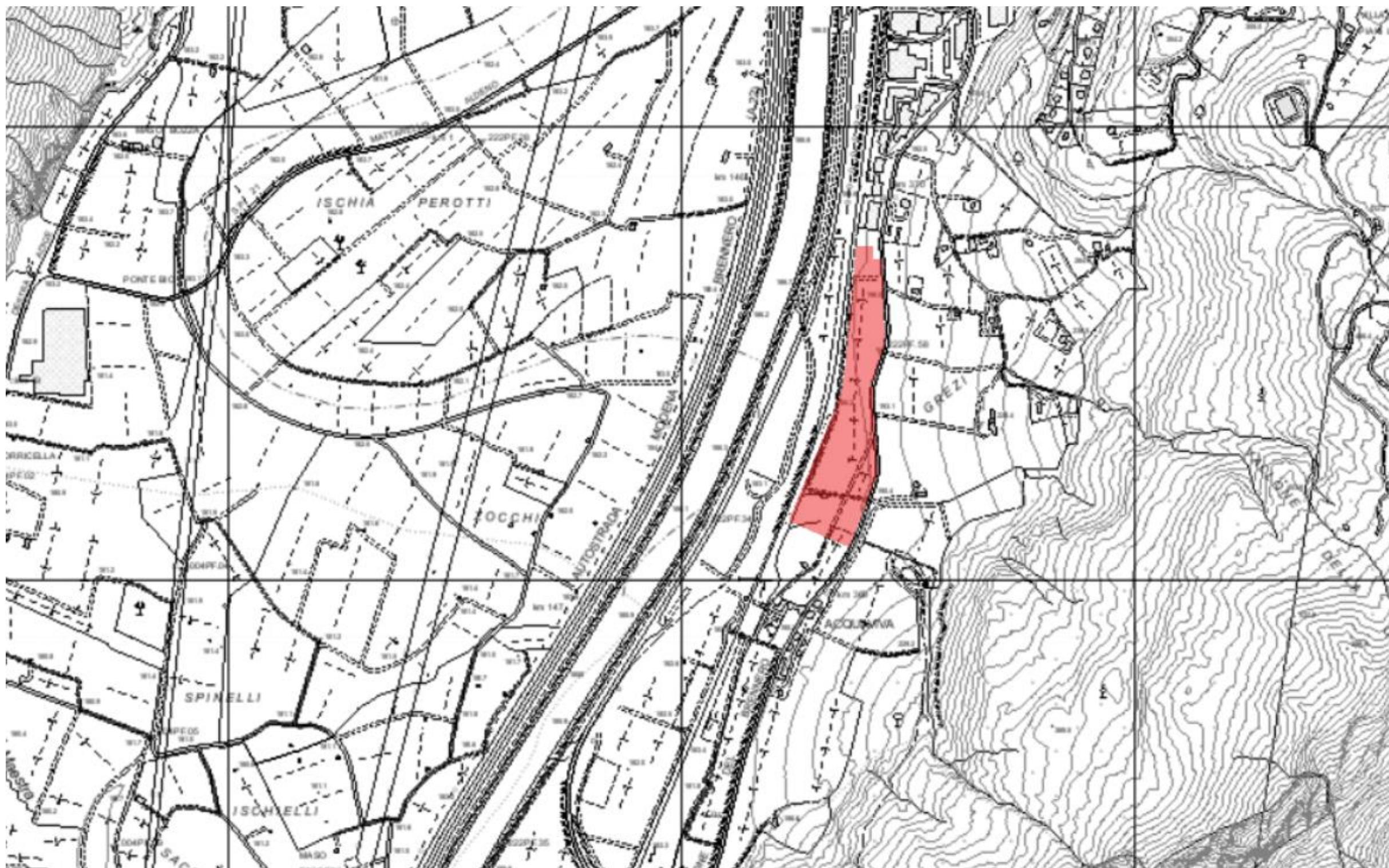

Denominazione: R.01
Inquadramento urbanistico

Comune:
Trento (TN)

1:5.000

Toponimo dell'area:
Trapp.to di Forges

ZONIZZAZIONE PRG COMUNE DI TRENTO

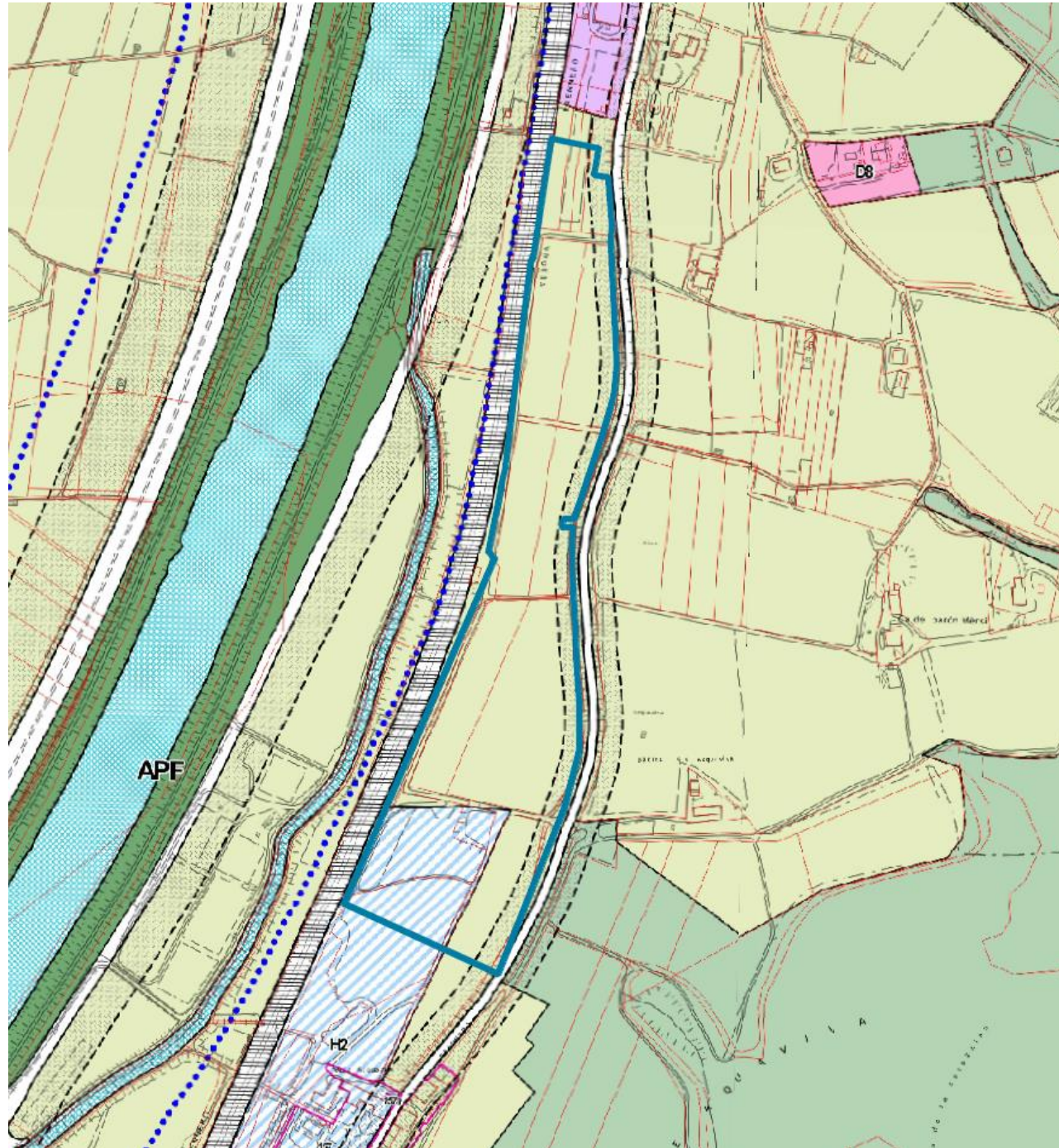

AREE A DESTINAZIONE AGRICOLA, A BOSCO, A PASCOLO E IMPRODUTTIVE			
	E1	Zone agricole di interesse primario	art.58
	E2	Zone agricole di interesse secondario	art.59
	E3	Zone agricole di particolare tutela	art.60
		Aree agricole trasformate a seguito di autorizzazione o accentramento da parte della competente autorità forestale	art.57
	E4	Zone a bosco	art.61
	E5	Zone a pascolo	art.62
	E6	Zone improduttive	art.63

AREE DESTINATE PREVALENTEMENTE AD ATTIVITÀ ECONOMICHE			
	D1a	Zone produttive del settore secondario esistenti e di completamento di livello provinciale	art.45
	D1b	Zone produttive del settore secondario esistenti e di completamento di livello locale	art.45
	D2a	Zone produttive del settore secondario di nuovo impianto di livello provinciale	art.46
	Dn	Zone produttive del settore secondario di nuovo impianto di livello locale multifunzionale	art.46
	D2c	Zone produttive del settore secondario di nuovo impianto di livello locale destinate ad attività artigianali	art.46
	D2d	Zone produttive del settore secondario di nuovo impianto di livello locale multifunzionale a carattere speciale	art.46
	D3	Zone produttive del settore secondario di riserva	art.47
	D3a	Zone produttive di riserva per attività a servizio dell'agricoltura	art.47 bis

AREE PER IL VERDE E I SERVIZI PRIVATI			
	H1	Zone destinate ai servizi privati	art.71
	H1.	Zone destinate ai servizi privati	art.71, co.3
	H2	Zone destinate a verde privato	art.72
	H2.	Zone destinate a verde privato	art.72, co.2 bis

	n	Aie	Arete, edifici e complessi isolati di interesse culturale, storico, artistico e documentario (perimetro)	art.34
--	---	-----	--	--------