

# Pitagora S.r.l.

*Spett.li*

**Ministero dell'ambiente e della sicurezza energetica**

*Commissione Tecnica PNRR - PNIEC*

**ID\_9812**

Via PEC: [compniec@pec.mite.gov.it](mailto:compniec@pec.mite.gov.it)

**Ministero dell'ambiente e della sicurezza energetica**

*Direzione Generale Valutazioni ambientali*

*Divisione V - Procedure di valutazione VIA e VAS*

**ID\_9812**

Via PEC: [va@pec.mite.gov.it](mailto:va@pec.mite.gov.it)

*e, p.c.*

*Spett.li*

**Ministero della Cultura**

*Soprintendenza speciale per il Piano Nazionale di Ripresa e Resilienza*

Via PEC: [ss-pnrr@pec.cultura.gov.it](mailto:ss-pnrr@pec.cultura.gov.it)

Prot. PITA\_083-23\_PEC\_VM

Roma, 17 gennaio 2024

**OGGETTO: OSSERVAZIONI [ID\_9812]. Procedura di VIA PNIEC-PNRR ai sensi dell'articolo 23 del D.lgs. 152/2006, relativa al progetto di un impianto eolico costituito da n. 8 (otto) aerogeneratori aventi potenza complessiva pari a 49,60 MW relative opere di connessione alla RTN, da realizzarsi nei Comuni di Isola di Capo Rizzuto (KR), Cutro (KR), Crotone (KR) e Scandale (KR). Proponente: Energia Levante S.r.l.**

Con riferimento all'oggetto, la scrivente società **Pitagora S.r.l.**, avente sede legale via Achille Campanile 73, 00144 – Roma (RM), codice fiscale e Partita IVA n. 02303900803, numero di iscrizione al Registro delle Imprese di Roma RM - 1204523, in persona del suo legale rappresentante *pro tempore* dott. Klaus Falgiani, PEC [accionapitagora@legalmail.it](mailto:accionapitagora@legalmail.it) (di seguito per brevità la “Società” o “Pitagora”) fa presente quanto segue.

## PREMESSO CHE

1. la Società è titolare degli impianti eolici denominati “S. Anna” e “Pitagora” ubicati nei comuni di Isola di Capo Rizzuto (KR) e Cutro (KR), autorizzati in forza delle Autorizzazioni Uniche rilasciate rispettivamente con decreto n. 2340 emesso in data 04 marzo 2010 (di seguito l’“**Impianto S. Anna**”) e decreto n. 1603 del 03 marzo 2006 (di seguito l’“**Impianto Pitagora**”).



### **Pitagora S.r.l.**

Sede Legale: Via Achille Campanile, 73 – 00144 Roma (RM)

Capitale sociale: 10.000,00 i.v.

Società unipersonale

Registro imprese – Roma: C.F. e P. IVA n. 02303900803

R.E.A. – Roma: n. 1204523

Tel. +39 06 50514225 - Fax +39 06 5014551

Direzione e coordinamento: Acciona Energía Internacional S.A.

# Pitagora S.r.l.

2. Durante il mese di novembre 2023, la scrivente Pitagora ha appreso che la società **Energia Levante S.r.l.** con sede legale Viale Luca Guarico n.9/11, CAP 00143, Roma, P.IVA 10240591007, con istanza del 10 maggio 2023 ha promosso, dinanzi al Ministero dell'Ambiente e della Sicurezza Energetica ai sensi dell'art.23 del D.Lgs.152/2006, istanza di VIA per la realizzazione di un impianto di produzione di energia elettrica da fonte eolica e relative opere connesse e infrastrutture indispensabili, denominato Parco Eolico "Fauci" con potenza complessiva superiore a 49,60 MW da realizzarsi nei comuni di Isola di Capo Rizzuto (KR), Cutro (KR), Crotone (KR) e Scandale (KR) (di seguito, il "**Progetto Fauci**").
3. Dall'analisi della documentazione progettuale pubblicata sul Portale Valutazioni e Autorizzazioni ambientali di Codesto Spettabile Ministero (di seguito "**Portale VA**"), si evince la manifesta interferenza tecnica e funzionale del Progetto Fauci sia con l'area dell'Impianto S. Anna che con quella dell'Impianto Pitagora, entrambi in esercizio rispettivamente da oltre 13 (tredici) e 15 (quindici) anni.
4. La posizione e la prossimità del Progetto Fauci sono tali da interferire con la normale produttività ed il sicuro esercizio dell'Impianto S. Anna, pregiudicandone l'attuale redditività a causa del c.d. effetto scia che si innescherebbe qualora venisse dato seguito al Progetto Fauci. In particolare, come visibile nelle tavole in Allegato A, oltre alla sovrapposizione dell'area sottesa dal Progetto Fauci con le aree dei due Impianti esistenti, si fa presente la distanza minima individuata tra l'esistente aerogeneratore A9 e quello del Progetto Fauci F7.
5. Inoltre, come visibile nella tavola in Allegato B, anche la collocazione del cavidotto del Progetto Fauci interferisce e si sovrappone con i tracciati dei cavidotti di entrambi gli Impianti S. Anna e Pitagora, già esistenti, e che già occupano la maggior parte dei tratti della provinciale n° SP43 della provincia di Crotone.

**Tutto ciò premesso pertanto la scrivente Società**

## **CHIEDE**

A Codesto Spettabile Ministero di voler rigettare l'istanza di valutazione di impatto ambientale presentata *ex art. 23 ss. Del D.lgs. 152/2006* dalla società Energia Levante S.r.l. in relazione al Progetto Fauci, alla luce delle molteplici criticità evidenziate e, in particolare, in ragione della prevista localizzazione del progetto in un areale interferente e sovrapposto a quello degli Impianti S. Anna e Pitagora già esistenti.

In attesa di un cortese riscontro, si porgono Cordiali Saluti,

Il richiedente **Pitagora S.r.l.**



**Pitagora S.r.l.**

Sede Legale: Via Achille Campanile, 73 – 00144 Roma (RM)

Capitale sociale: 10.000,00 i.v.

Società unipersonale

Registro imprese – Roma: C.F. e P. IVA n. 02303900803

R.E.A. – Roma: n. 1204523

Tel. +39 06 50514225 - Fax +39 06 5014551

Direzione e coordinamento: Acciona Energía Internacional S.A.

# Pitagora S.r.l.

## ALLEGATO A – Interferenza Progetto Fauci con impianti esistenti

Legenda:



- Impianto S. Anna (diametro rotore 90 m)



- Impianto Isola (diametro rotore 58 m)



- Aerogeneratore Progetto Fauci (diametro rotore 170 m)

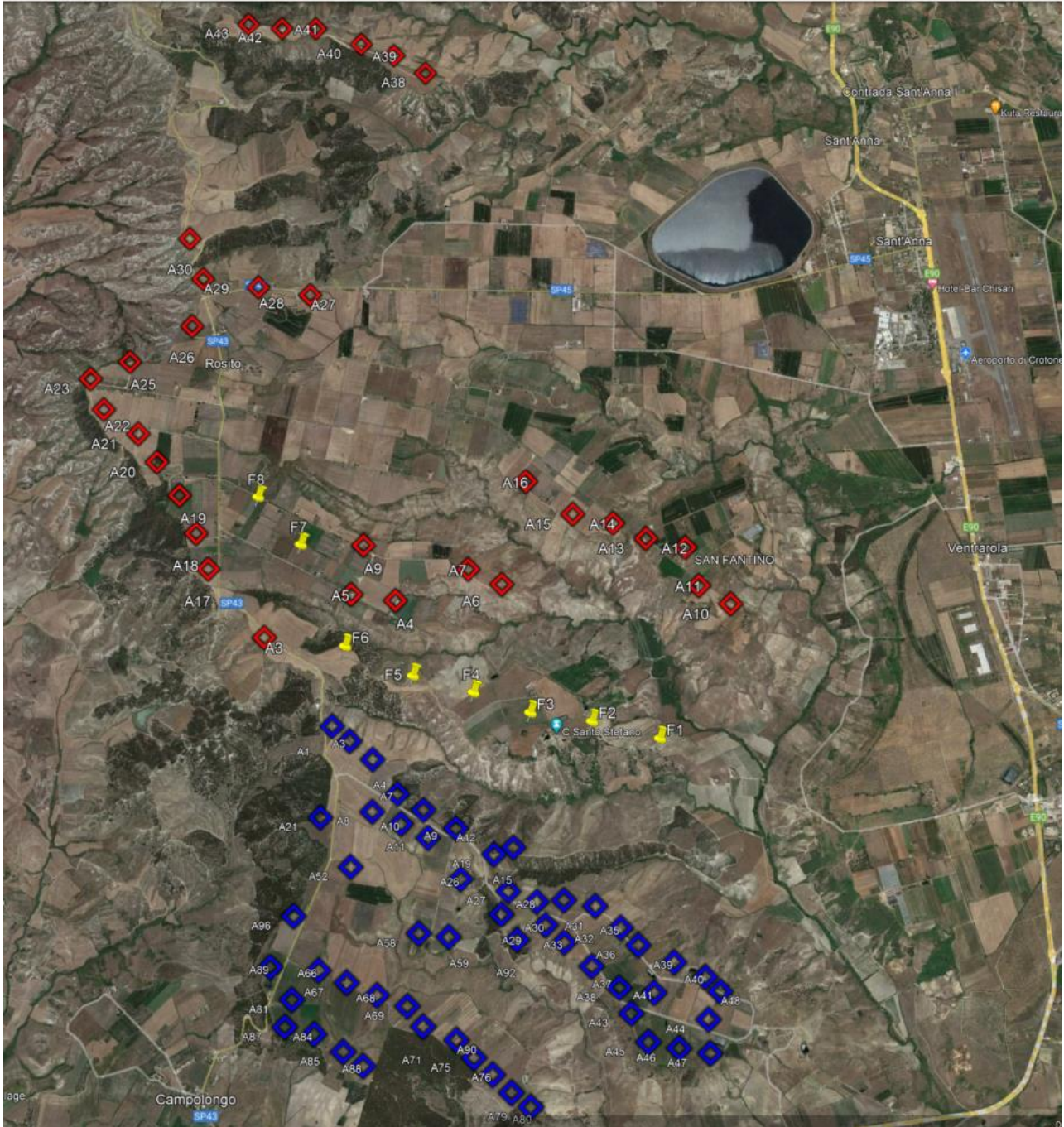

### Pitagora S.r.l.

Sede Legale: Via Achille Campanile, 73 – 00144 Roma (RM)

Capitale sociale: 10.000,00 i.v.

Società unipersonale

Registro imprese – Roma: C.F. e P. IVA n. 02303900803

R.E.A. – Roma: n. 1204523

Tel. +39 06 50514225 - Fax +39 06 5014551

Direzione e coordinamento: Acciona Energía Internacional S.A.

# Pitagora S.r.l.



## **Pitagora S.r.l.**

Sede Legale: Via Achille Campanile, 73 – 00144 Roma (RM)

Capitale sociale: 10.000,00 i.v.

Società unipersonale

Registro imprese – Roma: C.F. e P. IVA n. 02303900803

R.E.A. – Roma: n. 1204523

Tel. +39 06 50514225 - Fax +39 06 5014551

Direzione e coordinamento: Acciona Energía Internacional S.A.

# Pitagora S.r.l.

## ALLEGATO B – Sovrapposizione tracciati cavidotto in media tensione Progetto Fauci con cavidotti in media tensione degli impianti esistenti

Legenda:

- - Cavidotto MT Impianto S.Anna
- - Cavidotto MT Impianto Isola
- - Cavidotto MT Progetto Fauci

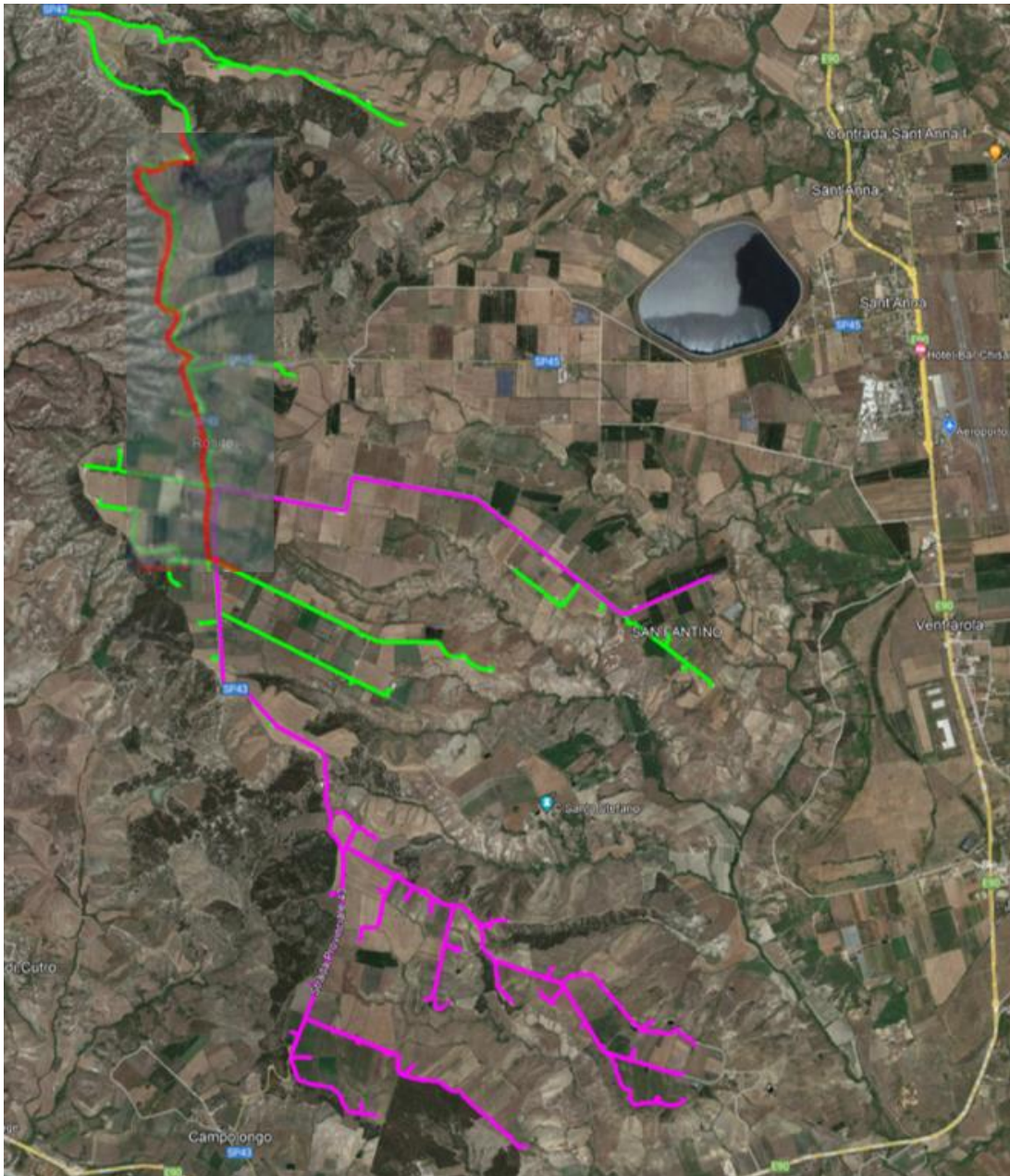

### Pitagora S.r.l.

Sede Legale: Via Achille Campanile, 73 – 00144 Roma (RM)  
Capitale sociale: 10.000,00 i.v.  
Società unipersonale  
Registro imprese – Roma: C.F. e P. IVA n. 02303900803  
R.E.A. – Roma: n. 1204523  
Tel. +39 06 50514225 - Fax +39 06 5014551  
Direzione e coordinamento: Acciona Energía Internacional S.A.