

- LEGENDA**
- Area disponibile
  - ▨ Area impianto agro-fotovoltaico
  - Cavo MT esterno all'area disponibile
  - Linea Favara-Chiaramonte Guffi 220kV
  - Stazione utente di trasformazione
  - SSE di connessione
  - Confini provinciali
  - Confini comunali
- REGIMI NORMATIVI AGRIGENTO**
- Contesti
  - Livello di tutela 1
  - Livello di tutela 2
  - Livello di tutela 3
  - Area di recupero
  - Aree di recupero - art.51 Nda
  - Paesaggi locali
  - Indirizzi e direttive
  - Fascia di rispetto della costa - art.54 Nda
- REGIMI NORMATIVI CALTANISSETTA**
- Paesaggi locali
  - Contesti
  - Livello di tutela 1
  - Livello di tutela 2
  - Livello di tutela 3
  - Area di recupero
- Cartografia di base: CTR 1:10000, fonte SITR  
 Cartografia tematica: Carta dei regimi normativi, fonte SITR

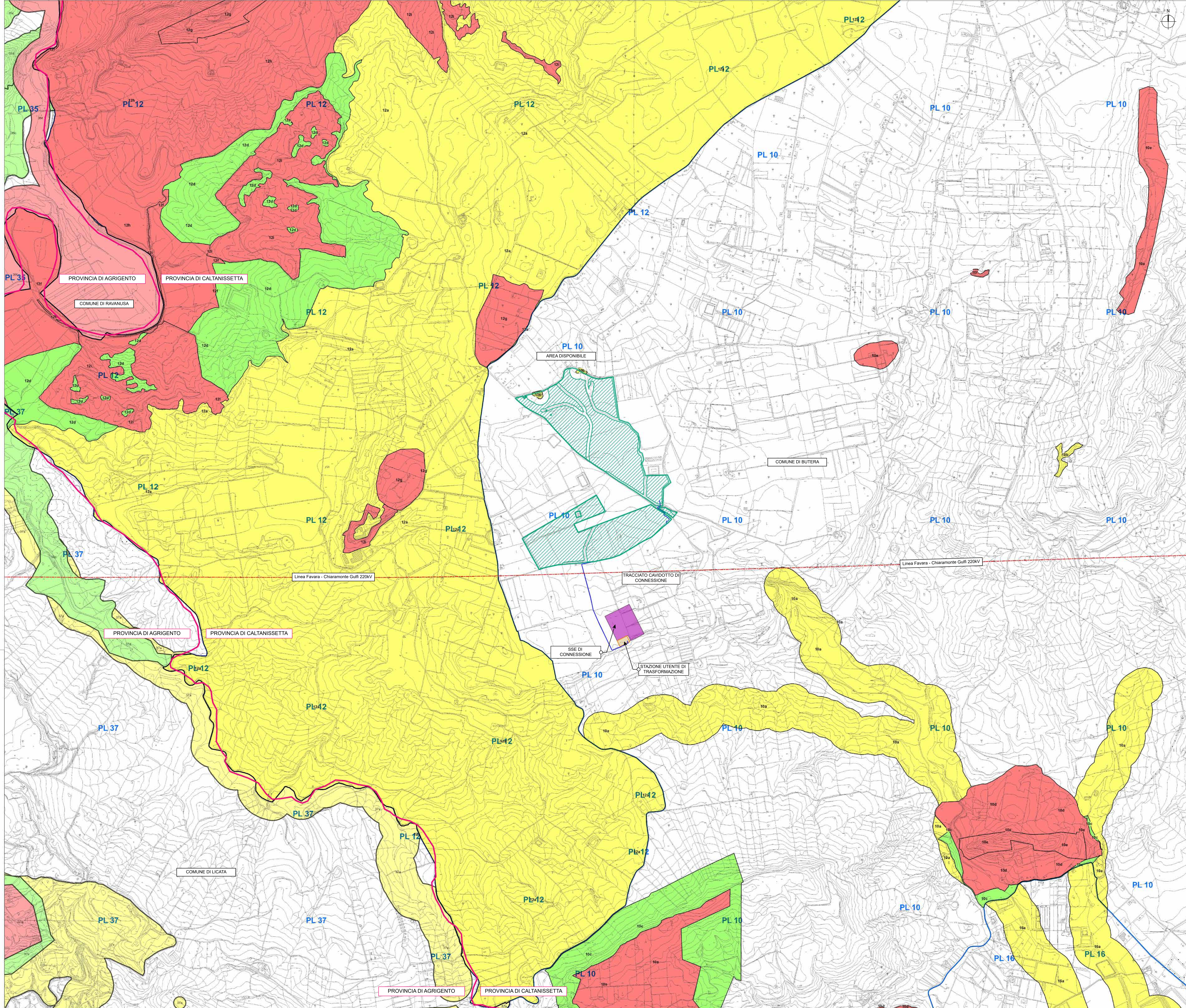

**REGIONE SICILIA**  
 PROVINCIA DI CALTANISSETTA  
 COMUNE DI BUTERA

**OGGETTO**  
 PROGETTO PER LA REALIZZAZIONE DI UN IMPIANTO AGRO-FOTOVOLTAICO E DELLE OPERE E INFRASTRUTTURE CONNESSE, NEL COMUNE DI BUTERA (CL) DELLA POTENZA IN IMMISSIONE PARI A 44.98 MW, DENOMINATO "BALLERINA".  
 STUDIO DI IMPATTO AMBIENTALE

**PROPONENTE**  
**EDISON**  
 Edison Rinnovabili S.p.A.

**TITOLO**  
 CARTA DEI REGIMI NORMATIVI (LIVELLI DI TUTELA)

**PROGETTISTI**  
 Ing. Ignazio Scorrino  
 Dott. Ing. Girolamo Gorgone

**CODICE ELABORATO**  
 ERIN-BU\_T\_07\_B\_S  
 SCALA 1:10000

N° Rev.	DESCRIZIONE	DATA	ELABORATO	VERIFICATO	APPROVATO

**RIF. PROGETTO**  
 N. \_\_\_\_\_

**NOME FILE DI STAMPA**  
 \_\_\_\_\_

**SCALA DI STAMPA FILE**  
 \_\_\_\_\_

COPYRIGHT EDISON RINNOVABILI S.p.A. - TUTTI I DIRITTI SONO RISERVATI A NORMA DI LEGGE