

- LEGENDA**
- Area disponibile
  - Area impianto agro-fotovoltaico
  - Cavo MT esterno all'area disponibile
  - Linea Favara-Chiaramonte Gulfi 220kV
  - Stazione utente di trasformazione
  - SSE di connessione
  - Confini provinciali
  - Confini comunali
- BENI PAESAGGISTICI**
- Paesaggi locali
  - Zone umide - art.142, lett. i, D.lgs.42/04
  - Vincoli Archeologici art.10 D.lgs. 42/04
  - Aree di interesse archeologico - art.142, lett. m, D.lgs.42/04
  - Aree di riserva regionali - art.142, lett. f, D.lgs.42/04
  - Aree costa 300m - art.142, lett. a, D.lgs. 42/04
  - Aree laghi 300m - art.142, lett. b, D.lgs. 42/04
  - Aree fiumi 150m - art.142, lett. c, D.lgs.42/04
  - Aree boscate - art.142, lett. g, D.lgs.42/04
  - Aree tutelate - art.136, D.lgs.42/04
  - Aree tutelate - art.134, lett. c, D.lgs. 42/04
- VINCOLO IDROGEOLOGICO**
- Vincolo idrogeologico
- Cartografia di base: CTR 1:10000, fonte SITR  
Cartografia tematica: Carta dei beni paesaggistici - Vincolo idrogeologico, fonte SITR

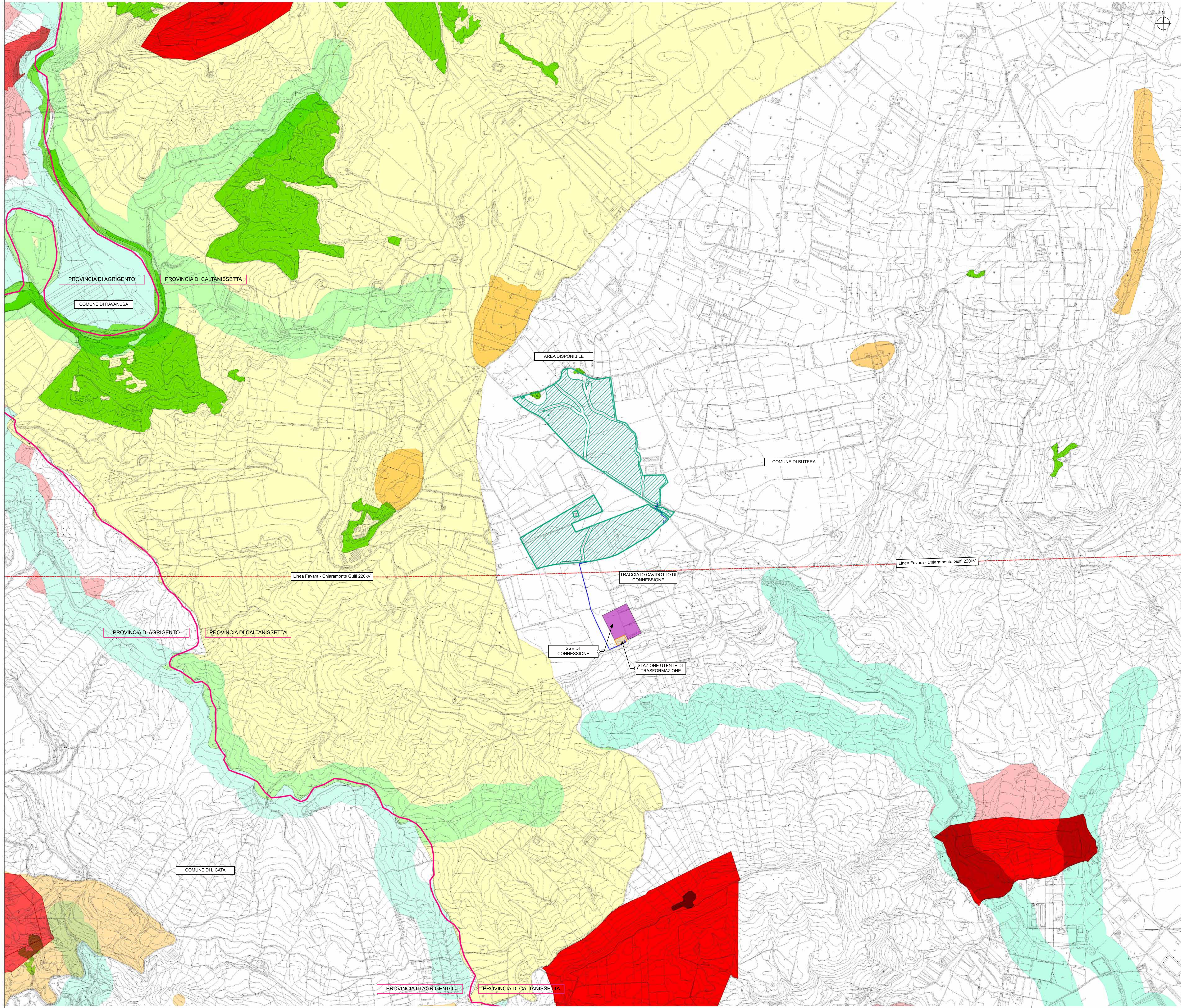

**REGIONE SICILIA**  
**PROVINCIA DI CALTANISSETTA**  
**COMUNE DI BUTERA**

**OGGETTO**

PROGETTO PER LA REALIZZAZIONE DI UN IMPIANTO AGRO-FOTOVOLTAICO E DELLE OPERE E INFRASTRUTTURE CONNESSE, NEL COMUNE DI BUTERA (CL) DELLA POTENZA IN IMMISSIONE PARI A 44,98 MW, DENOMINATO "BALLERINA".

**STUDIO DI IMPATTO AMBIENTALE**

**PROPONENTE**

Edison Rinnovabili S.p.A.

**TITOLO**

CARTA DEI VINCOLI SU CTR - VINCOLO IDROGEOLOGICO - GALASSO

**PROGETTISTI**

Ing. Grazia Scorrino

Dott. Ing. Giacomo Gorgone

**CODICE ELABORATO**

ERIN-BU\_T\_28\_B\_S

SCALA 1:10000

N° Rev.	SECCIONE/REVISIONE	DATA	ELABORATO	VERIFICATO	APPROVATO

**RIF. PROGETTO**

N. \_\_\_\_\_

**NOME FILE DI STAMPA**

SCALA DI STAMPA DA FILE

COPYRIGHT EDISON RINNOVABILI S.P.A. - TUTTI I DIRITTI SONO RISERVATI A NORMA DI LEGGE