

TRATTO A - CARTA DELLE RISORSE NATURALI: SUOLO, VEGETAZIONE E BIODIVERSITA'

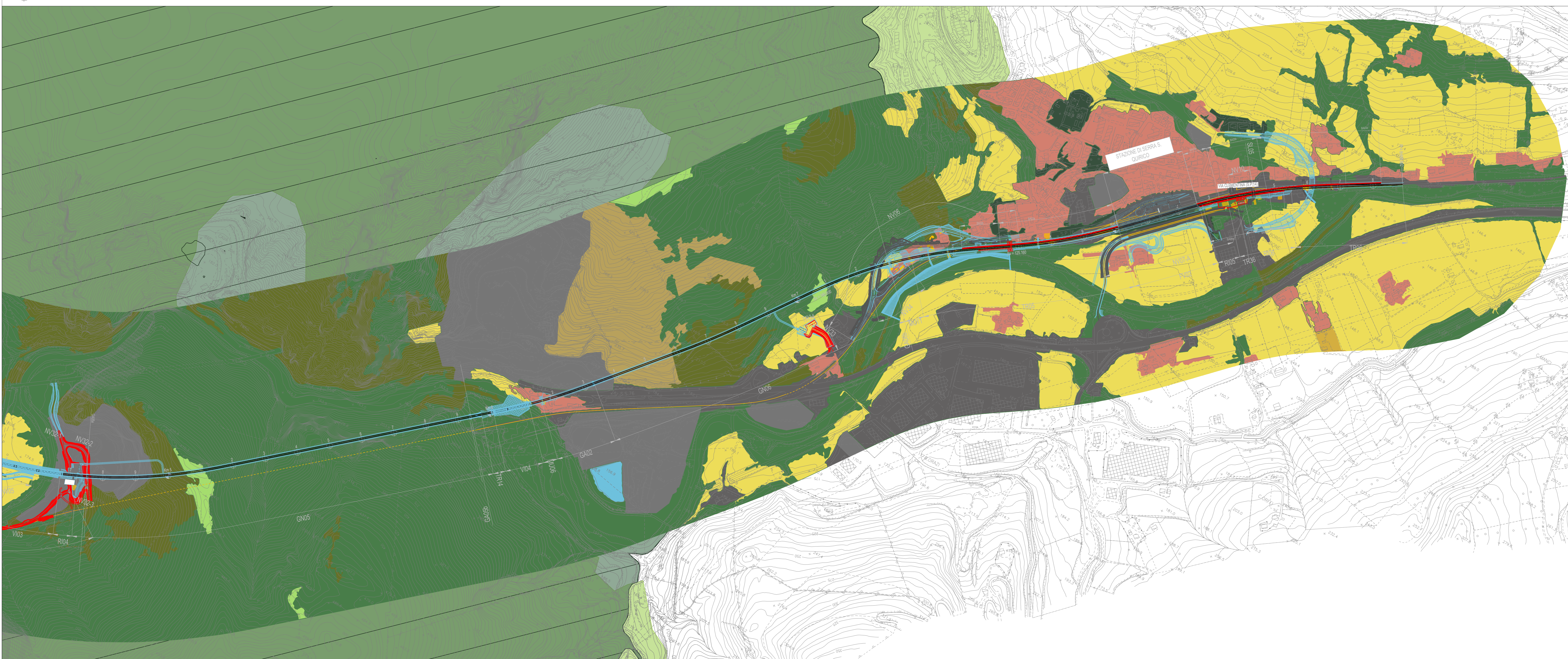

TRATTO B - CARTA DELLE RISORSE NATURALI: SUOLO, VEGETAZIONE E BIODIVERSITA'

KEY PLAN

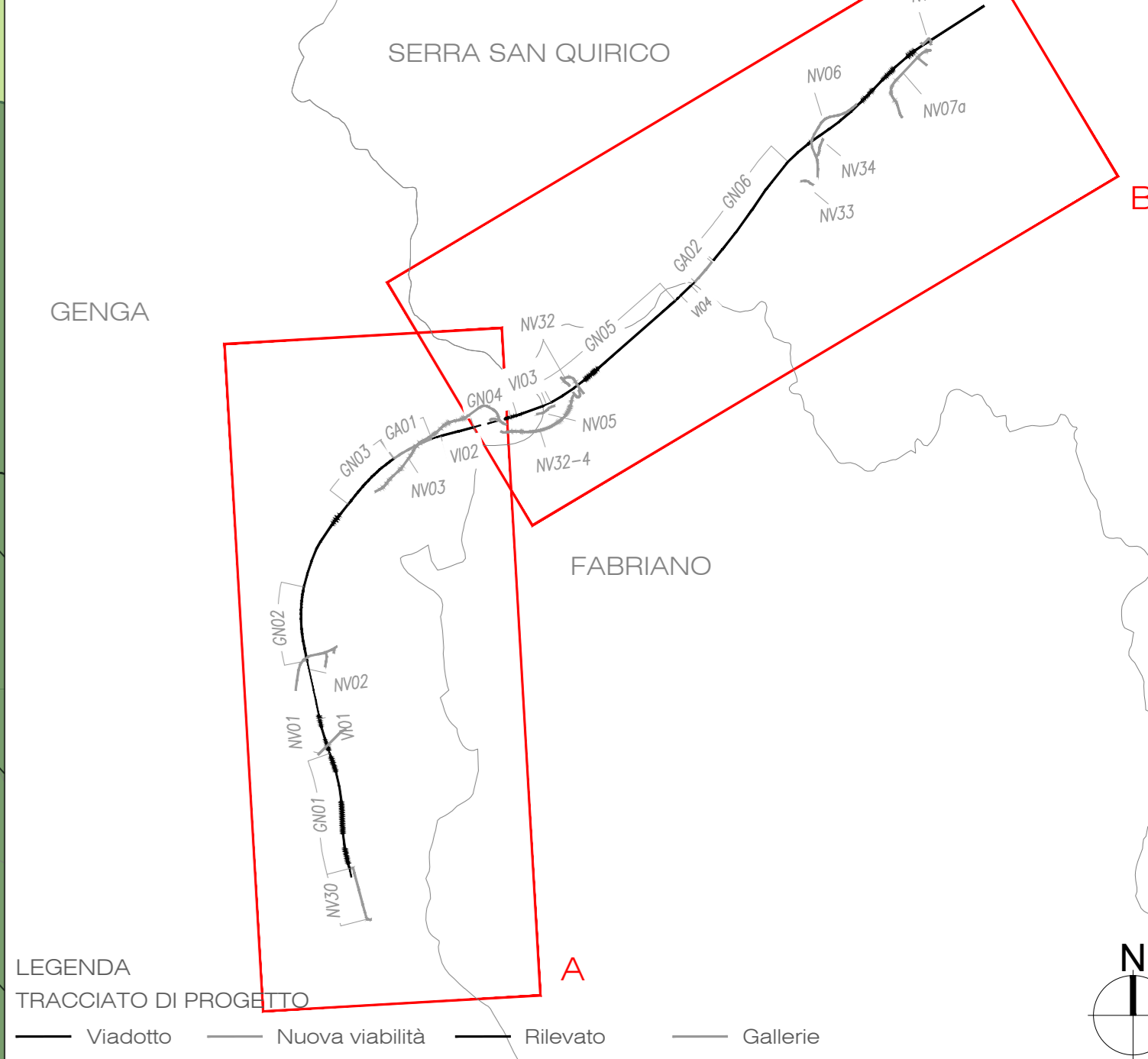

LEGENDA DI PROGETTO

Viadotto Nuova viabilità Rilevato Gallerie

LEGENDA

- RISORSE AMBIENTALI**
- AREE COPERTE DA SOPRASUOLI NATURALI**
- Zone boscate
 - Zone con vegetazione arbustiva e/o erbacea
 - Zone aperte con vegetazione rada e/o assente
 - Prati stabili
- ACQUE INTERNE**
- Acque continentali
- AREE IMPERMEABILIZZATE**
- Zone estrattive, cantieri, discariche
 - Zone verdi artificiali non agricole
 - Zone industriali, commerciali e infrastrutturali
- INSEDIAMENTO**
- Zone urbanizzate
- AREE AGRICOLE**
- Seminativi
 - Colture permanenti
- AREE TUTELATE A VALENZA AMBIENTALE**
- SIC/ZSC:
- IT5320002 Valle Scappuccia
 - IT5320004 Gola della Rossa
 - IT5320003 Gola di Frasassi
 - IT5320012 Valle Vite - Valle dell'Acquarella
- ZPS:
- IT5320015 Valle Scappuccia
 - IT5320017 Gola della Rossa e di Frasassi
 - IT5330025 Monte San Vicino e Monte Carfaiolo
- AREE NATURALI PROTETTE**
- Parco Naturale regionale della Gola della Rossa e di Frasassi ai sensi della L.R. 27 del 02/09/1997

- TRACCIATO DI PROGETTO**
- PFTF assentito / affinamenti progettuali
 - PFTF ottemperanza
 - PFTF+ pari variate
 - Barriere antirumore
 - Demolizioni
 - Aree di cantiere soggette a ripristino dello stato ante-operam per le parti non interessate in via definitiva dalle opere ferroviarie e stradali
- 0 250 500 m

COMMITTENTE:

PROGETTAZIONE:

DIREZIONE PROGETTAZIONE
 U.O. ARCHITETTURA, AMBIENTE E TERRITORIO
 S.O. AMBIENTE ED ENERGY SAVING

PROGETTO DI FATTIBILITA' TECNICA ECONOMICA
 RADDOPPIO INFRASTRUTTURALE ORTE-FALCONARA
 RADDOPPIO DELLA TRATTA PM228-CASTELPLANIO

LOTTO 2
 Studio di Impatto Ambientale
 Carta delle risorse naturali: suolo vegetazione biodiversità

SCALA: 1:5.000

Rev.	Descrizione	Redatto	Data	Verificato	Data	Approvato	Data	Autorizzato	Data
A	Emissione esecutiva	M. Neri	2023	G. Spigoli	2023	C. Scattoli	2023	C. Scattoli	2023

IRFP02R22NSA001002A.dwg n. Elab.: