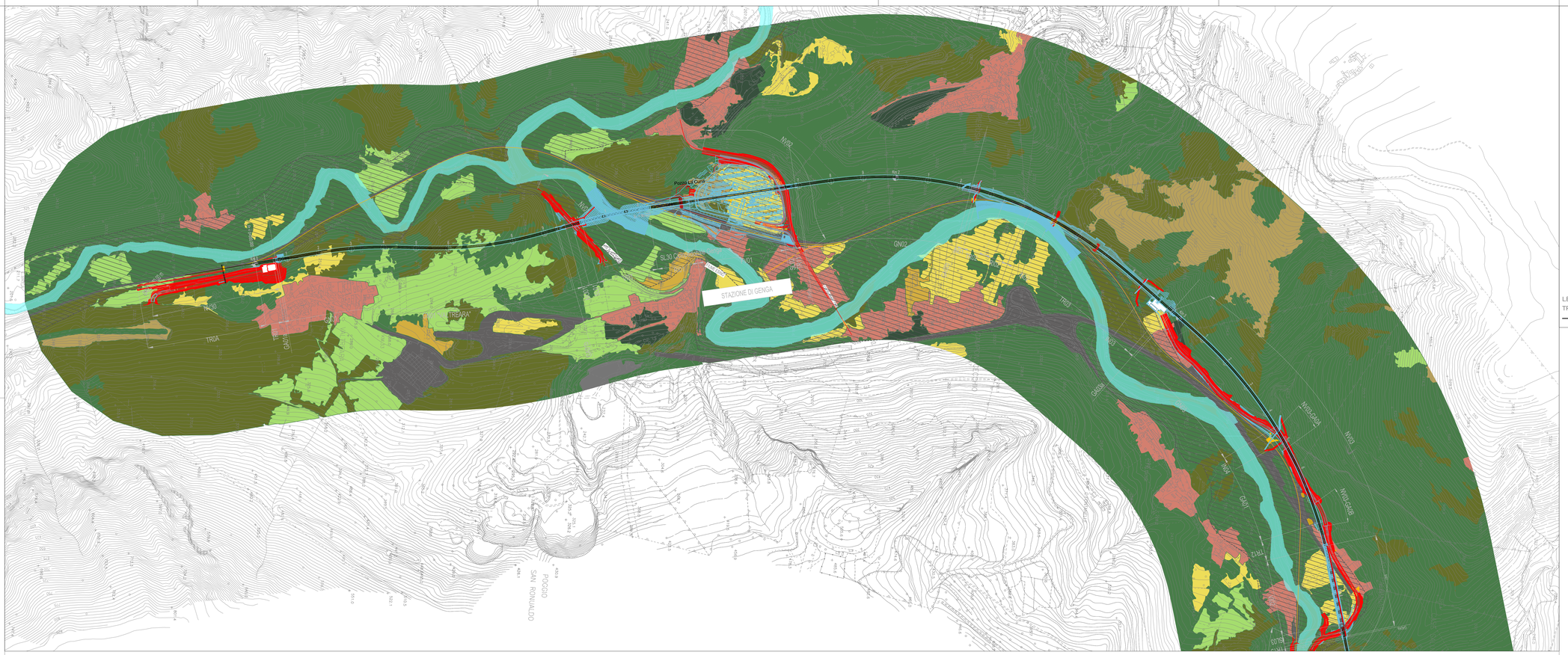

TRATTO A - CARTA DELLA STRUTTURA DEL PAESAGGIO

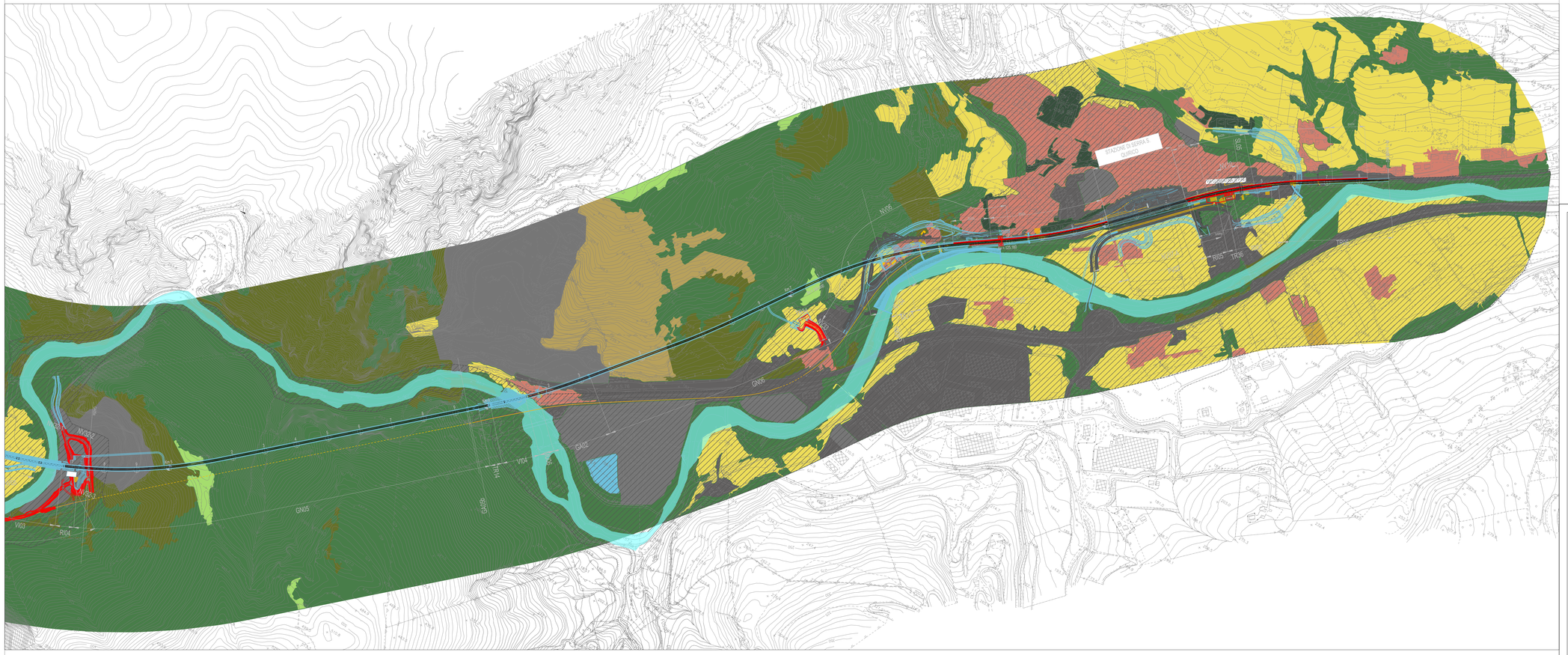

TRATTO B - CARTA DELLA STRUTTURA DEL PAESAGGIO

KEY PLAN

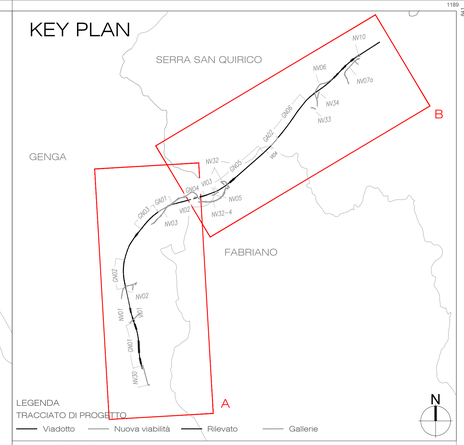

LEGENDA
TRACCIATO DI PROGETTO
- Viadotto
- Nuova viabilità
- Rilevato
- Gallerie

LEGENDA

DESCRITTORI NATURALI O NATURALIFORMI

COMPONENTI DELLA STRUTTURA DEL PAESAGGIO NATURALE
- Zone boscate
- Zone con vegetazione arbustiva e/o erbacea
- Zone aperte con vegetazione rada e/o assente
- Prati stabili

ELEMENTI DELLA STRUTTURA FISICA DEL PAESAGGIO
- Alvei fluviali e corsi d'acqua
- Area del fondovalle
- Linea pedecollinare di fondovalle

DESCRITTORI DELL'INSEDIAMENTO ANTROPICO
- Zone estrattive, cantieri, discariche
- Zone verdi artificiali non agricole
- Zone industriali, commerciali e infrastrutturali

COMPONENTI DELLA STRUTTURA DEL PAESAGGIO URBANO
- Zone urbanizzate

COMPONENTI DELLA STRUTTURA DEL PAESAGGIO AGRARIO
- Seminativi
- Colture permanenti

FONTE: Rielaborazione della Carta dell'uso del suolo Regione Marche

TRACCIATO DI PROGETTO
- PFTE assentito / affinamenti progettuali
- PFTE ottemperanza
- PFTE+ parti variate
- Barriere antirumore
- Demolizioni
- Aree di cantiere soggette a ripristino dello stato ante-operam per le parti non interessate in via definitiva dalle opere ferroviarie e stradali

0 250 500 m

COMMITTENTE:

RFI RETE FERROVIARIA ITALIANA
GRUPPO FERROVIE DELLO STATO ITALIANE

PROGETTAZIONE:

ITALFERR
GRUPPO FERROVIE DELLO STATO ITALIANE

DIREZIONE PROGETTAZIONE

U.O. ARCHITETTURA, AMBIENTE E TERRITORIO

S.O. AMBIENTE ED ENERGY SAVING

PROGETTO DI FATTIBILITA' TECNICA ECONOMICA

POTENZIAMENTO INFRASTRUTTURALE ORTE-FALCONARA
RADDOPPIO DELLA TRATTA PM228-CASTELPLANIO

LOTTO 2

Studio di Impatto Ambientale

Carta della struttura del paesaggio

SCALA : 1: 5.000

COMMESSA	LOTTO	FASE	ENTE	TIPO DOC.	OPERA/DISCIPLINA	PROGR.	REV.
IR0P	02	R	22	N5	SA0001	003	A

Rev.	Descrizione	Redatto	Data	Verificato	Data	Approvato	Data	Autorizzato Data
A	Emissione esecutiva	M. Mulas	Ottobre 2023	S. Chiuchiolo G. Dyadi	Ottobre 2023	C. Uffoluoli	Ottobre 2023	C. Bruzzaniti Direttore Tecnico Ordine Ingegneri Roma n. A 21837 ITALFERR S.p.A. Direzione Tecnica Dr. Ing. Carlo Bruzzaniti Ordine Ingegneri Roma n. A 21837

IR0P02R22N5SA0001003A.dwg n. Elab.: