

TRATTO A - CARTA DELLA STRUTTURA DEL PAESAGGIO

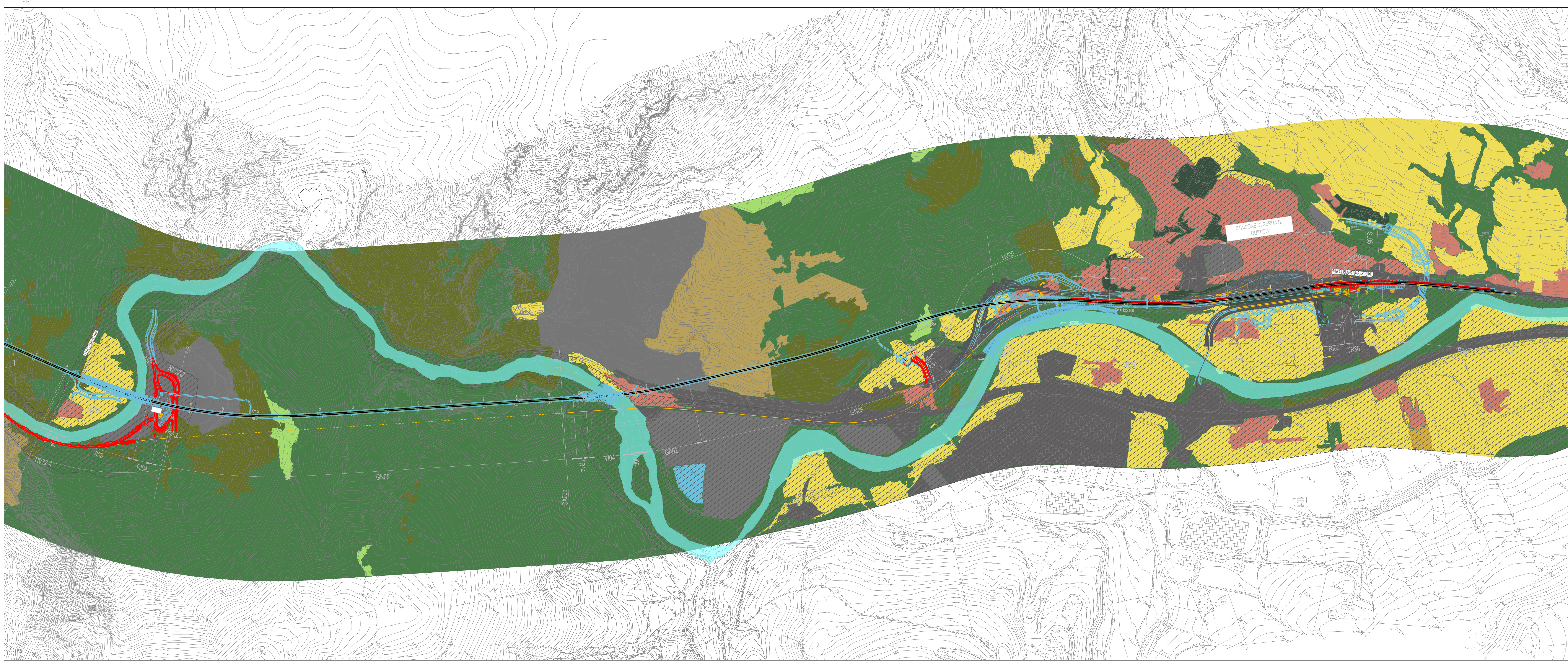

TRATTO B - CARTA DELLA STRUTTURA DEL PAESAGGIO

KEY PLAN

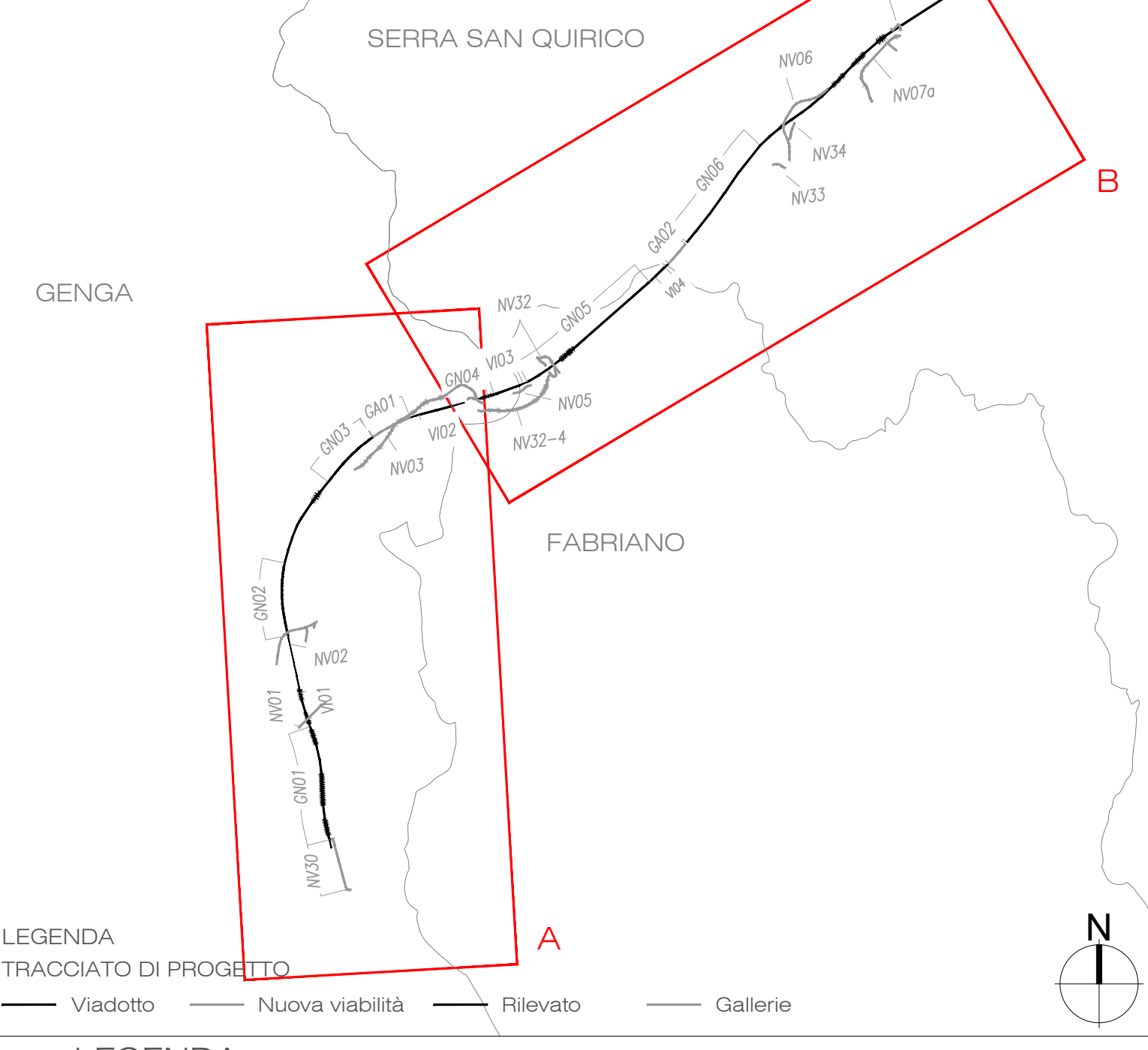

LEGENDA

- TRACCIATO DI PROGETTO
- Viadotto
  - Nuova viabilità
  - Rilevato
  - Gallerie
- LEGENDA
- DESCRITTORI NATURALI O NATURALIFORMI
- COMPONENTI DELLA STRUTTURA DEL PAESAGGIO NATURALE
- Zone boscate
  - Zone con vegetazione arbustiva e/o erbacea
  - Zone aperte con vegetazione rada e/o assente
  - Prati stabili
- ELEMENTI DELLA STRUTTURA FISICA DEL PAESAGGIO
- Averi fluviali e corsi d'acqua
  - Area del fondovalle
  - Linea pedecollinare di fondovalle
- DESCRITTORI DELL'INSEDIAMENTO ANTROPICO
- Zone estrattive, cantieri, discariche
  - Zone verdi artificiali non agricole
  - Zone industriali, commerciali e infrastrutturali
- COMPONENTI DELLA STRUTTURA DEL PAESAGGIO URBANO
- Zone urbanizzate
- COMPONENTI DELLA STRUTTURA DEL PAESAGGIO AGRARIO
- Seminativi
  - Culture permanenti
- FONTE: Rielaborazione della Carta del suolo Regione Marche
- TRACCIATO DI PROGETTO
- PFTF assentito / affinamenti progettuali
  - PFTF ottemperanza
  - PFTF+ Parti variato
  - Barriere antirumore
  - Demolizioni
  - Area di cantiere soggette a ripristino dello stato ante-opera per le parti non interessate in via definitiva dalle opere ferroviarie e stradali
- 0 250 500 m

COMMITTENTE:

PROGETTAZIONE:

DIREZIONE PROGETTAZIONE  
 U.O. ARCHITETTURA, AMBIENTE E TERRITORIO  
 S.O. AMBIENTE ED ENERGY SAVING

PROGETTO DI FATTIBILITA' TECNICA ECONOMICA  
 POTENZIAMENTO INFRASTRUTTURALE ORTE-FALCONARA  
 RADDOPPIO DELLA TRATTA PM228-CASTELPLANIO

LOTTO 2  
 Relazione Paesaggistica ai sensi del DPCM 12.12.2005  
 Carta della struttura del paesaggio

SCALA: 1:5.000

COMMESSA	LOTTO	FASE	ENTE	TIPO DOC.	OPERA/DISCIPLINA	PROGR.	REV.
IR0P	02	R	22	N5	IM0002	001	A

Rev.	Descrizione	Redatto	Data	Verificato	Data	Approvato	Data	Autorizzato Data
A	Emissione esecutiva	M. M...	05/09/2023	S. Chiosso G. Dotti	05/09/2023	C. ...	05/09/2023	C. ...