



Punto di scatto n°10 Tratturello Martinese .L'osservatore è posto in linea d'aria a circa 850 m dall'area d'intervento



Punto di scatto n°12 Tratturello Martinese .L'osservatore è posto in linea d'aria a circa 350 m dall'area d'intervento



Punto di scatto n°14 Tratturello Martinese .L'osservatore è posto in linea d'aria a circa 500 m dall'area d'intervento



Foto simulazione - rif. punto di scatto n°10. L'opera non risulta visibile



Foto simulazione - rif. punto di scatto n°12

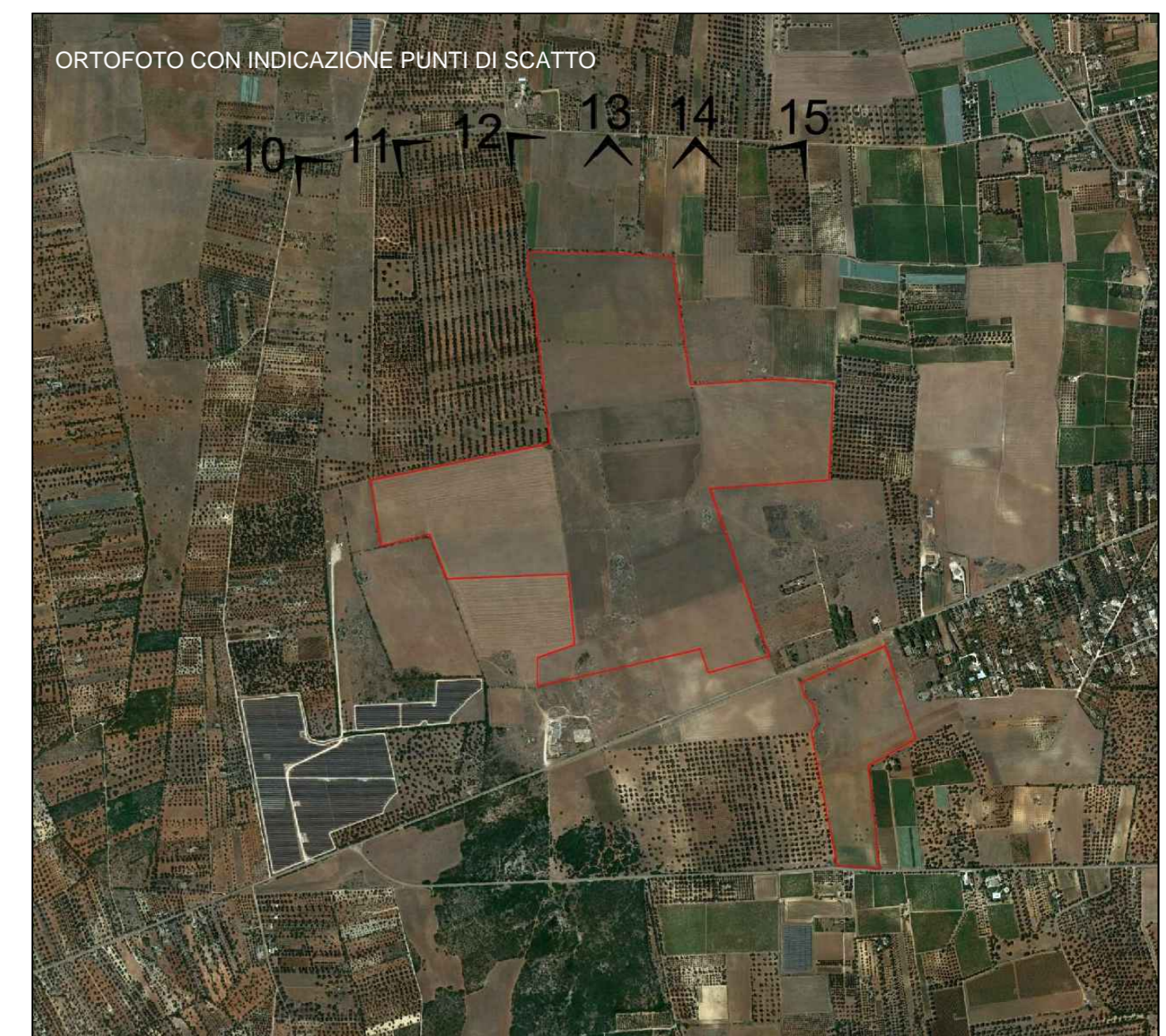

Foto simulazione - rif. punto di scatto n°14



Punto di scatto n°11 SP 42b .L'osservatore è posto in linea d'aria a circa 530 m dall'area d'intervento



Punto di scatto n°13 Tratturello Martinese .L'osservatore è posto in linea d'aria a circa 300 m dall'area d'intervento



Punto di scatto n°15 Tratturello Martinese .L'osservatore è posto in linea d'aria a circa 700 m dall'area d'intervento



Foto simulazione - rif. punto di scatto n°11. L'opera non risulta visibile



Foto simulazione - rif. punto di scatto n°13



Foto simulazione - rif. punto di scatto n°15

REGIONE PUGLIA
Comune di Francavilla Fontana
Provincia di Brindisi

PROGETTO DEFINITIVO

PROGETTO PER LA COSTRUZIONE ED ESERCIZIO DELL'IMPIANTO DI PRODUZIONE DI ENERGIA ELETTRICA DA FONTE FOTOVOLTAICA CON ASSOCIATO IMPIANTO AGRICOLO (AGRIVOLTAICO) E DELLE RELATIVE OPERE ED INFRASTRUTTURE CONNESSE DELLA POTENZA NOMINALE MASSIMA DI 80239 KW E DELLA POTENZA NOMINALE IN A.C. PARI A 65800 KW SITO NEL COMUNE DI FRANCAVILLA FONTANA (BR) CON OPERE DI CONNESSIONE RICADENTI ANCHE NEI COMUNI DI GROTTAGLIE (TA) E TARANTO (TA)

TITOLO TAVOLA
FOTOSIMULAZIONI

PROGETTAZIONE	PROPONENTE	SPAZIO RISERVATO AGLI ENTI																																										
PROGETTISTI Ing. Nicola ROSELLI Ing. Rocco SALOME	FRANCAVILLA SOLAR 1 S.R.L. SEDE LEGALE ROMA (RM), cap 00166 via Aurelia n° 1100 P.IVA 16318271000																																											
PROGETTISTI PARTI ELETTRICHE Per. Ind. Alessandro CORTI																																												
CONSULENZE E COLLABORAZIONI Arch Gianluca DI DONATO Ambiti archeologici - CAST s.r.l. Dott. Massimo MACCHIAROLA Ing Elvio MURETTA Geol. Vito PLESCIA																																												
4.3.5_3	FILE EQWE434_4.3.5_3_UlterioriElaborati	CODICE PROGETTO EQWE434 SCALA 1:10.000																																										
<table border="1" style="width: 100%; border-collapse: collapse;"> <thead> <tr> <th>REVISIONE</th> <th>DATA</th> <th>DESCRIZIONE REVISIONE</th> <th>REDATTO</th> <th>VERIFICATO</th> <th>APPROVATO</th> </tr> </thead> <tbody> <tr> <td>A</td> <td>07/07/2022</td> <td>EMISSIONE</td> <td>DI-DONATO</td> <td>FRANCAVILLASOLARISRL</td> <td>FRANCAVILLASOLARISRL</td> </tr> <tr> <td>B</td> <td>04/10/2023</td> <td>AGGIORNAMENTO</td> <td>DI-DONATO</td> <td>FRANCAVILLASOLARISRL</td> <td>FRANCAVILLASOLARISRL</td> </tr> <tr> <td>C</td> <td>DATA</td> <td></td> <td></td> <td></td> <td></td> </tr> <tr> <td>D</td> <td>DATA</td> <td></td> <td></td> <td></td> <td></td> </tr> <tr> <td>E</td> <td>DATA</td> <td></td> <td></td> <td></td> <td></td> </tr> <tr> <td>F</td> <td>DATA</td> <td></td> <td></td> <td></td> <td></td> </tr> </tbody> </table>	REVISIONE	DATA	DESCRIZIONE REVISIONE	REDATTO	VERIFICATO	APPROVATO	A	07/07/2022	EMISSIONE	DI-DONATO	FRANCAVILLASOLARISRL	FRANCAVILLASOLARISRL	B	04/10/2023	AGGIORNAMENTO	DI-DONATO	FRANCAVILLASOLARISRL	FRANCAVILLASOLARISRL	C	DATA					D	DATA					E	DATA					F	DATA						
REVISIONE	DATA	DESCRIZIONE REVISIONE	REDATTO	VERIFICATO	APPROVATO																																							
A	07/07/2022	EMISSIONE	DI-DONATO	FRANCAVILLASOLARISRL	FRANCAVILLASOLARISRL																																							
B	04/10/2023	AGGIORNAMENTO	DI-DONATO	FRANCAVILLASOLARISRL	FRANCAVILLASOLARISRL																																							
C	DATA																																											
D	DATA																																											
E	DATA																																											
F	DATA																																											

Tutti i diritti sono riservati. È vietata qualsiasi utilizzazione, totale o parziale, senza previa autorizzazione