REGIONE PUGLIA
Comune di Francavilla Fontana
Provincia di Brindisi

ENGINEERING

PROGETTO DEFINITIVO

TITOLO TAVOLA
INQUADRAMENTO CAMPO AGRIVOLTAICO SU ORTOFOTO

PROGETTAZIONE	PROPONENTE	SPAZIO RISERVATO AGLI ENTI
PROGETTISTI: Ing. Nicola ROSELLI Ing. Rocco SALOME PROGETTISTI PARTI ELETTRICHE: Per. Ind. Alessandro CORTI CONSULENZE E COLLABORAZIONI: Arch Gianluca DE DONATO Ambiti archeologici - CAST s.r.l. Dott. Massimo MACCHIAROLA Ing Elvio MURETTA Geol. Vito PLESCIA	**FRANCAVILLA 1 SOLAR S.R.L.** VIA VISCONTI DI MODRONE 7 MILANO (MI), cap 20131	

4.1_3	FILE EGRE5A4_4_1_3_INQUADRAMENTO CAMPO AGRIVOLTAICO SU ORTOFOTO	CODICE PROGETTO EGRE5A4	SCALA 1:10.000
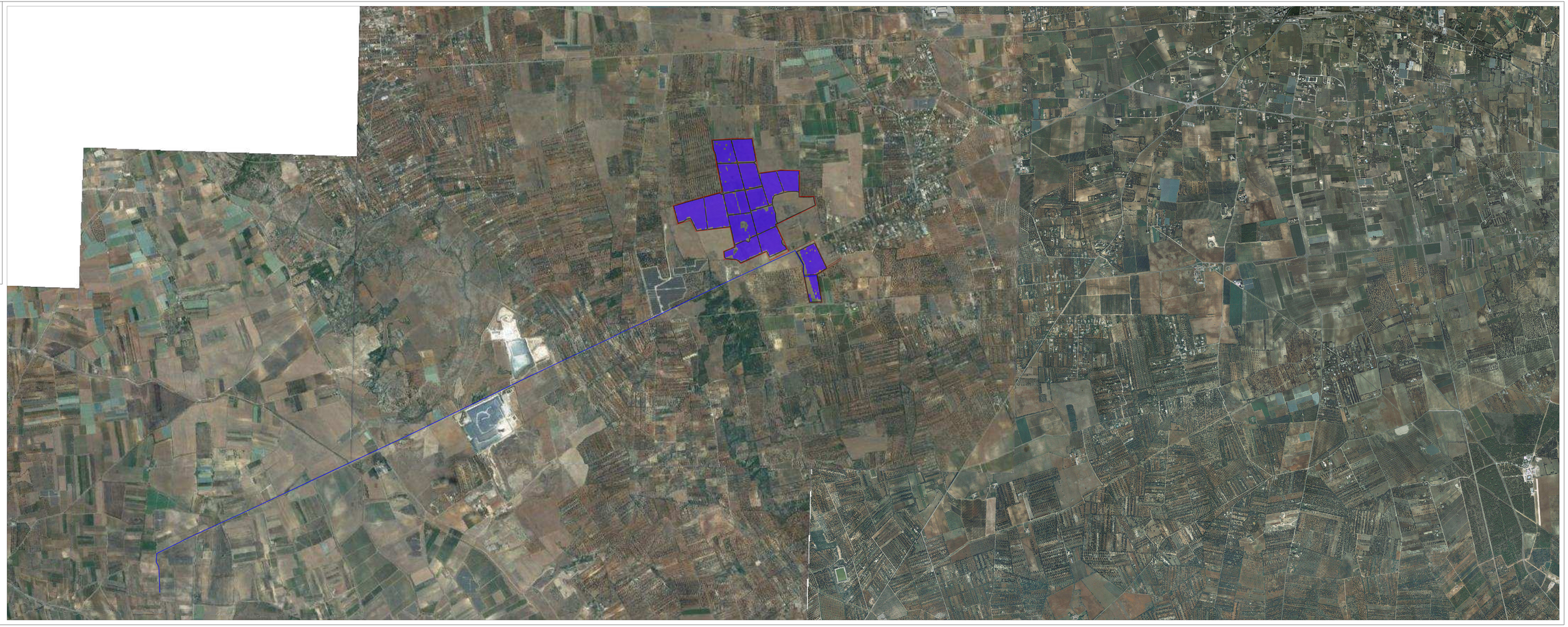
A	04/10/2023	EMISSIONE	SALOME
B	DATA		
C	DATA		
D	DATA		
E	DATA		
F	DATA