

<b>VINCOLI SOVRARINCHIATI</b>	
	Zona di Rispetto Archeologico - Art. 35*
	Area di Vincolo Archeologico - Art. 35*
	Tavola Integrata dei Centri e Nuclei Storici - Art. 39 NTA del PPR
	Luoghi di Memoria Storica e Beni da Salvaguardare - Art. 36
	Fasce di Rispetto agli Elettrodotti
	Emergenza Geomorfologica GM n. 43 - Art. 37.1 (Let. 28 NTA del PPR)
	Ambienti delle Gole Calcaree - Gola di Bissacco - Art. 43
	Fasce di Rispetto ai Monumenti
	Ambito di Tavola delle Sargenti - Art. 37.1/2/3
	Tavola delle Strade Panoramiche e dei Percorsi Storici - Alta Persepolis Vitis - Art. 36
	Ambito di Tavola dei corsi d'acqua Art. 37.2 NTA del PRG
	Piste Ciclabili - Art. 25
	Area di Rispetto Captazione Acquedotto in Ambito Urbano - Art. 37.3/3
	Piani Attinativi
<b>VINCOLI PAESAGGISTICI</b>	
D.LGS 42/2004 Art. 142 c. 1 lettera c	
	D.LGS 42/2004 Art. 142 c. 1 let. "b"
	D.LGS 42/2004 Art. 142 c. 1 let. "c"
	Decreto PGR 10093 del 23/10/1982
	Decreto PGR 22211 del 03/07/1985
<b>AREE PERCORSE DAL FUOCO</b>	
	Incelli
<b>ZONE DEL PIANO REGOLATORE GENERALE</b>	
	A - Zone di Interesse Storico Artistico - Art. 10
	A0 - Zone di Risanamento Nuclei Frazionari - Art. 11
	B1 - Zone di Completamento - Art. 12
	B2 - Zone di Completamento con Attività di Servizio - Art. 12
	B3 - Zone di Risanamento e di Restaurazione - Art. 12
	B4 - Zone Residenziali in ambiti di Tavola Integrata del PPR - Art. 12
	B5 - Zone Residenziali di Completamento - Art. 12
	B6 - Zone di Completamento in Ambito definitivo di Tavola Integrata delle Cascate del PPR - Art. 12
	B7 - Zone Residenziali di Completamento - Art. 12
	C1 - Zone di Espansione Residenziale - Art. 13
	C2 - Zone di Espansione Residenziale con Lottizzazione Convenzionata - Art. 13
	C2* - Zone di Espansione Residenziale con Realizzazione Privata in Corso - Art. 13
	D1 - Zone Industriali di Completamento - Art. 15
	D2 - Zone di Espansione - Art. 16
	D2-PIP - Zone Produttive - Art. 14
	D3 - Zone artigianali - Art. 17
	D4 - Cere - Art. 18
	D5 - Cere Dimesse - Art. 19
	EA - Zone Agricole di Salvaguardia Paesistico Ambientale - Art. 22.2
	EM - Zone Agricole Montane - Art. 22.3
	EN - Zone Agricole Normali - Art. 21
	EP - Zone Agricole di Interesse Paesistico - Art. 22.1
	FA* - Zone di Parco Archeologico - Art. 29
	FA1 - Attrezzature per l'irrigazione dell'Ornigo - Art. 29
	FA1-2 - Attrezzature per l'irrigazione dell'Ornigo - Art. 29
	FA2 - Attrezzature di Interesse Comune - Art. 29
	FA2-3 - Attrezzature di Interesse Comune - Art. 29
	FA3 - Attrezzature Private di Interesse Pubblico - Art. 29
	FA4 - Attrezzature Pubbliche con Funzione di Protezione Civile - Art. 29
	FA5 - Attrezzature Pubbliche di Assistenza di Protezione Civile - Art. 29
	FV1 - Zone a Verde Pubblico - Art. 28
	FV2 - Zone a Verde Pubblico - Art. 28
	P - Zone di Parcheggio - Art. 26
	STR - Zone Adibite a Strade - Art. 25
	Vn1 - Zone di Viabilità - Art. 35
	Vn2 - Zone di Vincolo Cimiteriale - Art. 35
	Vn3 - Zone Verdi di Rispetto - Art. 35
	Vn4 - Zone di Margine dell'Invaso - Art. 35
<b>AT - Attrezzature Tecnico - Distributive di Interesse Collettive</b>	
	a. Area adibita ad attività ricreative della locale Società di Pisci Sportiva
	b. Area adibita ad attività ricreative, proprietà ENEL
	c. Ripetitore in località Poggio della Croce
	f. Centrale idroelettrica di Valcimarra
	g. Opere di contenimento e diga sul Lago di Cicciano
	h. Opere di acquedotto comunale in località Colle Croce
	i. Opere acquedotti di Pieveferrea
	j. Opere acquedotto di Croce
	k. Opere acquedotto di Hestignano
	l. Opere acquedotto di Colle Garofolo
	m. Opere di captazione acquedotto di Tolentino
	n. Opere di captazione e sorgenti in località Valcimarra
	o. Opere acquedotto del consorzio del Nera
	p. Depuratore comunale in località S. Rocco
	q. Sorgenti in località Fontanelle
	r. Caserma dell'Arma dei Carabinieri
	s. Serbatoio dell'acquedotto comunale in contrada Calcà

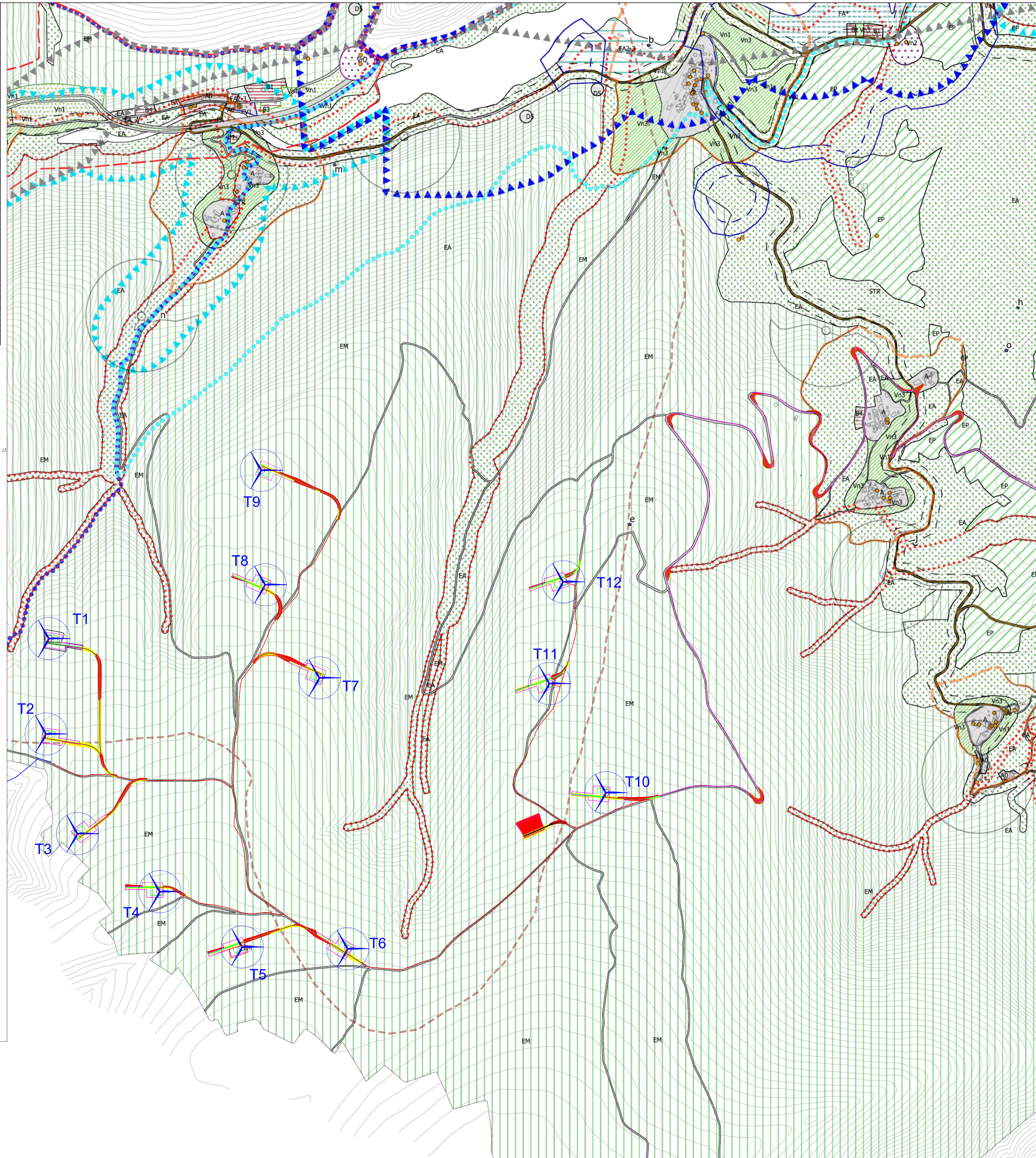

# Legenda

- Aerogeneratori
- Fondazione aerogeneratori
- Piazzola di montaggio
- Piazzola permanente
- Area di cantiere
- Cabina di raccolta
- Stazione RTN 132 kV
- Stazione Utente di Trasformazione MT/AT + BESS
- Cavidotto di evacuazione MT
- Cavidotti MT
- Cavidotto di evacuazione MT - tratto in T.O.C
- Massicciata allargamento stradale
- Percorso viabilità accesso parco

**REGIONE MARCHE**  
Comuni di Caldarola (MC)

**PROGETTO DEFINITIVO**

---

PROGETTO DEFINITIVO PER LA REALIZZAZIONE DI UN IMPIANTO EOLICO DELLA POTENZA DI 60,0 MW integrato con un sistema di accumulo della potenza di 20,0 MW e delle relative opere di connessione alla RTN sito nei comuni di Caldarola e Camerino (MC)

TITOLO  
Inquadramento vincolistico strada di accesso al sito - PRG Comune di Caldarola

PROGETTAZIONE		PROPONENTE	
SR International S.r.l. Via di Monserrato, 152 - 00186 Roma Tel. 06 8079555 - Fax 06 80693106 C.F. e P.IVA 13457211004		Fred. Olsen Renewables Italy S.r.l. Viale Castro Pretorio, 122 - 00185 Roma C.F. e P.IVA 15604711000	

01	03/01/2024	Chiominto	Bartolazzi	F.O. Renewables	Emissione per integrazione MASE
00	23/11/2022	Moscalo	Bartolazzi	F.O. Renewables	Inquadramento vincolistico strada di accesso al sito - PRG Comune di Caldarola
Revisione	Data	Elaborato	Verificato	Approvato	Descrizione

N° DOCUMENTO	FLS-CLD-LO.09.B	SCALA	1:8000	FORMATO	A1
--------------	-----------------	-------	--------	---------	----