

Legenda

- Linea 132 kV (SE RTN "Camerino" - CP "Cappuccini")
- Linea aerea esistente "Valcimarra" - Cappuccini
- Limite Comunale
- C.P. "Cappuccini"

SPAZIO URBANO

AMBITI A DISCIPLINA GENERALE DI DETTAGLIO PREGRESSA

CENTRO STORICO

- CENTRO STORICO

TESSUTI CONSOLIDATI O IN VIA DI CONSOLIDAMENTO

TESSUTI A PREVALENTE CONSERVAZIONE

- AGGREGATI STORICI
- AGGREGATI ANTICHI
- TESSUTI DI INTERESSE ARCHITETTONICO-AMBIENTALE

TESSUTI DA RECUPERARE

- RESIDENZIALI DA RECUPERARE

TESSUTI A MANTENIMENTO

- RESIDENZIALE A DENSITA' MOLTO ALTA
- RESIDENZIALE A DENSITA' ALTA
- RESIDENZIALE A DENSITA' MEDIA
- RESIDENZIALE A DENSITA' BASSA

TESSUTI A COMPLETAMENTO LOCALE

- RESIDENZIALE A DENSITA' ALTA
- RESIDENZIALE A DENSITA' MEDIA
- PRODUTTIVI COMMERCIALE

TESSUTI DI ESPANSIONE LOCALE

- RESIDENZIALE A DENSITA' ALTA
- RESIDENZIALE A DENSITA' MEDIA
- PRODUTTIVI INDUSTRIALE E ARTIGIANALE
- PRODUTTIVI TURISTICI

LUOGHI URBANI DA RIQUALIFICARE

- LUOGHI URBANI DA RIQUALIFICARE

AMBITI A DISCIPLINA PARTICOLAREGGIATA PREGRESSA

- PIANI ATTUATIVI RESIDENZIALI
- PIANI ATTUATIVI PRODUTTIVI
- PIANI ATTUATIVI DEI P.I.E.

SISTEMA DEL VERDE

AREA PROTETTA REGIONALE

- PARCO DI COLFIORITO
- PERIMETRO AREE INCLUSE NEL PARCO DI COLFIORITO L.R. N° 8/95
- SITI DI INTERESSE COMUNITARIO
- SONA DI PROTEZIONE SPECIALE
- SITI DI INTERESSE REGIONALE
- PERIMETRO ART. 6 PUT (L. R. n. 52/83)

AREE PROTETTE COMUNALI

- PARCO MONTE DI PALE-SASSOVITO
- PARCO DELL'ARTE
- PARCO DEL FIUME TOPINO (PARTE EXTRAURBANA)

VERDE URBANO

- PARCO DELL'ALTOLINA
- PARCO DEL FIUME TOPINO (PARTE URBANA)
- PARCO ARCHEOLOGICO
- PARCO DELL'AEROPORTO
- VILLA COMUNALE
- VERDE DI QUARTIERE
- VERDE ATTREZZATO PER LO SPORT

AREE AMBIENTALMENTE SENSIBILI DI INTERESSE ECOLOGICO

- VERSANTI FRANOSI
- RISTAGNO IDRICO
- LIQUEFAZIONE DEL TERRENO
- AREA INTERESSATA DALL'AZIONE FLUVIALE
- AFFIORAMENTO DELLA FALDA
- EX CAVE E/O DISCARICHE E CAVE A FOSSA IN ESSERE
- SORGENTI E POZZI ADIBITI AD USO IDROPOTABILE
- AREE DI ESPANSIONE FLUVIALE
- LIMITE ZONA ESONDABILE

DI DEFINIZIONE DEL PAESAGGIO AGRARIO E DELLA MORFOLOGIA DELL'ABITATO

- CONSERVAZIONE DEL PAESAGGIO AGRARIO
- ASSETTO DELLE PERTINENZE DELL'EDIFICATO DELLO SPAZIO EXTRAURBANO
- BORGO ANTICO DI VALORE AMBIENTALE

AMBITI DI TRASFORMAZIONE STRUTTURAZIONE URBANA

- UT/SUAD STRUTTURAZIONE URBANA AREE DISMESSE
- UT/SUDV STRUTTURAZIONE URBANA A DOMINANTE VERDE

STRUTTURAZIONE LOCALE

- UT/SLAD STRUTTURAZIONE LOCALE AREE DISMESSE O IN DISMISSIONE
- UT/SLR STRUTTURAZIONE LOCALE RESIDENZIALE
- UT/SLNC STRUTTURAZIONE LOCALE NUOVA CENTRALITA'
- UT/SLP STRUTTURAZIONE LOCALE PRODUTTIVO

SPAZIO EXTRAURBANO

PAESAGGIO DELLA PIANURA

- AGRICOLO DI PREGIO
- AGRICOLO PERIURBANO DI PREGIO

PAESAGGIO COLLINARE

- AGRICOLO
- DEGLI ULIVETI
- DEI BOSCHI

PAESAGGIO ALTO COLLINARE E MONTANO DELLE VALLI E DEI PASCOLI

- AGRICOLO
- DEI BOSCHI

PAESAGGIO DELL'ALTOPIANO

- AGRICOLO DI PREGIO
- AGRICOLO DI PREGIO CARSCICO
- AGRICOLO
- DEI BOSCHI

ATTIVITA' PRODUTTIVE AGRICOLE ESTRATTIVE

- ATTIVITA' AGRICOLE INTENSIVE
- COLTIVAZIONE CAVA DI VERSANTE
- COLTIVAZIONE MINIERA
- CAVE DI PRESTITO
- CAMPING

INSEDIATO SPARSO

- EDIFICI DI VALORE STORICO-ARCHITETTONICO AMBIENTALE Va.S.A.
- EDIFICI DI VALORE ARCHITETTONICO V.A.
- EDIFICI DI VALORE TIPOLOGICO Va.TI
- COUNTRY HOUSES E/CH

FASCE DI RISPETTO

- DELLE INFRASTRUTTURE ESISTENTI
- DELLE INFRASTRUTTURE DI PROGETTO
- CIMITERIALE
- NUOVO TRACCIATO FOSSO RENARO APPROVATO CON D.G.R. N° 877 DEL 24/11/1997

SISTEMA DEI SERVIZI E P. A.

SERVIZI DI INTERESSE COLLETTIVO

- S/AS ASSISTENZA E SANITA'
- S/II ISTRUZIONE INFERIORE
- S/RC RICREATIVO CULTURALE
- S/C CULTO
- S/AM AMMINISTRAZIONE PUBBLICA

SERVIZI DI INTERESSE GENERALE

- S/IS ISTRUZIONE SUPERIORE
- S/ASO ASSISTENZA SANITARIA OSPEDALIERA

ATTREZZATURE PUBBLICHE O DI INTERESSE PUBBLICO

- A/CM CASERME MILITARI
- A/VF CASERME DEI VIGILI DEL FUOCO
- A/AGR AZIENDE GESTIONE ENERGIE (UFFICI, SEDI DI PRODUZIONE ED INFRASTRUTTURE)
- A/PC SEDI DELLA PROTEZIONE CIVILE
- A/EPC AREE PER L'EMERGENZA DELLA PROTEZIONE CIVILE
- A/M MATTatoio
- A/SR SEDI DEL TRATTAMENTO E SMALTIMENTO DEI RIFIUTI
- A/C CIMITERO
- A/PT CENTRO NAZIONALE P.T.
- A/PLA PLATEATICO
- A/COM SERVIZI COMUNI
- A/IB IMPIANTI A RISCHIO
- A/AGR OFFICINE GRANDI RIPARAZIONI FS
- A/FER FERROVIARIE

SISTEMA DELLA MOBILITA'

VIABILITA'

- EXTRAURBANA PRIMARIA
- EXTRAURBANA SECONDARIA

M/P PARCHEGGI (DI SCAMBIO; TERMINALI)

M/S ATTREZZATURE A SERVIZIO DELLA VIABILITA' (DISTRIBUTORE, MOTEL, BAR)

FERROVIA

- LINEA FERROVIARIA FS
- STAZIONE FERROVIARIA FS
- SCALO MERCI

AEROPORTO

- AVIOSUPERFICIE
- ATTREZZATURE AEROPORTUALI

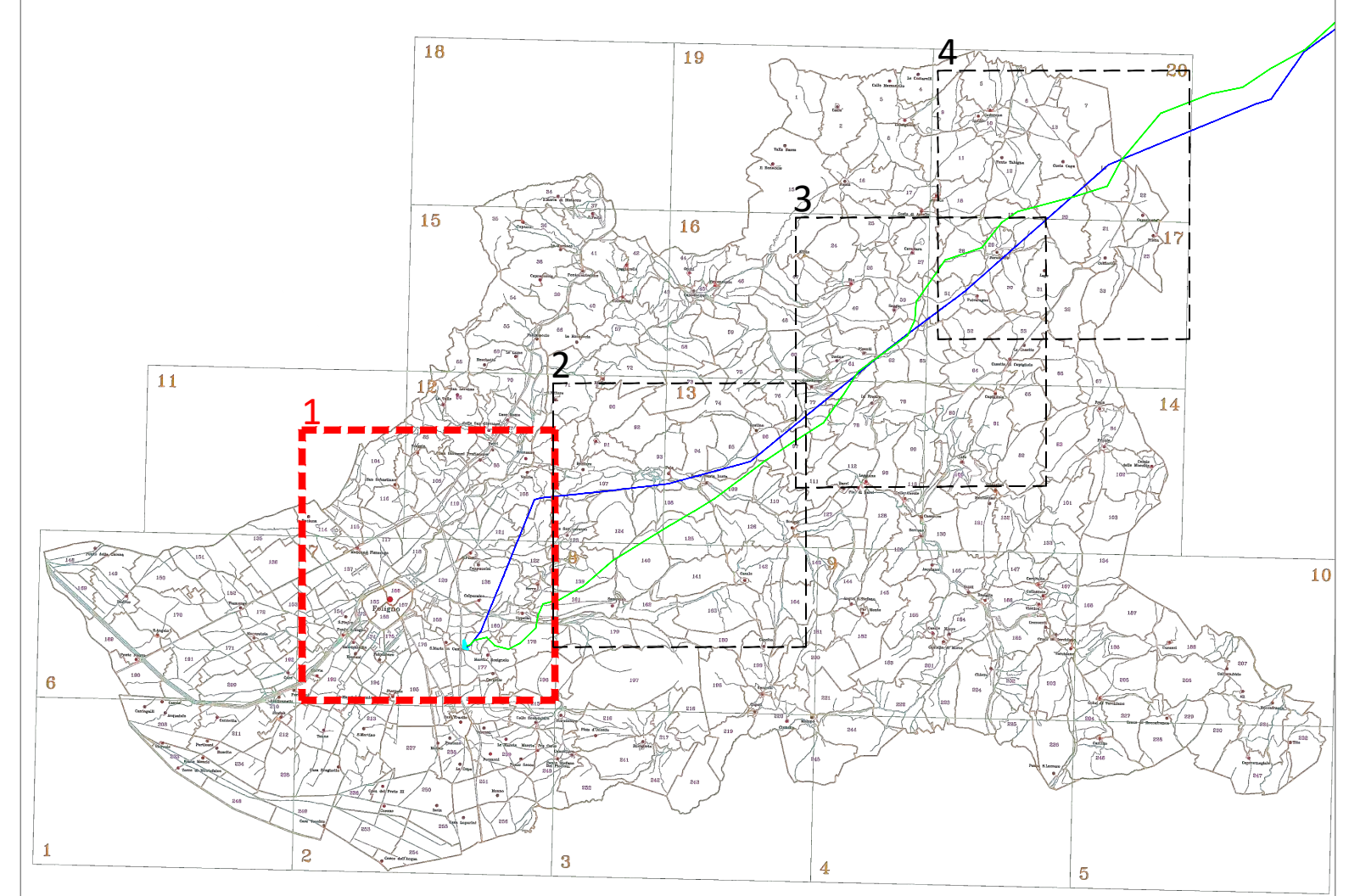

REGIONI MARCHE e UMBRIA
 Comuni di Caldara, Serravalle del Chienti, Camerino (MC) e Foligno (PG)

PROGETTO DEFINITIVO

PROGETTO DEFINITIVO PER LA REALIZZAZIONE DELLE OPERE DI CONNESSIONE ALLA RTN di un progetto eolico della potenza di 60,0 MW integrato con un sistema di accumulo della potenza di 20,0 MW, site nei comuni di Caldara, Serravalle del Chienti, Camerino (MC) e Foligno (PG)

TITOLO
 Planimetria con stralci PRG - Comune di Caldara - 1 di 4

PROPONENTE Fred. Olsen Renewables Fred. Olsen Renewables Italy S.r.l. Viale Castro Pretorio, 122 - 00185 Roma C.F. e P.IVA 15604711000	PROGETTAZIONE STUDIO RINNOVABILI SR International S.r.l. Via di Monserrato 152 - 00186 Roma Tel. 06 8079555 - Fax 06 80693106 C.F. e P.IVA 13457211004	INSE Appoggio di Servizi Viale Michelangelo, 71 00123 Napoli TEL. 081 5797998 mail: tecnico@insest.it
---	--	---

00	11/12/2023	Inse s.r.l.	Bartolazzi	F.O. Renewables	PRIMA EMISSIONE
Revisione	Data	Elaborato	Verificato	Approvato	Descrizione
N° DOCUMENTO	FLS-CLD-LAT-RD03			SCALA	1:10000
					FORMATO
					1285x594



Legenda	
	Linea 132 kV (SE RTN "Camerino" - CP "Cappuccini")
	Linea aerea esistente "Valcimarra" - Cappuccini"
	Limite Comunale
	C.P. "Cappuccini"

SPAZIO URBANO	
AMBITI A DISCIPLINA GENERALE DI DETTAGLIO PREGRESSA	
CENTRO STORICO	
	CENTRO STORICO
TESSUTI CONSOLIDATI O IN VIA DI CONSOLIDAMENTO	
TESSUTI A PREVALENTE CONSERVAZIONE	
	AGGREGATI STORICI
	AGGREGATI ANTICHI
	TESSUTI DI INTERESSE ARCHITETTONICO-AMBIENTALE
TESSUTI DA RECUPERARE	
	RESIDENZIALI DA RECUPERARE
TESSUTI A MANTENIMENTO	
	RESIDENZIALE A DENSITA' MOLTO ALTA
	RESIDENZIALE A DENSITA' ALTA
	RESIDENZIALE A DENSITA' MEDIA
	RESIDENZIALE A DENSITA' BASSA
TESSUTI A COMPLEMENTAMENTO LOCALE	
	RESIDENZIALE A DENSITA' ALTA
	RESIDENZIALE A DENSITA' MEDIA
	PRODUTTIVI COMMERCIALE
TESSUTI DI ESPANSIONE LOCALE	
	RESIDENZIALE A DENSITA' ALTA
	RESIDENZIALE A DENSITA' MEDIA
	PRODUTTIVI INDUSTRIALE E ARTIGIANALE
	PRODUTTIVI TURISTICI
LUOGHI URBANI DA RIQUALIFICARE	
	LUOGHI URBANI DA RIQUALIFICARE
AMBITI A DISCIPLINA PARTICOLAREGGIATA PREGRESSA	
	PIANI ATTUATIVI RESIDENZIALI
	PIANI ATTUATIVI PRODUTTIVI
	PIANI ATTUATIVI DEI P.I.E.

SISTEMA DEL VERDE	
AREA PROTETTA REGIONALE	
	PARCO DI COLFIORTO
	PERIMETRO AREE INCLUSE NEL PARCO DI COLFIORTO L.R. N° 8/96
	SITI DI INTERESSE COMUNITARIO
	ZONA DI PROTEZIONE SPECIALE
	SITI DI INTERESSE REGIONALE
	PERIMETRO ART. 6 PUT (L. R. n. 62/83)
AREE PROTETTE COMUNALI	
	PARCO MONTE DI PALE-SASSOVIVO
	PARCO DELL'ARTE
	PARCO DEL FIUME TOPINO (PARTE EXTRAURBANA)
VERDE URBANO	
	PARCO DELL'ALTOLINA
	PARCO DEL FIUME TOPINO (PARTE URBANA)
	PARCO ARCHEOLOGICO
	PARCO DELL'AEROPORTO
	VILLA COMUNALE
	VERDE DI QUARTIERE
	VERDE ATTREZZATO PER LO SPORT
AREE AMBIENTALMENTE SENSIBILI DI INTERESSE ECOLOGICO	
	VERSANTI FRANOSI
	RISTAGNO IDRICO
	LIQUEFAZIONE DEL TERRENO
	AREA INTERESSATA DALL'AZIONE FLUVIALE
	AFFIORAMENTO DELLA PALDA
	EX CAVE E/O DISCARICHE E CAVE A FOSSA IN ESSERE
	SORGENTI E POZZI ADIBITI AD USO IDROPOTABILE
	AREE DI ESPANSIONE FLUVIALE
	LIMITE ZONA ESONDABILE
DI DEFINIZIONE DEL PAESAGGIO AGRARIO E DELLA MORFOLOGIA DELL'ABITATO	
	CONSERVAZIONE DEL PAESAGGIO AGRARIO
	ASSETTO DELLE PERTINENZE DELL'EDIFICATO DELLO SPAZIO EXTRAURBANO
	BORGO ANTICO DI VALORE AMBIENTALE

AMBITI DI TRASFORMAZIONE STRUTTURAZIONE URBANA	
	STRUTTURAZIONE URBANA AREE DISMESSE
	STRUTTURAZIONE URBANA A DOMINANTE VERDE
STRUTTURAZIONE LOCALE	
	STRUTTURAZIONE LOCALE AREE DISMESSE O IN DISMISSIONE
	STRUTTURAZIONE LOCALE RESIDENZIALE
	STRUTTURAZIONE LOCALE NUOVA CENTRALITA'
	STRUTTURAZIONE LOCALE PRODUTTIVO

SPAZIO EXTRAURBANO	
PAESAGGIO DELLA PIANURA	
	AGRICOLO DI PREGIO
	AGRICOLO PERIURBANO DI PREGIO
PAESAGGIO COLLINARE	
	AGRICOLO
	DEGLI ULIVETI
	DEI BOSCHI
PAESAGGIO ALTO COLLINARE E MONTANO DELLE VALLI E DEI PASCOLI	
	AGRICOLO
	DEI BOSCHI
PAESAGGIO DELL'ALTOPIANO	
	AGRICOLO DI PREGIO
	AGRICOLO
	DEI BOSCHI
ATTIVITA' PRODUTTIVE AGRICOLE ESTRATTIVE	
	ATTIVITA' AGRICOLE INTENSIVE
	COLTIVAZIONE CAVA DI VERSANTE
	COLTIVAZIONE MINIERA
	CAVE DI PRESTITO
	CAMPING
INSEDIATO SPARSO	
	EDIFICI DI VALORE STORICO-ARCHITETTONICO AMBIENTALE Va.S.A.
	EDIFICI DI VALORE ARCHITETTONICO Va.A.
	EDIFICI DI VALORE TIPOLOGICO Va.TI.
	COUNTRY HOUSES E/CH
FASCE DI RISPETTO	
	DELLE INFRASTRUTTURE ESISTENTI
	DELLE INFRASTRUTTURE DI PROGETTO
	CIMITERIALE
	NUOVO TRACCIATO FOSCO RENARO APPROVATO CON D.G.R. N° 877 DEL 24/11/1997

SISTEMA DEI SERVIZI E P. A.	
SERVIZI DI INTERESSE COLLETTIVO	
	ASSISTENZA E SANITA'
	ISTRUZIONE INFERIORE
	RICREATIVO CULTURALE
	CULTO
	AMMINISTRAZIONE PUBBLICA
SERVIZI DI INTERESSE GENERALE	
	ISTRUZIONE SUPERIORE
	ASSISTENZA SANITARIA OSPEDALIERA
ATTREZZATURE PUBBLICHE O DI INTERESSE PUBBLICO	
	CASERME MILITARI
	CASERME DEI VIGILI DEL FUOCO
	AZIENDE GESTIONE ENERGIE (UFFICI, SEDI DI PRODUZIONE ED INFRASTRUTTURE)
	SEDI DELLA PROTEZIONE CIVILE
	AREE PER L'EMERGENZA DELLA PROTEZIONE CIVILE
	MATTATOIO
	SEDI DEL TRATTAMENTO E SMALTIMENTO DEI RIFIUTI
	CIMITERO
	CENTRO NAZIONALE P.T.
	PLATREATICO
	SERVIZI COMUNI
	IMPIANTI A RISCHIO
	OFFICINE GRANDI RIPARAZIONI FS
	FERROVIARIE

SISTEMA DELLA MOBILITA'	
VIABILITA'	
	EXTRAURBANA PRIMARIA
	EXTRAURBANA SECONDARIA
<small>Per le fasce di rispetto sono applicabili le disposizioni del Codice della Strada</small>	
M/P PARCHEGGI (DI SCAMBIO; TERMINALI)	
M/S ATTREZZATURE A SERVIZIO DELLA VIABILITA' (DISTRIBUTORE, MOTEL, BAR)	
FERROVIA	
	LINEA FERROVIARIA FS
	STAZIONE FERROVIARIA FS
	SCALO MERCI
AEROPORTO	
	AVIOSUPERFICIE
	ATTREZZATURE AEROPORTUALI

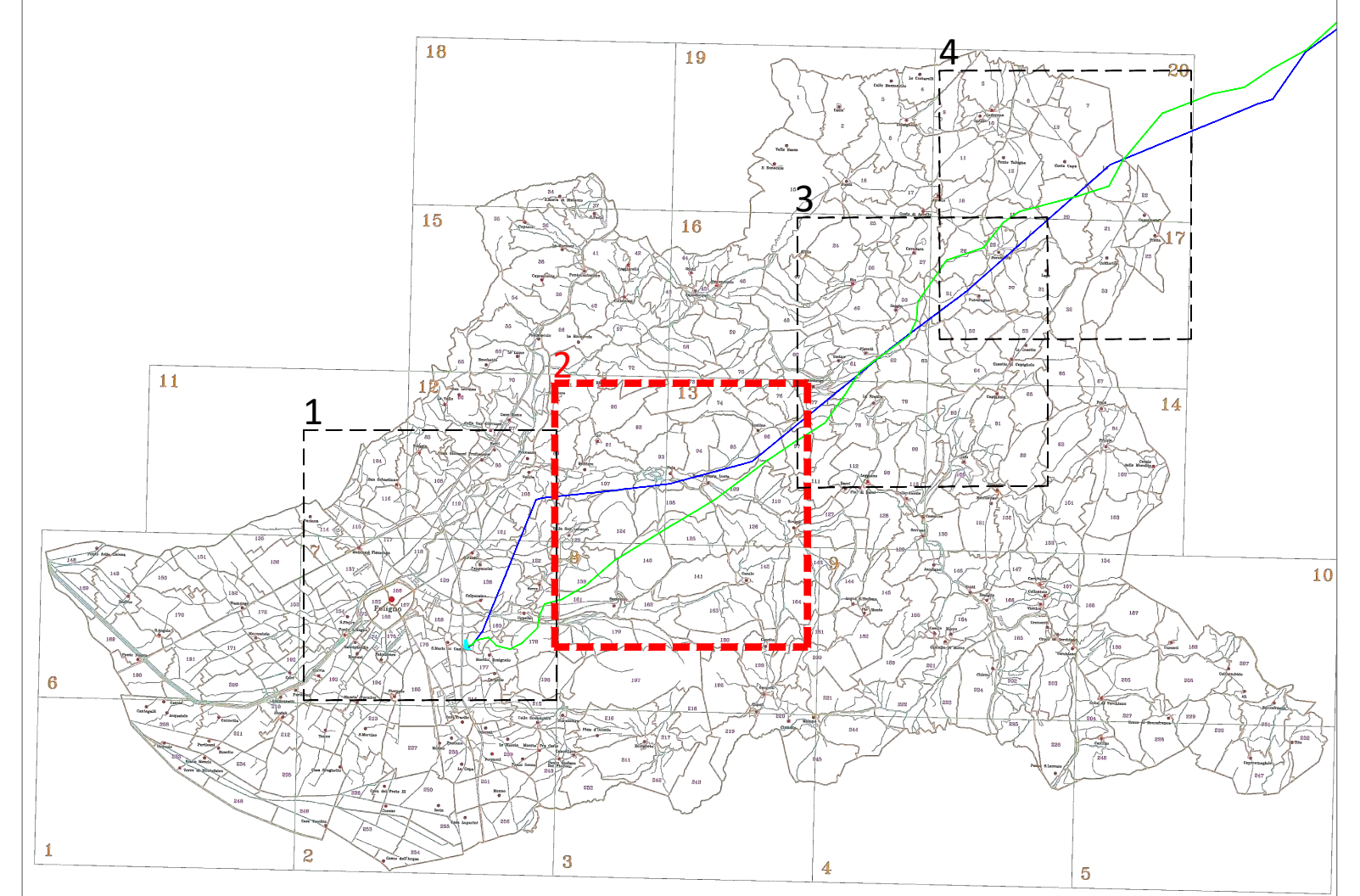

REGIONI MARCHE e UMBRIA

Comuni di Caldara, Serravalle del Chienti, Camerino (MC) e Foligno (PG)

PROGETTO DEFINITIVO

PROGETTO DEFINITIVO PER LA REALIZZAZIONE DELLE OPERE DI CONNESSIONE ALLA RTN di un progetto eolico della potenza di 60,0 MW integrato con un sistema di accumulo della potenza di 20,0 MW, site nei comuni di Caldara, Serravalle del Chienti, Camerino (MC) e Foligno (PG)

TITOLO
Planimetria con stralci PRG - Comune di Caldara - 2 di 4

PROPRONENTE Fred. Olsen Renewables Italy S.r.l. Viale Castro Pretorio, 122 - 00185 Roma C.F e P.IVA 15604711000	PROGETTAZIONE SR International S.r.l. Via di Monserrato 152 - 00186 Roma Tel. 06 8078555 - Fax 06 80693106 C.F e P.IVA 13457211004	 Appoggio di Servizi Viale Michelangelo, 71 00123 Napoli Tel. 081 579 7998 mail: tecnico@insesti.it
---	---	--

00	11/12/2023	Inse s.r.l.	Bartolazzi	F.O. Renewables	PRIMA EMISSIONE
Revisione	Data	Elaborato	Verificato	Approvato	Descrizione
N° DOCUMENTO		FLS-CLD-LAT-RD03		SCALA	1:10000
				FORMATO	1285x594

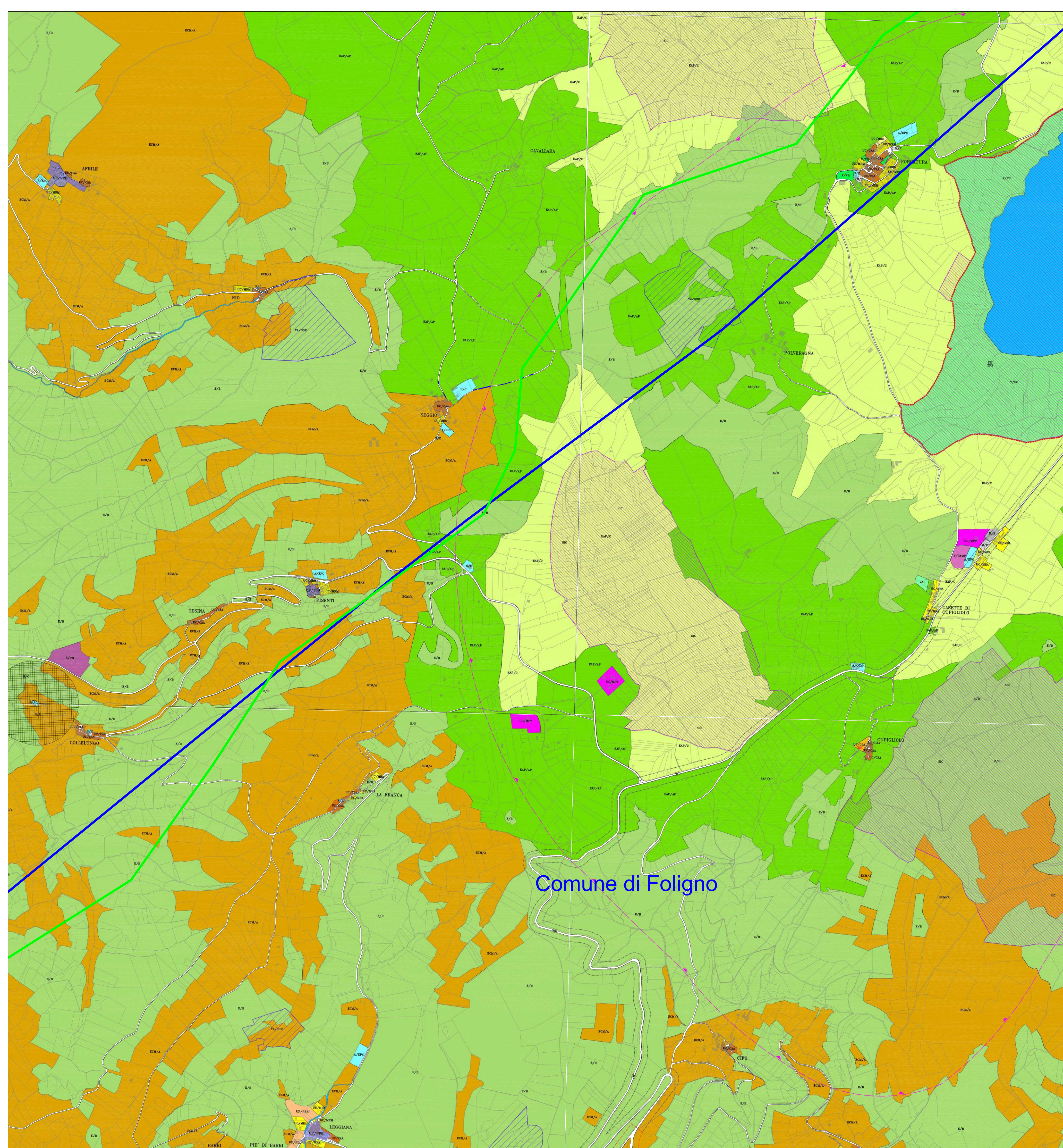

Legenda	
	Linea 132 kv (SE RTN "Camerino" - CP "Cappuccini")
	Linea aerea esistente "Valcimarra" - Cappuccini"
	Limite Comunale
	C.P. "Cappuccini"

SPAZIO URBANO	
AMBITI A DISCIPLINA GENERALE DI DETTAGLIO PREGRESSA	
CENTRO STORICO	
	CENTRO STORICO
TESSUTI CONSOLIDATI O IN VIA DI CONSOLIDAMENTO	
TESSUTI A PREVALENTE CONSERVAZIONE	
	AGGREGATI STORICI
	AGGREGATI ANTICHI
	TESSUTI DI INTERESSE ARCHITETTONICO-AMBIENTALE
TESSUTI DA RECUPERARE	
	RESIDENZIALI DA RECUPERARE
TESSUTI A MANTENIMENTO	
	RESIDENZIALE A DENSITA' MOLTO ALTA
	RESIDENZIALE A DENSITA' ALTA
	RESIDENZIALE A DENSITA' MEDIA
	RESIDENZIALE A DENSITA' BASSA
TESSUTI A COMPLEMENTAMENTO LOCALE	
	RESIDENZIALE A DENSITA' ALTA
	RESIDENZIALE A DENSITA' MEDIA
	PRODUTTIVI COMMERCIALE
TESSUTI DI ESPANSIONE LOCALE	
	RESIDENZIALE A DENSITA' ALTA
	RESIDENZIALE A DENSITA' MEDIA
	PRODUTTIVI COMMERCIALE
LUOGHI URBANI DA RIQUALIFICARE	
	LUOGHI URBANI DA RIQUALIFICARE
AMBITI A DISCIPLINA PARTICOLAREGGIATA PREGRESSA	
	PIANI ATTUATIVI RESIDENZIALI
	PIANI ATTUATIVI PRODUTTIVI
	PIANI ATTUATIVI DEI P.I.E.

SISTEMA DEL VERDE	
AREA PROTETTA REGIONALE	
	V/PC PARCO DI COLFIORTO
	PERIMETRO AREE INCLUSE NEL PARCO DI COLFIORTO L.R. N° 8/96
	SIC ZPS SIB SITI DI INTERESSE COMUNITARIO
	ZONA DI PROTEZIONE SPECIALE SITI DI INTERESSE REGIONALE
	PERIMETRO ART. 6 PUT (L. R. n. 62/83)
AREE PROTETTE COMUNALI	
	V/PPS PARCO MONTE DI PALE-SASSOVITO
	V/PART PARCO DELL'ARTE
	V/PTE PARCO DEL FIUME TOPINO (PARTE EXTRAURBANA)
VERDE URBANO	
	V/PAL PARCO DELL'ALTOLINA
	V/PAU PARCO DEL FIUME TOPINO (PARTE URBANA)
	PARCO ARCHEOLOGICO
	PARCO DELL'AEROPORTO
	V/VC VILLA COMUNALE
	V/VQ VERDE DI QUARTIERE
	V/AS VERDE ATTREZZATO PER LO SPORT
AREE AMBIENTALMENTE SENSIBILI DI INTERESSE ECOLOGICO	
	VA/VP VERSANTI FRANOSI
	VA/RI RISTAGNO IDRICO
	VA/IT LIQUEFAZIONE DEL TERRENO
	VA/IF AREA INTERESSATA DALL'AZIONE FLUVIALE
	VA/AF AFFIORAMENTO DELLA PALDA
	VA/CD EX CAVE E/O DISCARICHE E CAVE A FOSSA IN ESSERE
	VA/SOR SORGENTI E POZZI ADIBITI AD USO IDROPOTABILE
	VA/AE AREE DI ESPANSIONE FLUVIALE
	LIMITE ZONA ESONDABILE
DI DEFINIZIONE DEL PAESAGGIO AGRARIO E DELLA MORFOLOGIA DELL'ABITATO	
	VA/CP CONSERVAZIONE DEL PAESAGGIO AGRARIO
	VA/PE ASSETTO DELLE PERTINENZE DELL'EDIFICATO DELLO SPAZIO EXTRAURBANO
	BA/AM BORGIO ANTICO DI VALORE AMBIENTALE

AMBITI DI TRASFORMAZIONE STRUTTURAZIONE URBANA	
	UT/SUAD STRUTTURAZIONE URBANA AREE DISMESSE
	UT/SUDV STRUTTURAZIONE URBANA A DOMINANTE VERDE
STRUTTURAZIONE LOCALE	
	UT/SLAD STRUTTURAZIONE LOCALE AREE DISMESSE O IN DISMISSIONE
	UT/SLR STRUTTURAZIONE LOCALE RESIDENZIALE
	UT/SLNC STRUTTURAZIONE LOCALE NUOVA CENTRALITA'
	UT/SLP STRUTTURAZIONE LOCALE PRODUTTIVO

SPAZIO EXTRAURBANO	
PAESAGGIO DELLA PIANURA	
	AGRICOLO DI PREGIO
	AGRICOLO PERIURBANO DI PREGIO
PAESAGGIO COLLINARE	
	AGRICOLO
	DEGLI ULIVETI
	DEI BOSCHI
PAESAGGIO ALTO COLLINARE E MONTANO DELLE VALLI E DEI PASCOLI	
	AGRICOLO
	DEI BOSCHI
PAESAGGIO DELL'ALTOPIANO	
	AGRICOLO DI PREGIO
	AGRICOLO DI PREGIO CARSCICO
	AGRICOLO
	DEI BOSCHI
ATTIVITA' PRODUTTIVE AGRICOLE ESTRATTIVE	
	ATTIVITA' AGRICOLE INTENSIVE
	COLTIVAZIONE CAVA DI VERSANTE
	COLTIVAZIONE MINIERA
	E/CP CAVE DI PRESTITO
	CAMPING
INSEDIATO SPARSO	
	EDIFICI DI VALORE STORICO-ARCHITETTONICO AMBIENTALE Va.S.A.
	EDIFICI DI VALORE ARCHITETTONICO Va.
	EDIFICI DI VALORE TIPOLOGICO Va.TI
	COUNTRY HOUSES E/CH
FASCE DI RISPETTO	
	DELLE INFRASTRUTTURE ESISTENTI
	DELLE INFRASTRUTTURE DI PROGETTO
	CIMITERIALE
	NUOVO TRACCIATO FOSSO BENARO APPROVATO CON D.G.R. N° 877 DEL 24/11/1997

SISTEMA DEI SERVIZI E P. A.	
SERVIZI DI INTERESSE COLLETTIVO	
	S/AS ASSISTENZA E SANITA'
	S/II ISTRUZIONE INFERIORE
	S/RC RICREATIVO CULTURALE
	S/C CULTO
	S/AM AMMINISTRAZIONE PUBBLICA
SERVIZI DI INTERESSE GENERALE	
	S/BS ISTRUZIONE SUPERIORE
	S/ASO ASSISTENZA SANITARIA OSPEDALIERA
ATTREZZATURE PUBBLICHE O DI INTERESSE PUBBLICO	
	A/CM CASERME MILITARI
	A/VP CASERME DEI VIGILI DEL FUOCO
	A/AGR AZIENDE GESTIONE ENERGIE (UFFICI, SEDI DI PRODUZIONE ED INFRASTRUTTURE)
	A/PC SEDI DELLA PROTEZIONE CIVILE
	A/EPC AREE PER L'EMERGENZA DELLA PROTEZIONE CIVILE
	A/M MATTATOIO
	A/SR SEDI DEL TRATTAMENTO E SMALTIMENTO DEI RIFIUTI
	A/C CIMITERO
	A/PT CENTRO NAZIONALE P.T.
	A/PLA PLATREATICO
	A/COM SERVIZI COMUNI
	A/IR IMPIANTI A RISCHIO
	A/GR OFFICINE GRANDI RIPARAZIONI FS
	A/FR FERROVIARIE

SISTEMA DELLA MOBILITA'	
VIABILITA'	
	EXTRAURBANA PRIMARIA
	EXTRAURBANA SECONDARIA
FERROVIA	
	M/PS LINEA FERROVIARIA FS
	M/PSR STAZIONE FERROVIARIA FS
	M/PSM SCALO MERCI
AEROPORTO	
	M/AVTO AVIOSUPERFICIE
	ATTREZZATURE AEROPORTUALI

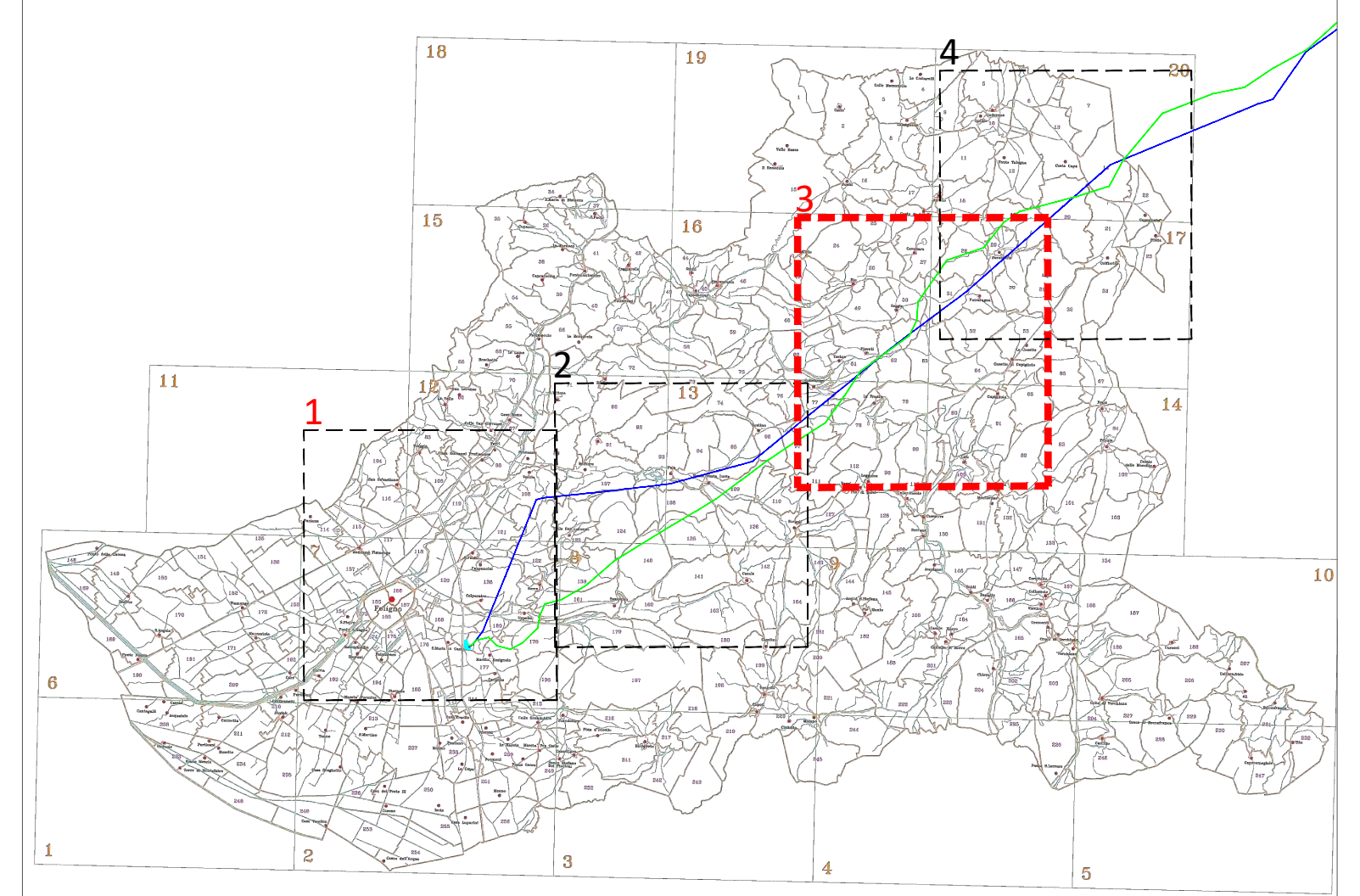

REGIONI MARCHE e UMBRIA

Comuni di Calderola, Serravalle del Chienti, Camerino (MC) e Foligno (PG)

PROGETTO DEFINITIVO

PROGETTO DEFINITIVO PER LA REALIZZAZIONE DELLE OPERE DI CONNESSIONE ALLA RTN di un progetto eolico della potenza di 60,0 MW integrato con un sistema di accumulo della potenza di 20,0 MW, site nei comuni di Calderola, Serravalle del Chienti, Camerino (MC) e Foligno (PG)

TITOLO
Planimetria con stralci PRG - Comune di Calderola - 3 di 4

<p>PROPRONTE</p> <p></p> <p>Fred. Olsen Renewables Italy S.r.l. Viale Castro Pretorio, 122 - 00185 Roma C.F. e P.IVA 15604711000</p>	<p>PROGETTAZIONE</p> <p></p> <p>SR International S.r.l. Via di Monserrato 152 - 00186 Roma Tel. 06 8079555 - Fax 06 80693106 C.F. e P.IVA 13457211004</p>	<p></p> <p>Apprendisti di Servizi</p> <p>Viale Michelangelo, 71 00123 Napoli Tel. 081 579 7998 mail: tecnico@insesti.it</p> <p></p>
--	---	---

00	11/12/2023	Inse s.r.l.	Bartolazzi	F.O. Renewables	PRIMA EMISSIONE
Revisione	Data	Elaborato	Verificato	Approvato	Descrizione
N° DOCUMENTO		SCALA		FORMATO	
FLS-CLD-LAT-RD03		1:10000		1285x594	

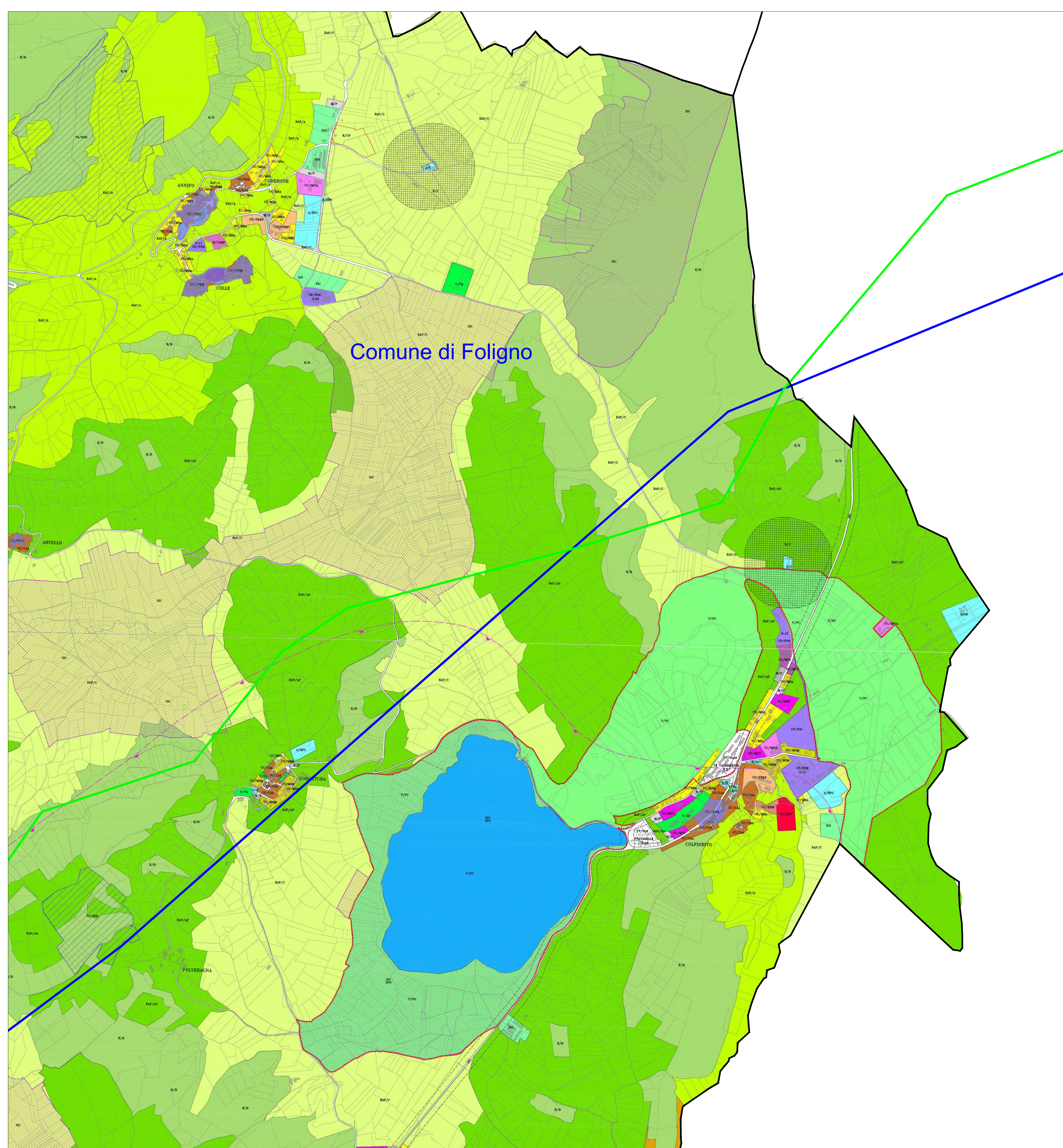

Legenda	
	Linea 132 kV (SE RTN "Camerino" - CP "Cappuccini")
	Linea aerea esistente "Valcimarra" - Cappuccini"
	Limite Comunale
	C.P. "Cappuccini"

SPAZIO URBANO	
AMBITI A DISCIPLINA GENERALE DI DETTAGLIO PREGRESSA	
CENTRO STORICO	
	CENTRO STORICO
TESSUTI CONSOLIDATI O IN VIA DI CONSOLIDAMENTO	
TESSUTI A PREVALENTE CONSERVAZIONE	
	AGGREGATI STORICI
	AGGREGATI ANTICHI
	TESSUTI DI INTERESSE ARCHITETTONICO-AMBIENTALE
TESSUTI DA RECUPERARE	
	RESIDENZIALI DA RECUPERARE
TESSUTI A MANTENIMENTO	
	RESIDENZIALE A DENSITA' MOLTO ALTA
	RESIDENZIALE A DENSITA' ALTA
	RESIDENZIALE A DENSITA' MEDIA
	RESIDENZIALE A DENSITA' BASSA
TESSUTI A COMPLETAMENTO LOCALE	
	RESIDENZIALE A DENSITA' ALTA
	RESIDENZIALE A DENSITA' MEDIA
	PRODUTTIVI COMMERCIALE
TESSUTI DI ESPANSIONE LOCALE	
	RESIDENZIALE A DENSITA' ALTA
	RESIDENZIALE A DENSITA' MEDIA
	PRODUTTIVI COMMERCIALE
TESSUTI DI ESPANSIONE LOCALE	
	RESIDENZIALE A DENSITA' ALTA
	RESIDENZIALE A DENSITA' MEDIA
	PRODUTTIVI INDUSTRIALE E ARTIGIANALE
	PRODUTTIVI TURISTICI
LUOGHI URBANI DA RIQUALIFICARE	
	LUOGHI URBANI DA RIQUALIFICARE
AMBITI A DISCIPLINA PARTICOLAREGGIATA PREGRESSA	
	PIANI ATTUATIVI RESIDENZIALI
	PIANI ATTUATIVI PRODUTTIVI
	PIANI ATTUATIVI DEI P.I.E.

SISTEMA DEL VERDE	
AREA PROTETTA REGIONALE	
	V/PC PARCO DI COLFIORITO
	PERIMETRO AREE INCLUSE NEL PARCO DI COLFIORITO L.R. N° 8/90
	SIC ZPS SIB SITI DI INTERESSE COMUNITARIO
	ZONA DI PROTEZIONE SPECIALE SITI DI INTERESSE REGIONALE
	PERIMETRO ART. 6 PUT (L. R. n. 62/83)
AREE PROTETTE COMUNALI	
	V/PPS PARCO MONTE DI PALE-SASSOVITO
	V/PART PARCO DELL'ARTE
	V/PTE PARCO DEL FIUME TOPINO (PARTE EXTRAURBANA)
VERDE URBANO	
	V/PAL PARCO DELL'ALTOLINA
	V/PAU PARCO DEL FIUME TOPINO (PARTE URBANA)
	PARCO ARCHEOLOGICO
	PARCO DELL'AEROPORTO
	V/VC VILLA COMUNALE
	V/VQ VERDE DI QUARTIERE
	V/AS VERDE ATTREZZATO PER LO SPORT
AREE AMBIENTALMENTE SENSIBILI DI INTERESSE ECOLOGICO	
	VA/VP VERSANTI FRANOSI
	VA/RI RISTAGNO IDRICO
	VA/IT LIQUEFAZIONE DEL TERRENO
	VA/IF AREA INTERESSATA DALL'AZIONE FLUVIALE
	VA/AF AFFIORAMENTO DELLA PALDA
	VA/CD EX CAVE E/O DISCARICHE E CAVE A FOSSA IN ESSERE
	VA/SOR SORGENTI E POZZI ADIBITI AD USO IDROPOTABILE
	VA/AE AREE DI ESPANSIONE FLUVIALE
	VA/CP CONSERVAZIONE DEL PAESAGGIO AGRARIO
	VA/PE ASSETTO DELLE PERTINENZE DELL'EDIFICATO DELLO SPAZIO EXTRAURBANO
	BA/VAM BORGIO ANTICO DI VALORE AMBIENTALE
	LMITE ZONA ESONDABILE
DI DEFINIZIONE DEL PAESAGGIO AGRARIO E DELLA MORFOLOGIA DELL'ABITATO	
	VA/CP CONSERVAZIONE DEL PAESAGGIO AGRARIO
	VA/PE ASSETTO DELLE PERTINENZE DELL'EDIFICATO DELLO SPAZIO EXTRAURBANO
	BA/VAM BORGIO ANTICO DI VALORE AMBIENTALE

AMBITI DI TRASFORMAZIONE STRUTTURAZIONE URBANA	
	UT/SUAD STRUTTURAZIONE URBANA AREE DISMESSE
	UT/SUDV STRUTTURAZIONE URBANA A DOMINANTE VERDE
STRUTTURAZIONE LOCALE	
	UT/SLAD STRUTTURAZIONE LOCALE AREE DISMESSE O IN DISMISSIONE
	UT/SLR STRUTTURAZIONE LOCALE RESIDENZIALE
	UT/SLNC STRUTTURAZIONE LOCALE NUOVA CENTRALITA'
	UT/SLP STRUTTURAZIONE LOCALE PRODUTTIVO
SPAZIO EXTRAURBANO	
PAESAGGIO DELLA PIANURA	
	AGRICOLO DI PREGIO
	AGRICOLO PERIURBANO DI PREGIO
PAESAGGIO COLLINARE	
	AGRICOLO
	DEGLI ULIVETI
	DEI BOSCHI
PAESAGGIO ALTO COLLINARE E MONTANO DELLE VALLI E DEI PASCOLI	
	AGRICOLO
	DEI BOSCHI
PAESAGGIO DELL'ALTOPIANO	
	AGRICOLO DI PREGIO
	AGRICOLO DI PREGIO CARSCICO
	AGRICOLO
	DEI BOSCHI
ATTIVITA' PRODUTTIVE AGRICOLE ESTRATTIVE	
	ATTIVITA' AGRICOLE INTENSIVE
	COLTIVAZIONE CAVA DI VERSANTE
	COLTIVAZIONE MINIERA
	E/CP CAVE DI PRESTITO
	CAMPING
INSEDIATO SPARSO	
	EDIFICI DI VALORE STORICO-ARCHITETTONICO AMBIENTALE Va.S.A.
	EDIFICI DI VALORE ARCHITETTONICO V.A.
	EDIFICI DI VALORE TIPOLOGICO Va.TI
	COUNTRY HOUSES E/CH
FASCE DI RISPETTO	
	R/INFR DELLE INFRASTRUTTURE ESISTENTI
	R/INFR DELLE INFRASTRUTTURE DI PROGETTO
	M/CI CIMITERIALE
	NUOVO TRACCIATO FOSCO BENARO APPROVATO CON D.G.R. N° 877 DEL 24/11/1997
SISTEMA DEI SERVIZI E P. A.	
SERVIZI DI INTERESSE COLLETTIVO	
	S/AS ASSISTENZA E SANITA'
	S/II ISTRUZIONE INFERIORE
	S/RC RICREATIVO CULTURALE
	S/C CULTO
	S/AM AMMINISTRAZIONE PUBBLICA
SERVIZI DI INTERESSE GENERALE	
	S/IS ISTRUZIONE SUPERIORE
	S/ASO ASSISTENZA SANITARIA OSPEDALIERA
ATTREZZATURE PUBBLICHE O DI INTERESSE PUBBLICO	
	A/CM CASERME MILITARI
	A/VP CASERME DEI VIGILI DEL FUOCO
	A/AGR AZIENDE GESTIONE ENERGIE (UFFICI, SEDI DI PRODUZIONE ED INFRASTRUTTURE)
	A/PC SEDI DELLA PROTEZIONE CIVILE
	A/EPZ AREE PER L'EMERGENZA DELLA PROTEZIONE CIVILE
	A/M MATTATOIO
	A/SR SEDI DEL TRATTAMENTO E SMALTIMENTO DEI RIFIUTI
	A/C CIMITERO
	A/PT CENTRO NAZIONALE P.T.
	A/PLA PLATREATICO
	A/COM SERVIZI COMUNI
	A/IR IMPIANTI A RISCHIO
	A/GR OFFICINE GRANDI RIPARAZIONI FS
	A/FR FERROVIARIE
SISTEMA DELLA MOBILITA'	
VIABILITA'	
	EP EXTRAURBANA PRIMARIA
	ES EXTRAURBANA SECONDARIA
<small>Per le fasce di rispetto sono applicabile la disciplina del Codice della Strada</small>	
	M/P PARCHEGGI (DI SCAMBIO; TERMINALI)
	M/S ATTREZZATURE A SERVIZIO DELLA VIABILITA' (DISTRIBUTORE, MOTEL, BAR)
FERROVIA	
	M/FS LINEA FERROVIARIA FS
	M/FSR STAZIONE FERROVIARIA FS
	M/FSM SCALO MERCI
AEROPORTO	
	M/AVTO AVIOSUPERFICIE
	ATTREZZATURE AEROPORTUALI

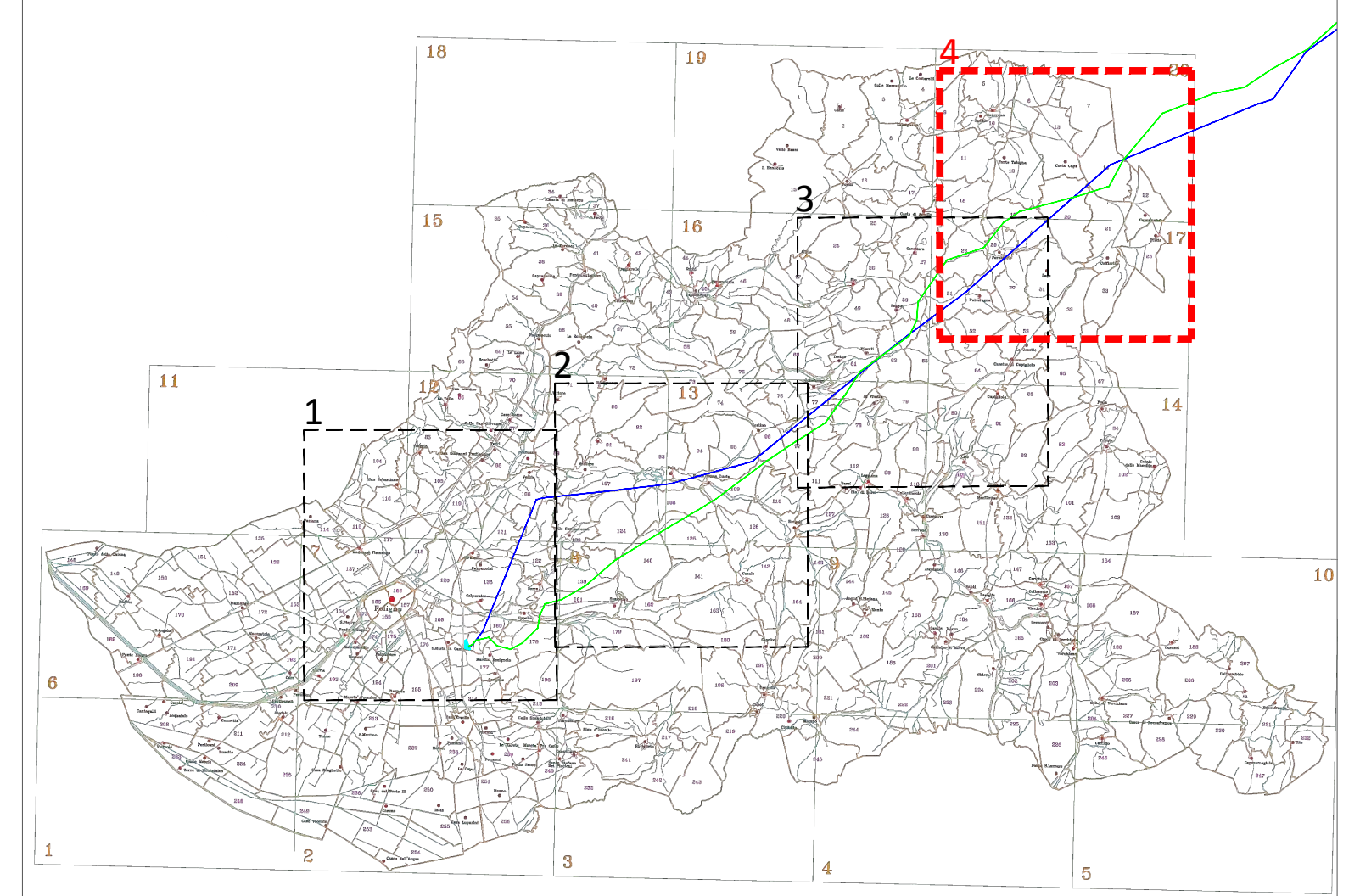

REGIONI MARCHE e UMBRIA

Comuni di Caldarola, Serravalle del Chienti, Camerino (MC) e Foligno (PG)

PROGETTO DEFINITIVO

PROGETTO DEFINITIVO PER LA REALIZZAZIONE DELLE OPERE DI CONNESSIONE ALLA RTN di un progetto eolico della potenza di 60,0 MW integrato con un sistema di accumulo della potenza di 20,0 MW, site nei comuni di Caldarola, Serravalle del Chienti, Camerino (MC) e Foligno (PG)

TITOLO
Planimetria con stralci PRG - Comune di Caldarola - 4 di 4

<p>PROPRONENTE</p> <p></p> <p>Fred. Olsen Renewables Italy S.r.l. Viale Castro Pretorio, 122 - 00185 Roma C.F. e P.IVA 15604711000</p>	<p>PROGETTAZIONE</p> <p></p> <p>SR International S.r.l. Via di Monserrato 152 - 00186 Roma Tel. 06 8079555 - Fax 06 80693106 C.F. e P.IVA 13457211004</p>	<p></p> <p>Apprendisti di Genio</p> <p>Viale Michelangelo, 71 50123 Napoli TEL. 081 579 7998 mail: tecnico@insesti.it</p>
---	--	---

00	11/12/2023	Inse s.r.l.	Bartolazzi	F.O. Renewables	PRIMA EMISSIONE
Revisione	Data	Elaborato	Verificato	Approvato	Descrizione
N° DOCUMENTO		FLS-CLD-LAT-RD03		SCALA	1:10000
				FORMATO	1285x594