

Quadro 1

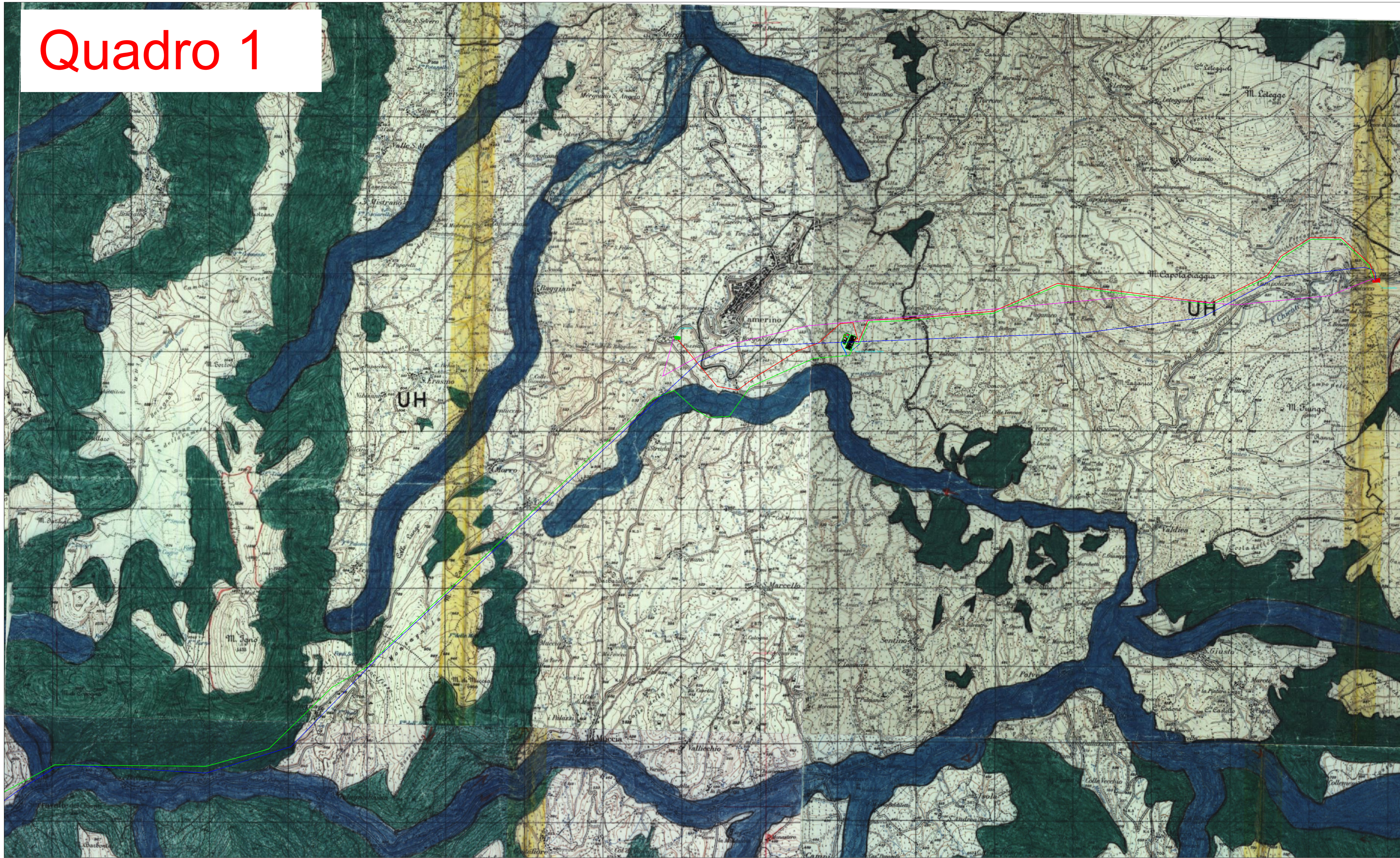

Quadro 1

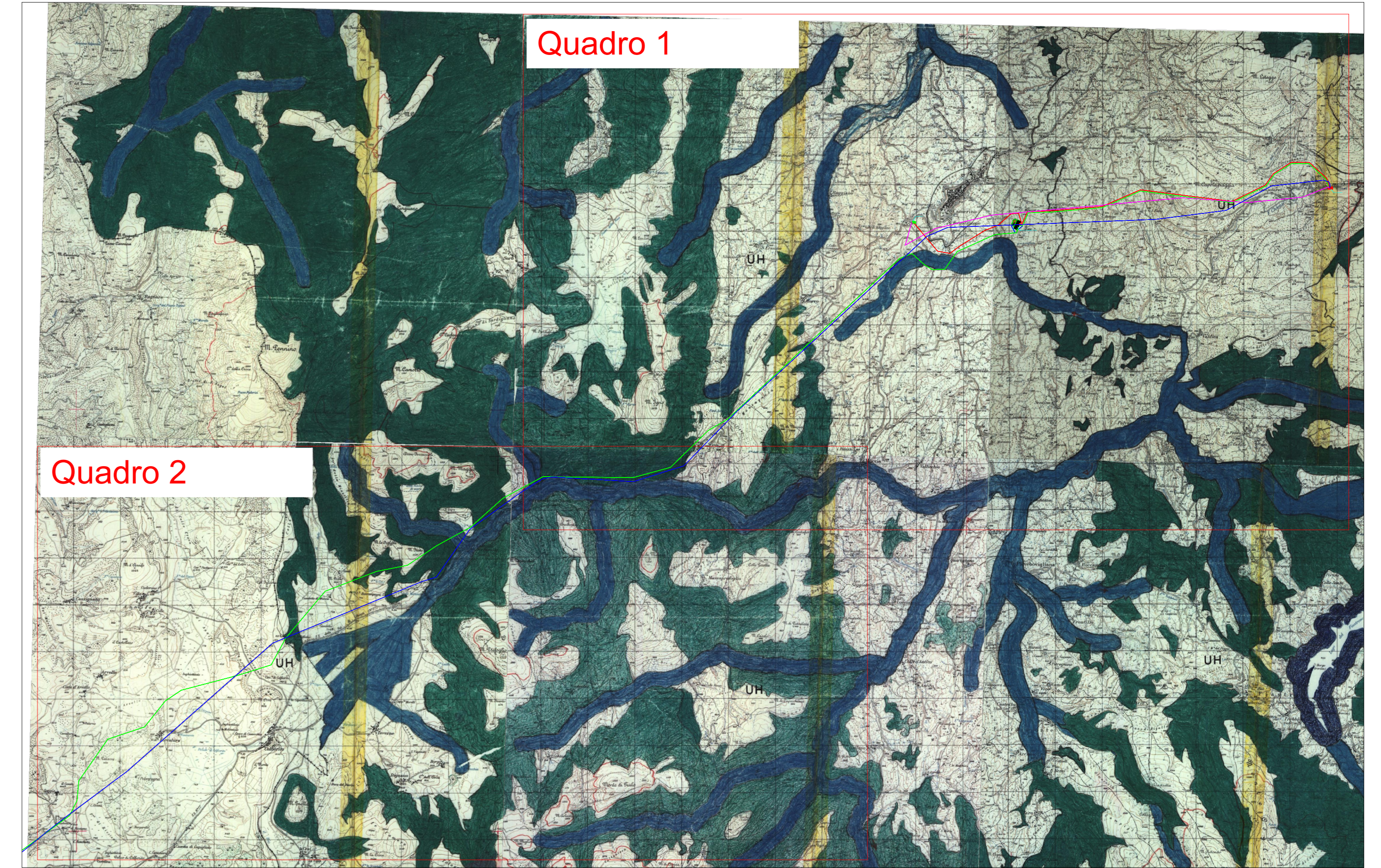

Quadro 2

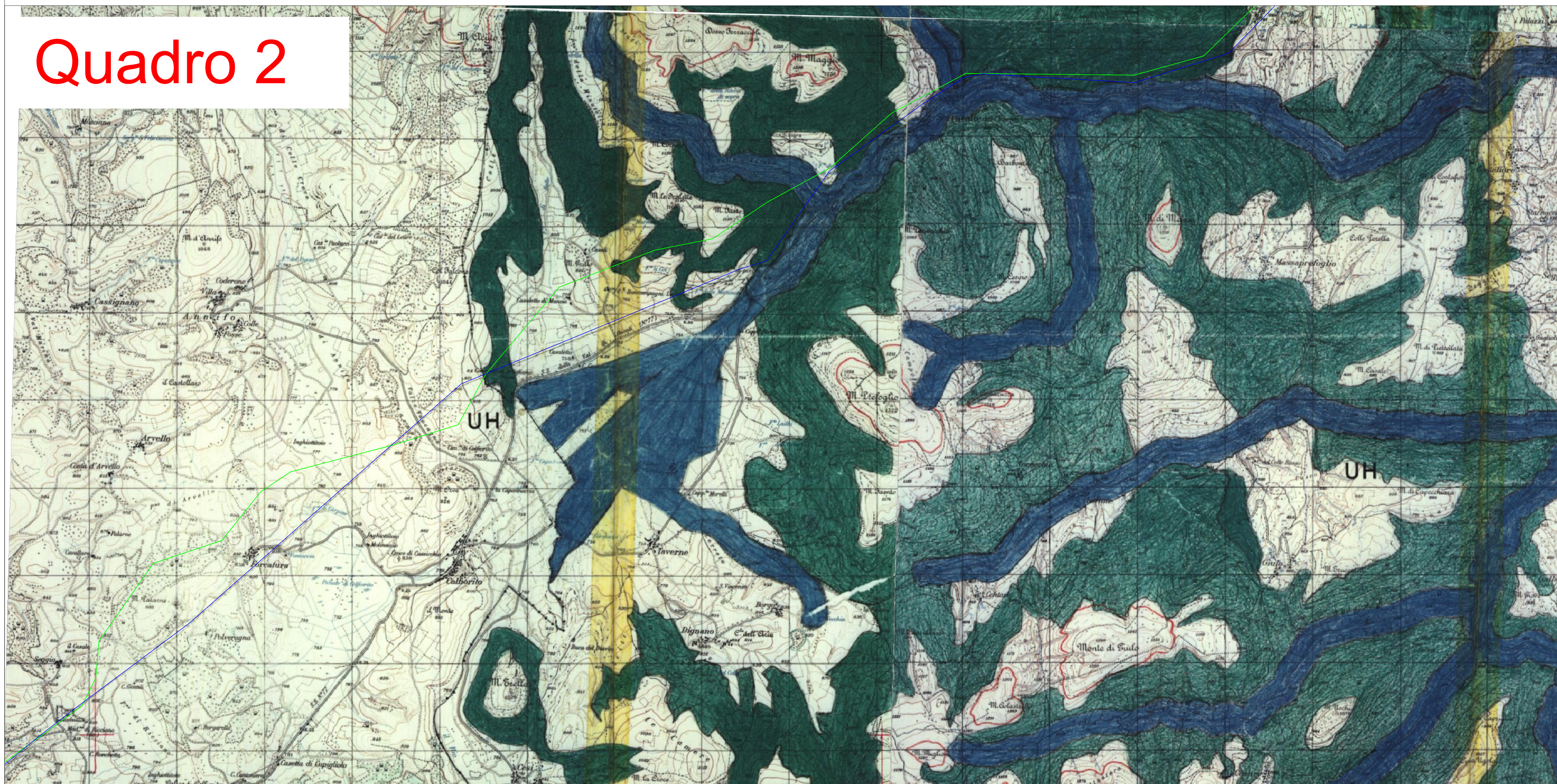

Quadro 2

Legenda

- Linea aerea AT Valcimarra-Cappuccini - nuova
- Linea aerea AT Valcimarra-Camerino - nuova
- Linea aerea AT Valcimarra-Cappuccini - esistente
- Linea aerea AT Valcimarra-Camerino - esistente
- - - Tratto di bypass sulla linea esistente Valcimarra -Cappuccini per la costruzione della futura stazione di smistamento della RTN
- Foreste e boschi - Art.142 D.lgs 42/04 g)
- Fiumi, torrenti, corsi d'acqua e fascia di rispetto - Art.142 D.lgs 42/04 c)

REGIONI MARCHE e UMBRIA

Comuni di Caldarola, Serravalle del Chienti, Camerino (MC) e Foligno (PG)

PROGETTO DEFINITIVO

PROGETTO DEFINITIVO PER LA REALIZZAZIONE DELLE OPERE DI CONNESSIONE ALLA RTN di un progetto eolico della potenza di 60,0 MW integrato con un sistema di accumulo della potenza di 20,0 MW, site nei comuni di Caldarola, Serravalle del Chienti, Camerino (MC) e Foligno (PG)

TITOLO
Inquadramento vincolistico delle linee Valcimarra-Camerino e Valcimarra-Cappuccini - Art.142 D.lgs 42/04 (Marche)

PROGETTAZIONE	PROFONDATE
 SIR International S.r.l. Via di Monserrato 152 - 00186 Roma Tel. 06.8078555 - Fax 06.80693106 C.F. e P.IVA 13452711006	 Fred. Olsen Renewables Italy S.r.l. Viale Castro Pretoro, 122 - 00185 Roma C.F. e P.IVA 15004711000

00	10/12/2023	Moscato	Bartolazzi	F.O. Renewables	Inquadramento vincolistico - Art.142 D.lgs 42/04
Revisione	Data	Elaborato	Verificato	Approvato	Descrizione

N° DOCUMENTO	FLS-CLD-LAT-LO.07	SCALA	1:25000	FORMATO	A0
--------------	-------------------	-------	---------	---------	----