

LEGENDA

- CONFINE DEL TERRITORIO COMUNALE
- LIMITE DEL BACINO IDROGRAFICO
- A BACINO IDROGRAFICO DEL FIUME POTENZA
- B " " " " CHIANTI
- " " " "
- " " " "
- ZONA ASSOGETTATA A VINCOLO IDROGEOLOGICO
- TERRENI E SOTTOZONE ESCLUSI DAL VINCOLO
- TERRITORIO NON ANCORA ASSOGETTATO A VINCOLO IDROGEOLOGICO -
- I-II-III... NUMERI CHE DISTINGUONO LE ZONE
- 1-2-3... " " " " SOTTOZONE
- LIMITE DELLE ZONE VINCOLATE (PER I DETTAGLI VEGGANSI ESTRATTI CATASTALI)
-

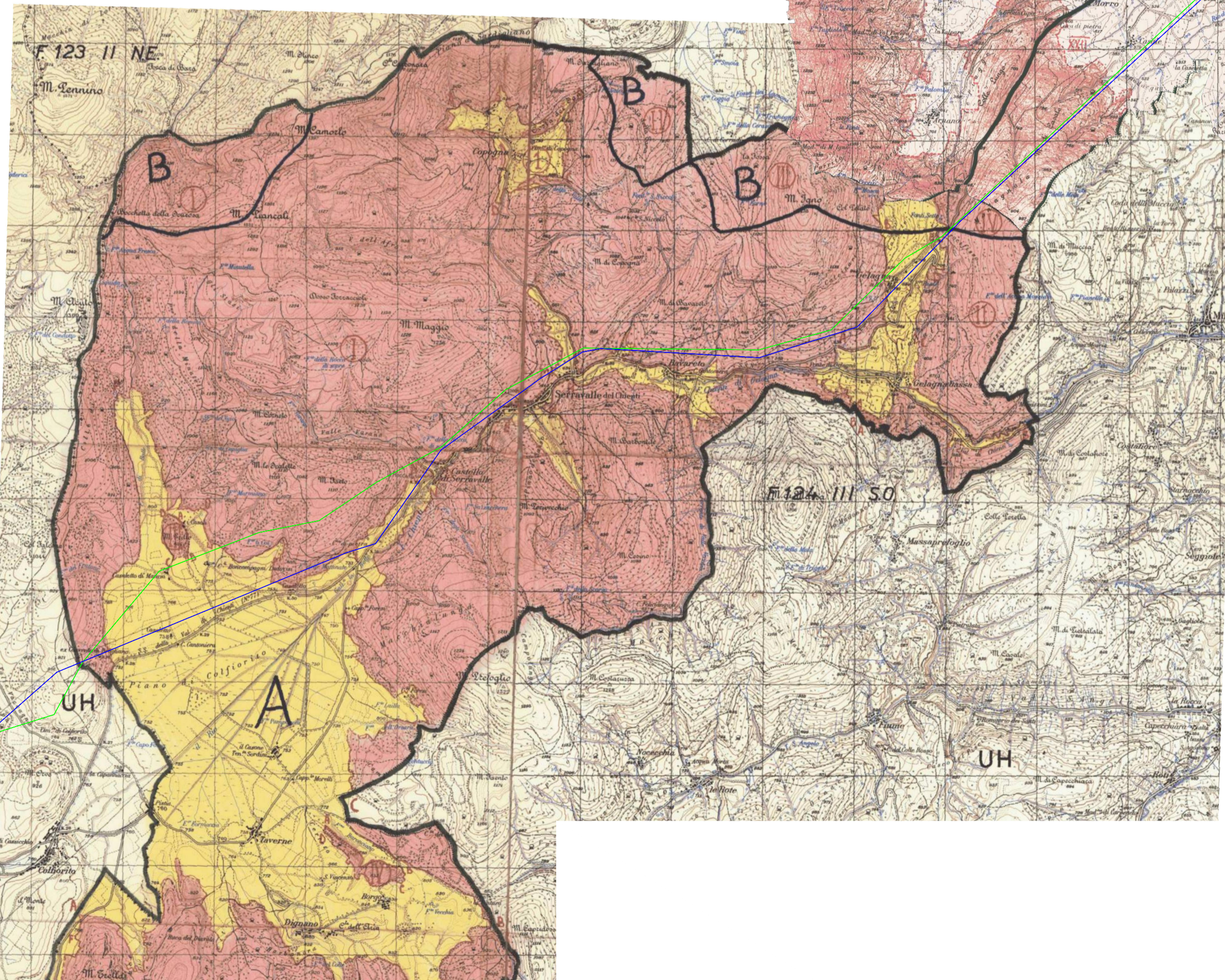
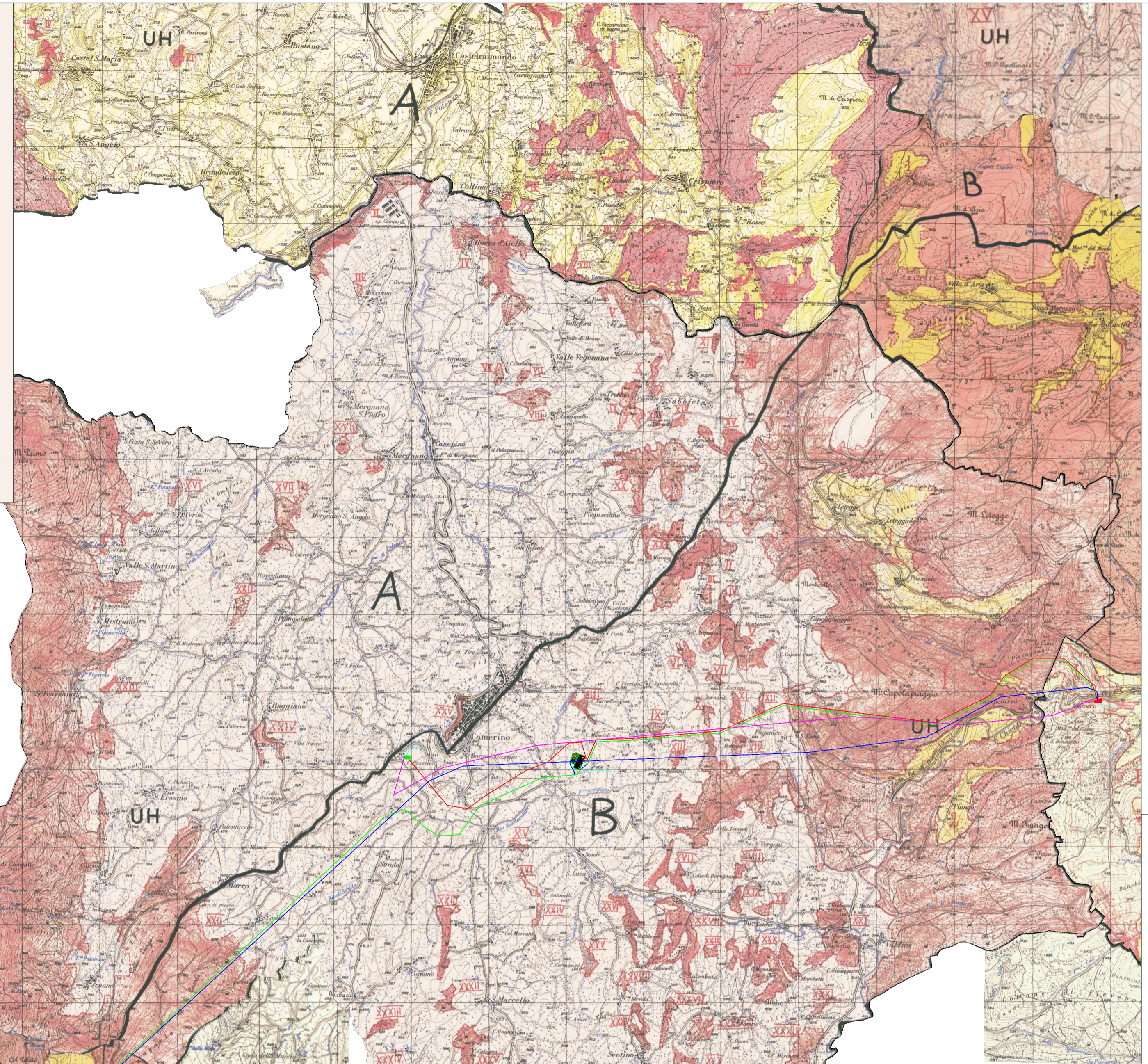

Legenda

- Linea aerea AT Valcimarra-Cappuccini - nuova
- Linea aerea AT Valcimarra-Camerino - nuova
- Linea aerea AT Valcimarra-Cappuccini - esistente
- Linea aerea AT Valcimarra-Camerino - esistente
- Tratto di bypass sulla linea esistente Valcimarra -Cappuccini per la costruzione della futura stazione di smistamento della RTN

REGIONE MARCHE e UMBRIA

Comuni di Caldarola, Serravalle del Chienti, Camerino (MC) e Foligno (PG)

PROGETTO DEFINITIVO

PROGETTO DEFINITIVO PER LA REALIZZAZIONE DELLE OPERE DI CONNESSIONE ALLA RTN di un progetto eolico della potenza di 60,0 MW integrato con un sistema di accumulo della potenza di 20,0 MW, site nei comuni di Caldarola, Serravalle del Chienti, Camerino (MC) e Foligno (PG)

TITOLO

Inquadramento territoriale delle linee Valcimarra-Camerino e Valcimarra-Cappuccini su vincolo idrogeologico (Marche)

PROGETTAZIONE



SR International S.r.l.
Via di Monserrato 152 - 00186 Roma
Tel. 06 8079555 - Fax 06 80693106
C.F. e P.IVA 13457211004

PROPONENTE



Fred. Olsen Renewables Italy S.r.l.
Viale Castro Pretorio, 122 - 00185 Roma
C.F. e P.IVA 15604711000



Revisione	Data	Elaborato	Verificato	Approvato	Descrizione
00	04/12/2023	Moscatò	Bartolazzi	F.O. Renewables	Inquadramento territoriale delle linee AT su vincolo idrogeologico

N° DOCUMENTO	FLS-CLD-LAT-LO.09	SCALA	1:40000	FORMATO	A1
--------------	-------------------	-------	---------	---------	----