

Quadro 1

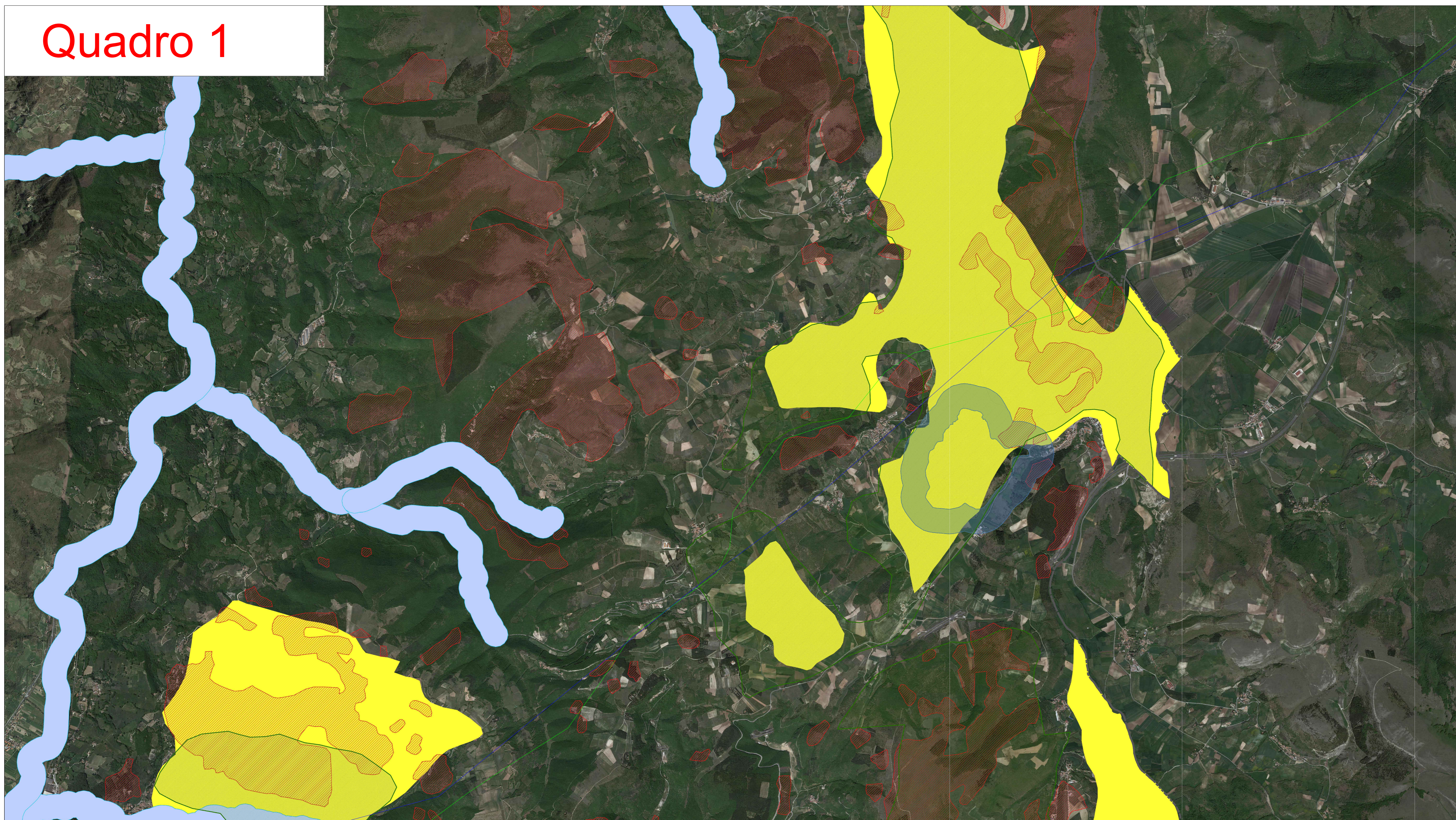

Quadro 2

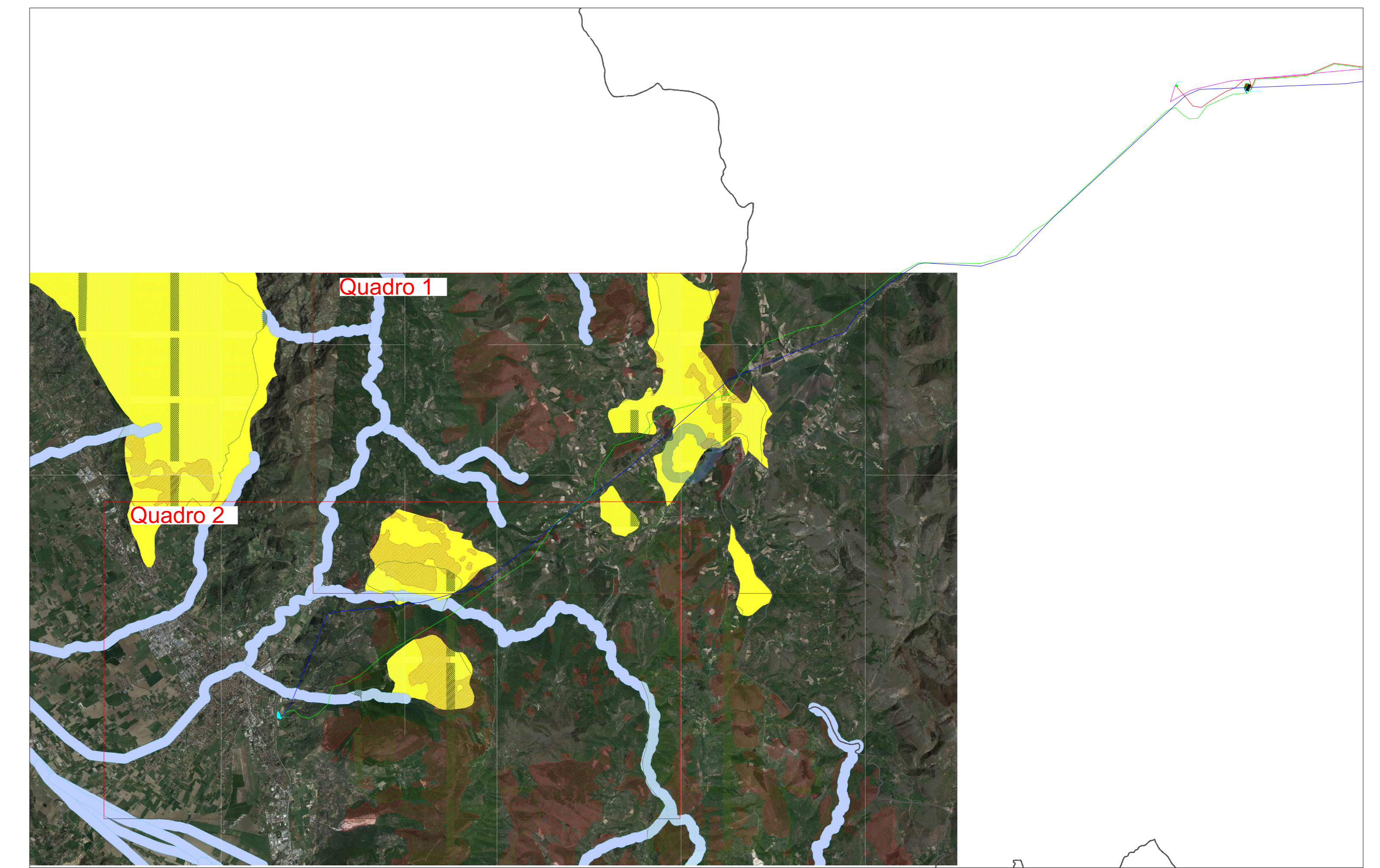
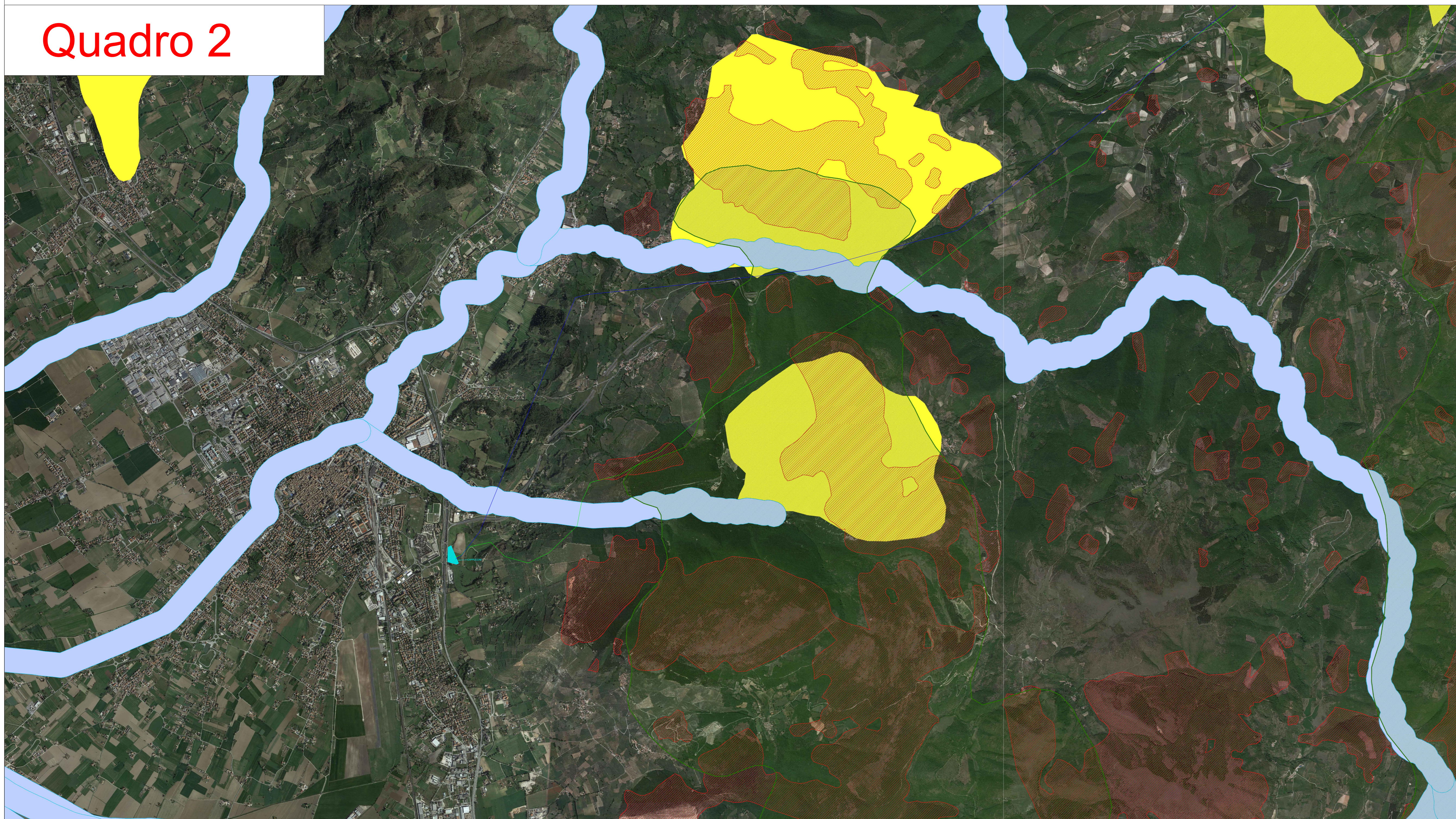

### Legenda

- Linea aerea AT Valcimarra-Cappuccini - nuova
- Linea aerea AT Valcimarra-Camerino - nuova
- Linea aerea AT Valcimarra-Cappuccini - esistente
- Linea aerea AT Valcimarra-Camerino - esistente
- Tratto di bypass sulla linea esistente Valcimarra -Cappuccini per la costruzione della futura stazione di smistamento della RTN
- Confine regionale Marche-Umbria
- Aree ad elevata diversità floristico-vegetazionale e di elevato interesse naturalistico "Classe 4A" (PTCP Art.36) (elaborato A.2.1.2)
- Geotipi estesi e di elevato interesse naturalistico "Classe 4A" (PTCP Art.36) (elaborato A.2.1.2)
- Fasce di rispetto dei corsi d'acqua ufficiali
- Fasce di rispetto dei corsi d'acqua e dei bacini lacustri (DLgs 42/04, Art.142, comma 1, lett. c, b. PTCP Art.39)
- Zone interessate da usi civici (DLgs 42/04, Art.142, comma 1, lett. h. PTCP Art.39)

### REGIONI MARCHE e UMBRIA

Comuni di Caldarola, Serravalle del Chienti, Camerino (MC) e Foligno (PG)

### PROGETTO DEFINITIVO

PROGETTO DEFINITIVO PER LA REALIZZAZIONE DELLE OPERE DI CONNESSIONE ALLA RTN di un progetto eolico della potenza di 60,0 MW integrato con un sistema di accumulo della potenza di 20,0 MW, site nei comuni di Caldarola, Serravalle del Chienti, Camerino (MC) e Foligno (PG)

TITOLO  
Inquadramento territoriale delle linee Valcimarra-Camerino e Valcimarra-Cappuccini su PTCP Perugia - parte 1

PROGETTAZIONE: **STUDIO RINNOVABILI**  
PROFONTE: **Fred. Olsen Renewables**

SIR International S.r.l.  
Via di Monserrato 152 - 00186 Roma  
Tel. 06.8078555 - Fax 06.80693106  
C.F. e P.IVA 13457211006



Fred. Olsen Renewables Italy S.r.l.  
Viale Castro Pretorio, 122 - 00185 Roma  
C.F. e P.IVA 1504711000

| N° | Revisione | Data       | Elaborato | Verificato | Approvato       | Descrizione   |
|----|-----------|------------|-----------|------------|-----------------|---|
| 00 |           | 28/12/2023 | Moscato   | Barbazzani | F.D. Renewables | Impostazione definitiva delle linee Valcimarra-Camerino e Valcimarra-Cappuccini su PTCP Perugia - parte 1 |

N° DOCUMENTO: **FLS-CLD-LAT-LO.14.1**      SCALA: **1:25000**      FORMATO: **A0**